▲◎▲雲埠白洋樓書莊新到新書

▲徵求閱良友畫報
原價全年三元七毛五　半年二元
減價全年三元三毛五　半年一元七毛五

▲新到書籍
鹽肉回春秘話八毛　美的情書之一束一元
戀愛史四毛　雙縊記五毛　白孔雀五毛　楊花夢六毛
壹杯茶四毛　曇花影六毛　性與人生四毛　紅睡四毛五仙
少女之夢四毛　性病趣史六毛　海上風月傳四毛
月上柳梢頭四毛　大字青樓夢七毛　曇雲的情書五毛
函庄奇俠精忠傳前集五元　函庄奇俠精忠傳後集二元六毛　特價前後集七元半
函庄色界天三元二毛　函庄國民通俗演義一元八毛
中國國民党史稿二元半
▲代售上海亞美公司藥品
戀花香露大罈一元　小罈五毛　胭脂香素每罈二元
碧湖氏臭狐散每罈十元限五天全愈
目錄印備　函索即奉
Bok Young Low Book Shop
90 Pender St E.
電話矢磨二八八九　Vancouver B. C.

義泰泰泰公司
書籍 衣裳
G. High Co.
500 Main & 208 Pender St. E
Phone Sey. 3729
Vancouver B. C. Can.

良友畫報文華畫報每期各三毛五全年各三元七五
華僑世界畫報三毫
戲劇月刊四毛　紫羅蘭月刊三毛
新寧雜誌每期二毛五全年四元三毛　東方雜誌每期二毛五
新嘉坡畫報一期三毛五仙五期共一元　小說月報三毛五民鐸三毛五
增廣英華新字典一元五華英通語連字典一元六
洋裝驗方新編一元二男女婚姻衛生寶鑑二元
倫界大王梅蘭芳專集二元在美國所演之戲目其化裝影片曲調等均載此書
梅蘭芳爲中國倫界泰斗　其藝其色　久矣轟傳世界，
故今來美奏技　是集彙刊其家庭影片演劇化裝影片
與外界交際影片　梅氏畫跡書法等各百數拾幅　並梅
氏首本曲調數拾齣　名人題贈尤顯　欲瞻梅郎倩影者
盍速購看

袁解毒精每罈一元五　此藥清血解毒根本治療專治花柳梅毒淋濁痢疔痔瘍瘰癧串核尿管刺痛腎囊潰爛
圖書目錄奉送函索即寄

◎雲埠明和大鐵行新辦到◎
大帮「磨粉偈」發售
輕便合用。價錢相宜。每点鐘磨粉廿磅。餐館住眷。甚爲合用。藥店枚丸。尤爲適當。度年度節。磨粉整糍。更是妙不可言。榮旋諸君。還請特別注意。欲知用法。請駕臨本行一看本主人無任歡迎。
MING WO HARDWARE CO.
23 Pender St. E. Vancouver, B. C.
▲電話「詩摩」三七〇五　Phone Sey. 3705
片打街東門牌二十三號
雲埠明和鐵行總理黃昭立啓

廣東各屬新聞

逆子買兇刺繼母

（鶴山）函　經祿洞村心鄉人李根讓向在省鶴興利渡當巡馬　前數月其繼室某氏　無故被匪謀財害命　案懸已久　兇手尚未緝獲　近查該案兇手實非別人　即其前妻之子李子耀買兇行刺　奪財潛逃　查其刺殺繼母原因係緣根讓自娶妻逝世後　嗣在省城憑媒娶繼室某氏　自歸李後　即返鄉居住　人品頗佳　李極愛之　銀兩均交繼室受理　子耀則隨父所業　代父分勞　以嗜賭故　至輸去客欵數拾元返乃家向母取償　母悉其情　不肯給付　子耀懷恨於心　且以己非繼母所出　遂購本鄉兇手某甲　俟其父出省時　着兇將母刺斃　奪取所有財物潛逃　最近已爲乃父所悉　欲捕送官懲辦　惟子耀已不知去向

塾師奚落查學員

（開平）函　羊路朱姓某鄉　有私塾一所　學生三十餘人　本年聘得洪銳航爲塾師　所有教授　半新半舊　適某日有視學到該塾查學　謂其教授不合該教師謂我有何不合　你出題目我作　我出題目你作　如果你作不通　即係無查學資格　我作不通　就任你封館等語　該視學見此　即謂你不可恃皮氣　我有權查你　如不合法　即係破壞學規等語　隨即悻悻而去

貪銀不顧命

（台山）函　昨月廿日　天氣寒冷　西寧市車夫黃甲曾乙二人　各跨身體壯健　後甲賭銀一元　要乙脫去衣服前往寧市西邊魚塘落水　限由東堯至西　復由西直堯回東算作勝　否則作敗　乙以有壹元之代價　雖抵冷一時　却勝過拉車終日　於是慨然應承與甲同去　其時旁人恐乙冷禁不住乃向之阻止　惟乙頑奮異常　人聽人勸　及落水後　結果卒被乙勝　但上岸時全身已變黑色　有此勇敢之精神爲此無意識之動作　殊可惜也

闢建苗圃

恩平）函　非縣長以邑內童山濯濯多沃壤之區　亟應發展林業　以裕民生　特擇定南路涼粉埔等地闢建苗圃以資提倡　并布告邑人知照云　爲布告事　現奉政府提倡造林　苗圃實爲當前所切要　刺各邑業經次第設立本邑自不容獨後　前擬將第壹區涼粉埔地段　劃作苗圃以便從事播植誠恐民間未及週知　合行布告　仰邑屬人民　一體遵照　你等與涼粉埔地段　如有關係　限十日內將契繳署核驗　俾得及早劃出　期滿一經動工無論何人　不得提出異議　藉端抵抗切切此布

◎喬遷預告◎
本分堂謹擇三月九号下午一点鐘舉行喬遷典禮統請各埠黃江夏總分堂黃雲山總分所暨列位伯叔昆仲屆時光臨指示惟冀惠然曷勝榮幸
域多利埠黃江夏分堂全人鞠躬
WONG KUNG HAR TONG
1615½ Government St.
P. O Box 1502
Victoria B. C.

◎古壁致公堂十九年職員◎
會長　司徒端榮　熊勝
議長　陳健大　胡德
正財　熊勝　司徒端榮
監督　關國榮　胡德
中文書記　司徒照佑　陳松
西文書記　司徒德壽　譚洽勝
評議員
梁定柱　李學儒　譚福　司徒于逢
馮濟　黃瓊秀　張佛保　李崇儉
司徒鵬　曾光　熊炘　司徒俊燕
周珍　司徒俊銓

西醫
悅如徐
Dr. Phllip Y. Chue. M.D
醫館 501 Main Street Vancouver B. C.　藥房電話 Sey. 2188
醫館電話 Sey. 5106　住宅電話 Bay. 1553L
坎拿大都朗度醫科大學醫學博士美國紐約醫科畢業院及醫院實驗完滿統理男女老幼內外婦科花柳雜症
在館時間
朝十一點至十二點
下午二點至五點
晚間七點至九點
特別時間另議

RISING SUN CO.
PAPER BOX.
●物料眞實取價從廉
●華友光顧格外歡迎
●新欵夾必袋式紙盒
●特製悅目華美紙蓋
製造各式紙盒平沽
日升紙盒製造公司
（三十四）
社主庄司幸次郎特啟
Rising Sun Paper Box Co.
245 Union St.
Vancouver, B. C.
Telephone Trinity 5603

工場改良機器攝影
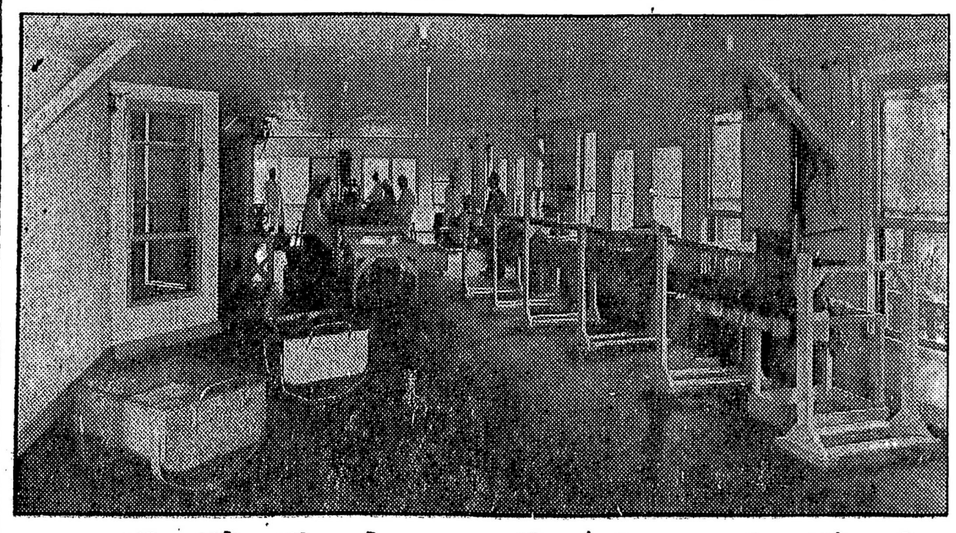
▲各種新製腊味出市列左
白油腸　鴨潤腸　金銀潤　涼肉豉　五花肉　腊猪心　大原鴨　白鴨庄　豉鴨庄　鴨脚包　豉鴨片　腊鴨腎

金然棧唯一臘味
本廠良師普通有別
衛生適宜
貨眞價實
僑界光顧
示單指明
行情印便
專製腊味
欵式齊備
著名遐邇
童叟無欺
歡迎克己
付貨依期
函索即寄
司理李礽披露
（各埠大商均有代售）
埠名開列
金山大埠　舍路埠　檀香山埠　滿地可埠
域多利埠　雲高華埠　鳥埠　砵崙埠
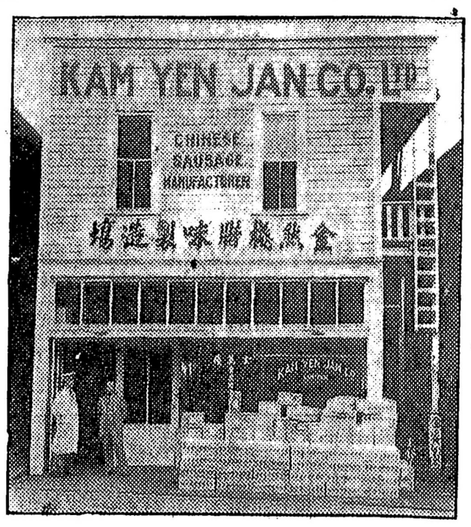

注意〔本廠醫官常駐化驗包合衛生
各貨委辦無論何國何省均合法律〕
Cable Address "Kamyenco"
KAM YEN JAN CO., LTD.
278 Pender St. E. Vancouver B. C.
Phone Douglas 5570

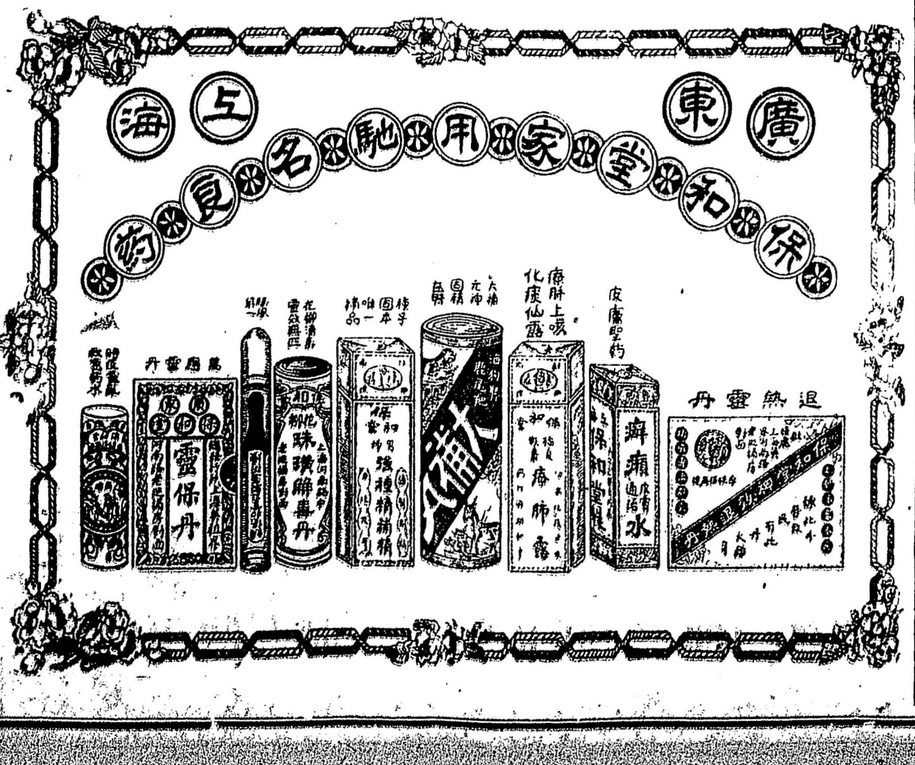

分理處　咸水埠　輔行號　咸水埠　活生行
域多利　英昌隆　利華
舞市阻　同益隆　雷振拿　益利隆　自耶自　永同昌
Ying Chong Lung Co. Ltd. P. O. Box 1516　547-9-5 Cormorant St　Phone 1236　Victoria B.C

總代理上海九福公司百齡机
補片德國反老還少
補片大埠奇生行丸藥
各正字號丸散

正增城絲苗米，
淨玉絲苗白米
二號絲苗白米
新花萱粘白米
油糖雜貨特別相宜