TAI HON KONG BO LTD.
THE CHINESE TIMES

PUBLISHED DAILY EXCEPT SUNDAY, AT
443-445 CARRALL STREET VANCOUVER, B. C.

Volume 27, No. 93
Twelve Six-column Pages
$9.75 Per Year

ENTERED AT THE POST OFFICE AT VANCOUVER, B. C. AS SECOND CLASS MATTER

Phone Seymour 7092 (FRIDAY) NOVEMBER 7 1924 P. O. Box 260

價目表
本報價目本埠派到每月收銀七毫五若派不到則郵寄上海每月收銀壹元英屬各埠及美國每年收英金九元七毫五半年五元叁個月貳元七五壹月壹元中國及外國每年收英金拾五元除禮拜日外皆按日呈閱無論取閱久暫報資均先惠交函定閱恕不奉呈本報司理部啟

大漢公報

中華民國十三年十壹月七號
夏曆歲次甲子十月十二日
廿卷(星期五)壹號

論說

世界各國國債負擔及其得失（覺）

且我國之債。尤有異於他各國者。在諸強國借債。大率皆投之於生產事業。故借債雖鉅。而獲利彌豐。我國借債則不然。大宗欵項。投之於不生產地。年耗子金數萬。皆以國內固有費償之。馴至國用支絀。難以收拾。又不得不再借之。以補行政費之不足。年復一年。伊於胡底。其又編練軍隊。購買鎗械。或直接。或間接。無一非仰給於借欵。只圖敷衍目前。違恤厥後。此舉債之失策。又一原因。

然我國國債與他各國相異之點。猶不止此。各國凡借一債。必由政府備具理由。詳列辦法。開明用途。提交議院。經議院同意。然後得發行債票。仍逐年報告議院。某債募集若干。某債償還若干。某項贏餘若干。議院一一核之。故政府不能任意借債。亦不能任意擅用。執行定章。絲毫不苟。所以借債者。能蒙債之利也。我國借債則不然。凡歷年所借。均由政府獨斷。及各省督軍行動自由。國家實受其害。未蒙其利。此舉債之失策。又一原因。

抑其他各國之募債。更非我國所能企及。蓋其銀行事業發達。凡繁昌都市。皆設有國家銀行支行。當募集外債時。債票即委各支店行發行。以操縱大權。不落於外人之手。無條約之要求。免折扣之虧損。吾國則不然。歷年來所借外債。皆商之外國政府。出重要之抵押品。訂煩苛之條件。然後由外國政府。委託其國家銀行代行。每百有九五九六等扣折。為彼銀行酬勞費。益以我國金本位制未立。每年支付利息。或償債本。復受或金磅或金幣之虧損。不可勝計。故他各國募債千萬。根本上即實得千萬之用。我國借債千萬。得實用者。殆不及拾分之九。此我國舉債之失策。又一原因。

是故弗善用外債。數雖小而害實大。善用外債。額愈鉅而獲利更溥。我國人回想昔之埃及。其負債總額。僅五億三千餘元。而卒至亡國。當可以憬然悟矣（續完）

時評

馮玉祥逐宣統（建武）

報載馮玉祥派軍警。圍清宮。逐宣統。以要求三條件。致孺曾須踉蹌出走。逃避乃父家。計未及兩年。馮氏包圍總統府者二次。今又起而圍清宮。接二連三。何其應時勢之要求本協同互助之義議決組織聯衛部置業招集資本鼎實業以開利源而固基礎業經着手籌辦訂定章程印發招股簿通函各埠昆仲知照在案量達 台覽現為速于進行起見特公推吳業福周家崧二君為本堂實業遊埠招股員準於禮拜內由雲埠出發吳周二君係雲埠殷商名望素孚誠實可靠今肯不辭勞苦為本堂效力實屬難能可貴仰各昆仲嘉其熱誠于二君到埠時懇費神指導踴躍認股俾集腋成裘公私受益有厚望焉謹此佈聞

公推 周成德 周寶山 蔡冠英 吳發均 四君為雲哥華為招股員

前公推周成德君出發為招股員適因事未暇同往茲公定再委周振河君協同前往再為布達

雲哥華至德堂支部
域多利至德堂總部仝啟

▼○▲至德堂緊要啟事
加屬各埠吳周蔡三姓昆仲均鑒本堂

▼○▲舉行週年紀念
本社訂期十一月十一號舉行一週年紀念慶典敬請
致公總分堂
達權總分部諸昆仲屆時光臨助慶并指示一切易勝榮幸
Dart Coon Club 608 Pine St.
Nanaimo, B. C.
吶吆達權支社謹啟

高雲 片打街東 萬昌源 門牌一廿五 埠華
MAN YUEN CHONG CO.,
125 Pender St. E. Phone Sey. 8657 Vancouver, B. C.
新到大宗 油米雜貨 水仙花頭 米糍枝干 靚槐枝干 各欵糖羌 送禮佳品 色色俱全
貨價行情單印便函索當即奉上
臧根(詩麥)八六五七
可理 張聲勵 張炳堅 張培炘
人 張蔭培

北京酒樓
英屬加拿大雲高華埠
片打街西門牌第五號
電話詩毛七六三四
PEKIN CHOP SUEY
5 PENDER ST. W. VANCOUVER B. C.

求友
代辦詩巫亞鉄路車紙
請君入埠請到永生接洽

詩巫亞輪船公司
本公司各船不往小呂宋
拾四日到上海
拾陸日到香港

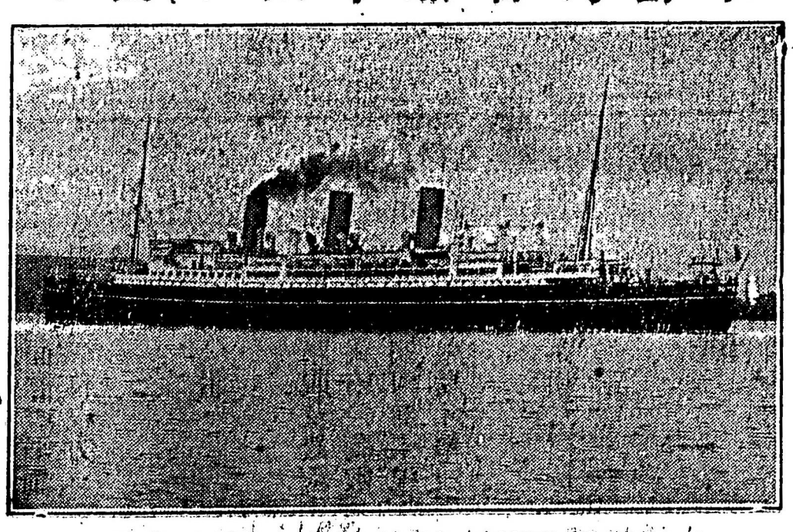

亞洲俄國兩輪直埋上海碼頭
特別改良
本公司
各船福
食均用
生鮮豬
鷄鵝鴨
在船上
宰割者
由雲高華啟行日期
俄國皇后 十月廿三日
澳大利皇后 十一月六日
亞洲皇后 十一月廿日
拿加大皇后 拾二月四日
備胞旋唐注意
東亞客務總司理司徒旋佈
司徒施通信住址
SETO MORE
Asiatic Passenger Agent.
Canadian Pacific Rly.
VANCOUVER, B. C.
客務總司理士打士
J. J. FORSTER
General Agent
Ocean Traffic
VANCOUVER, B. C.