TAI HON KONG BO LTD:
THE CHINESE TIMES

PUBLISHED DAILY EXCEPT SUNDAY, AT

443-445 CARRALL STREET VANCOUVER, B. C.

Volume 26, No 13
Twelve Six-column Pages
$9.75 Per Year

ENTERED AT THE POST OFFICE AT VANCOUVER, B. C., AS SECOND CLASS MATTER

Phone Seymour 7092 (SATURDAY.) APRIL 5 1924 P. O. Box 260

價目表

本報價目本埠派到每月收銀七毫五若派不到站郵寄上每月收銀壹元英屬各埠及美國每年收英金九元七毫五半半五元三個月二元七五一月一元中國以外國每年收英金十五元除禮拜日外皆按日呈閱無論取閱久暫報資均先惠呈過定閱恕不奉呈

本報因理部啓

大漢公報

中華民國十三年四月五號

夏曆歲次甲子三月初三日

艾卷(星期六)十三號

本社論說

讀魯人反對膠濟沿路開埠宣言書後

(仲緝)

山東各界聯合會。為反對膠濟沿路開埠。發表國際宣言。對日宣言。壹求友邦之主持公道。尊重華府議案。一為日人之善言忠告。促日政府之反省。詞戚言哀。令人不忍卒讀。何則。日本政府野心勃勃。素以侵略主義。對待積弱不振之中國。一九二一年開華府會議。各國代表對於山東問題。均能主持公道。秉公仲裁。當時日代表見公理之不可屈。強權之不可恃。允將膠澳商埠及膠濟鐵路。完全歸還中國。迨至一九貳二年。中日協定委員會。開於北京。日本委員對於魯案細目協定。土地一項。故意狡延。強作懸案。以為今日迫誘中國政府。任膠濟路之張店坊子博山三處。闢作商埠之張本。其心地之陰險。其手段之狠毒。莫過於此。夫以日本當局。大陸帝國之夢囈。念念不忘。其以膠澳商埠及膠濟路歸諸中國。實非其本懷。不過因友邦之監視。公理之伸張。不得已故為掩耳盜鈴之計。留土地一項而不決。識者早已知其用意之所在矣。誠以日本區區叁島。地狹人稠。非另籌殖民地點。無以收容人口及發展人民生計。日本政府視山東全省。久已認定為其勢力範圍。任令其人民自由佔據。等於彼之三韓區域。良可慨也。乃中國政府畏葸無能。將領土完全。竟許日人請求處分。闢山東之張店坊子博山叁處為商埠。使日人得實施殖民政策。而中國山東之內地。日人得以雜居。佔我領土。侵我主權。種種不法之行為。因而繼起。行見山東全省。又為南滿「即今之奉天吉林兩省」之續。反客為主。實逼處此。則張店坊子博山之地。一變而為日本村町之制度矣。不但此也。日本政府之狡焉思逞。得寸入尺。寧窮極。浸假而設商務農。浸假而開採鑛山。浸假而施行警察。浸假而設官理民。浸假而強奪民產。浸假而制限我國人自由。浸假而改用彼國文語。由此以推。山東全省將被治於日本政府之下。當在意中。此魯人各界向友邦鄭重聲明曰。「土地懸案未決。即膠澳商埠及膠濟路不能認為完全交還。喪失國際信條。違反世界公例。日人實尸其咎。現在開埠問題。萬難承認。又對日本國民方面宣言。萬望貴國友好。迅即促醒貴國政府。將山東問題應解決之案。速予結束。恢復兩國民感情。」可知魯人為此宣言。痛切肌膚。果友邦有仗義執言者。未始不可稍戢日本政府

▲▼催繳實業堂底票費

啟者本堂議決收贖實業章程凡屬洪門昆仲每名徵收實業堂底票銀二元仰我昆仲刻日遵章繳納或交本堂書記吳廷查收或交大漢公報羅月池代收取回收條為據便可此佈

雲埠致公堂啟

雲高 片打街東 萬源昌 門牌一百廿五 華埠

MAN YUEN CHONG CO.,
125 Pender St. E. Phone Sey. 8617 Vancouver, B. C.

啓者本公司厚集巨資專辦祖國大帮油糖菜米京菓海味蘇杭雜貨各色顧綉美術品最靚五格八花蔴雀牌男女欵裝各色鞋襪發行取價特別從廉以圖久遠交易如蒙惠顧格外歡迎並接理香港正舖萬源隆省港各埠滙兌快捷妥當無悞

喊線(詩麼)八六九七

司理人 張華勵 張炳堅 張培祈 張懿培

▼催繳實業堂底票費

啟者本堂議決收贖實業章程凡屬洪門昆仲每名徵收實業堂底票銀二元仰我昆仲刻日遵章繳納或交本堂書記吳廷查收或交大漢公報羅月池代收取回收條為據便可此佈

雲埠致公堂啟

葉求茂

代理詩丕亞鐵路車紙

諸君入埠請到永生接洽

詩丕亞輪船公司

緊緊要要通通告告
緊緊要要通通告告

拾四日到上海

亞洲皇后與俄國皇后兩輪由溫哥巴直往香港。搭客上埠。起卸貨物已完。然後轉往小呂宋。坎那大皇后與澳大利皇后兩輪。則直往香港。不往小呂宋。現在有流言稱本公司輪船先到小呂宋。然後往港。皆為不確。諸君旋唐。請勿為流言所惑可也

特別佈告

亞洲皇后與俄國皇后直埋上海碼頭以便搭客上岸遊覽此佈

拾陸日到香港

僑胞旋唐注意

由雲高華啟行日期

亞洲皇后 四月十號
俄國皇后 五月一日
澳大利皇后 五月十五日

東重客務總司理司徒旋佈

司徒旋通信住址
SETO MORE
Asiatic Passenger Agent.
Canadian Pacific Rly.
VANCOUVER

客務總司理火士打
J. J. FORSTER
General Agent
Ocean Traffic
VANCOUVER, B. C.

北京酒樓

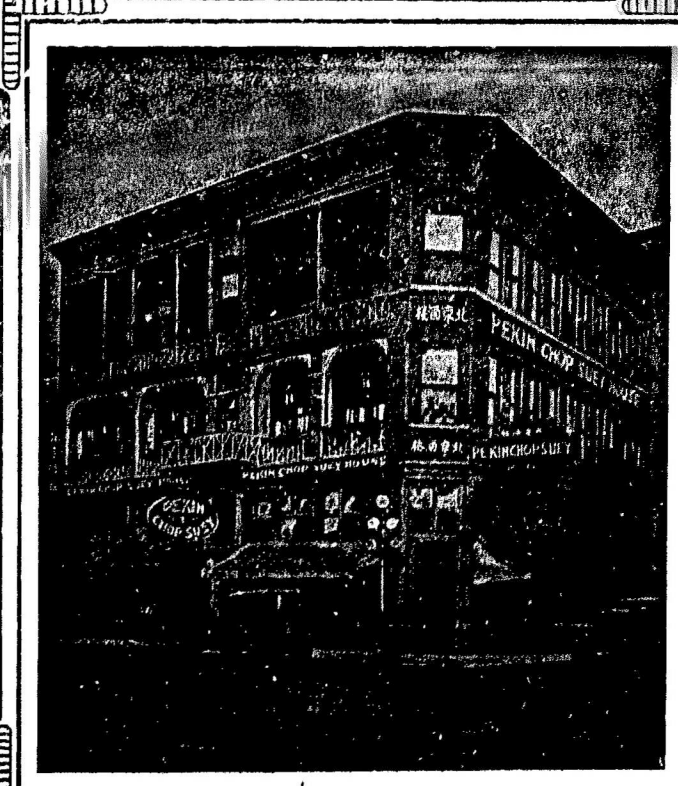

英屬加拿大雲高華埠

片打街西門牌第五號

毛詩話電 七六三四

PEKIN CHOP SUEY
5 PENDER ST. W. VANCOUVER B. C.

委路慎

雙靴舖

新春夏名靴各式男子靴由四元四毛五起女子光皮與緞面靴七元五毛另各式靴由五元起請來賜顧

WILSONS SHOE STORE
157 159 Hastings Street West
Near Cambie Street,

▼○▼共和旅館遷張廣告

啟者本旅館現遷往市朵街門牌一四零七號重新修飾增置西式床褥器具煥然一新房所寬敞住房浴房均有冷熱水龍以利便住客取用僑胞投宿請留心光顧為盼

KON WO ROOMS
1407 Store St. Phone 1739
Victoria, B. C.

主人周道緝啟