已發生十五宗涉款近二千萬

絲綢劫竊案今年驟增

去失即日翌工加廠染送絲胚將主貨

警方排除內人行參與籲廠商小心

十餘大漢昨晨出動 搬走三百萬元絲綢

遇劫染廠位於葵涌 一看更輕傷

【本報訊】葵涌一間染廠昨晨遭十多人行劫，三名看更被制服，損失一批價值三百萬元絲綢。

被劫的染廠位於永業街華×工業大厦二十二樓。昨日凌晨四時許，十多名男子持刀闖入大厦，綁起三名看更，直闖染廠，將廠內存放的九十五箱絲綢掠去一空，抬上停在門外兩輛輕型貨車逃去，三名看更至清晨六時才掙脫細綁報警，其中一名六十歲劉姓看更受輕傷。

【本報訊】近期發生多宗絲綢爆竊及行劫案件，本年迄今，涉及被劫絲綢價值高達一千八百萬元，警方認為是廠户對保安及防盜缺乏認識所致，呼籲廠户加强防盜措施，免招致不必要損失。

根據資料，於去年全年，本港只有十五宗與絲綢有關的劫案及爆竊案，涉及款項為一千萬元左右，但在今年至昨日為止，已有十五宗同類案件發生，涉及款項則高達一千八百萬元。

警方新界總區總主任羅景富總督察指出，本港的絲綢絕大部分來自內地，所有絲綢原由一間公司總代理，但於四、五年前，在內地一些合資公司增加生產，餘額的絲綢則經不同渠道來港。由於外地需求量大，令到大量「水貨」充斥市場。

羅景富表示，絲綢劫案及爆竊案近期頻頻發生，警方非常關注。根據過去所發生的案件，大部分失去的絲綢均是未經印染的胚絲。

羅景富解釋，由於胚綢尚未印染，與其它胚綢無異，要分辨是否贓物，非常困難。在過去的案件，警方曾經為若干宗破案，雖然被捕的疑匪並非行內人士，但警方不排除行內人士中有害羣之馬勾結歹徒。羅景富又稱，衆多宗同類案件，大部分發生於新界，有多宗是貨主將胚綢交往染廠印染，翌日即被歹徒劫走。

對於衆多的絲綢劫案及爆竊案，羅景富認為導致被劫原因。有部分是人為疏忽，有些廠户對保安和防盜缺乏認識所致，故他提醒各廠户，必須採取預防措施，免招致不必要損失，此外，警方新界總區防止罪案科已搜集資料，追查過去發生的絲綢劫案及爆竊案。

兇徒將顧客集中走廊 淋電油擲汽油彈點火

現場濃煙密佈數十男女摸黑逃生

案發於昨日凌晨二時五十七分，現場是機利士路十九號源成大厦的環福雀員會，佔用了地下至三樓，地下及一樓是用作火鍋店，二樓及三樓每層分間成十六間小房，租予人麻雀耍樂，由於內部建築多是木材搭建，而且密不通風，要靠中央冷氣通風，故被困的人在很短的時間內便會遭到濃煙襲擊而感到呼吸困難。

上述時間，一輛編號EB五一×四的灰色私家車突掩至聯誼會門外，車上四名男子中跳出三人，分持利刀、電油及汽油彈進入二樓，聯誼會經理李榮昌（其中一名死者）見來人勢兇，馬上趨前喝問，但被對方用刀制服。兩名兇徒向二樓地氈灑電油引火，逃走時又在二樓走廊出口處拋下一個汽油彈，以烈火封路，才逃離大門登車逃去。

聯誼會二樓登時火光熊熊，並有爆炸發生，而二、三樓電力亦驀然切斷，漆黑一片，濃煙密佈，一度被挾持的李榮昌首當其衝，進退維谷。

當時三樓有四十多名雀友，而發生火警的二樓亦有十多人，一名茶水女工發現「火燭」，人人爭相走避下逃命，幸僅臀部受傷。

火場爲密封板房 消防員灌救困難

火警在四時十一分撲滅，消防員共救出二十九名傷者，其中六名男子送院後證實不治，另二十三名傷者包括四女十九男十歲（經理兼股東）。

當時一名叫「珠姐」的茶水女工，在慌不擇路下，冒險從二樓跳下，幾經生死，幸僅臀部受傷。

火警發生後，多名傷者送院時一度惡劣，至昨晚，仍有十五人需要留院，其中十二人情況欠佳，三人情況尚好，其他傷者醫治後已經出院。傷者年齡由十七歲至八十六歲，據九龍西區消防區長區碧良表示，由於火場分間成多個木材分隔的房間，加上窗户全部被封上，仿如一個大焗爐，故灌救甚為困難。

又訊，這宗兇殘縱火兇殺案中葬身火海的六名男子，其中五人是聯誼會的職工，六死者分別是戴國程，三十九歲（部長主任）、李榮昌，三十四歲（經理兼股東）、殷思東，二十八歲（燒味部職員）、廖劍華，四十三歲（的士司機）、梁炳華，三十歲（油雞部職員）及林偉立，三十歲（經理兼股東）。

【九日訊】香港氧氣公司在連續兩次氣體事故後，聯同一間工程公司研究防止人為或其功，詳情將於周內公布。

這款嶄新的密封設計，據稱乃世界首創的高科技儀器，不

採用世界高科技儀器 氣公司避免再錯 將用新密封瓶閥

他意外而人錯氣體的方法。據悉，一種專為香港氧氣設計的革命性新式密封瓶閥已研製成單提供一個防止被人改動的瓶閥，它還兼具會計及追索資料等功能。

黑幫殘酷縱火尋仇

專案小組展開調查

六人喪生 二十三人受傷

聯誼會股東及職員皆葬身火場

【本報訊】警方現仍調查昨日凌晨紅磡一間聯誼會發生的殘酷縱火兇殺案，案中共有六名男子喪生，二十三人受傷，估計死者均是見不到出路而被困在密不通風的會所內窒息致葬身火海，消防處並已成立一個五人專案小組徹底調查。

據消息透露，這宗釀成六人喪生的縱火案，警方正循多方面去進行調查，涉及黑社會的成份相當高，一說是聯誼會中人得罪了某方人馬，而且仇怨極深，故對方尋仇。而另一說法是兩幫黑社會爭奪地盤引起，故縱火的聯誼會原由一個堂口負責「睇場」，有人於是懷恨在心。

兇徒行事時，首先在二樓用刀制服聯誼會一名經理，然後逐個房間拍門，將在內娛樂的人客及職員等集中在狹窄的通道，命令各人蹲下，各人還以為兇徒的目的是行劫，豈料他們退出門口後，竟然發電油投擲汽油彈縱火，火勢蔓延迅速，慘死的其中五人都是聯誼會的股東及職員，是在走廊最尾兩個房間附近發現，懷疑五人在起火之後不敢貿然衝出以防遭人襲擊，稍遲逃生即被濃煙焗死。

警方相信兇徒共有四人，包括一名駕車司機，兇徒的對象僅是聯誼會，似乎不顧後果地有心縱火，而且罕見地動用汽油彈，行為甚為兇悍，雖然兇徒尋仇的無辜市民，九龍西區重案組第一隊現已深入調查，亦成立了一個特別專案小組。

據僥倖逃出生天的生還者表示，在火警發生時，位於二樓梯間的酒吧曾發生爆炸，「嘭」然響聲過後，二、三樓遽然斷了電力，漆黑一片，而濃煙亦迅即掩至，被困的人慌不擇路，互擠在一起，幸當時有人突發機一觸，擦着打火機，在微弱光線下，突發現後梯門口位置，才能一一逃上天台待援，而六名死者，相信是未能找到出口而窒息致死。

三槍匪今晨擄劫 警匪槍戰

酒廊老板大腿中彈 匪脅人車洗掠後終逸去

十一日訊：深水埗大埔道近南昌街，今晨發生警匪槍戰事件。一名酒廊東主落班時，遭三名持槍匪徒挾持上一輛名貴房車往新界洗劫，回程時遇警方路障，匪徒先發制人向警員開槍，警員還擊至少兩槍，匪徒最後棄車逃去，遺下大腿中彈的事主，送院救治。

工聯會王國興副主任指出 經濟滯脹原因分內外 開源節流提六項對策

十一日訊：香港工會聯合會社會事務委員會副主任王國興提出三個開源及三個節流的建議，來對抗因為內部基本問題和中東局勢導致的本港經濟滯脹現象。

王國興認為中東局勢緊張並非經濟滯脹的主因，真正減慢本港經濟的根本成因不應忽略。導致本港經濟滯脹的內部基本因素包括港府沒有把握過去三年經濟高速發展的時機促進經濟結構轉型，本港匯價在聯繫匯率制度下偏低，引致成本增加，減低競爭能力，港府政費開支大幅增加，港府大幅加稅、加費來維持龐大的公營部門開支，與及私人消費陷入低增長。

王國興認為開源節流是對抗經濟滯脹問題的治標治本方法。他提出的開源建議有三個，首先是港府應設法在國際市場尋求新的油源，增加供應，希望可通過自由競爭制肘本地石油產品價格暴升，第二是積極開發高科技產品，發展資金密集或技術密集的產品，推動本港經濟結構轉型，第三是開發本地人力資源，培訓本地人才，逐步建立完善的社會福利及退休保障，使能達至在就業上解決結構性勢工短缺問題，在心理上解決過客心態。

王國興提出的節流建議亦有三個，第一是節制石油產品價格狂增溢加，港府應有責任防止石油公司有沒有利用危機牟取暴利，市民必須擁有對民生影響重大的石油產品供銷儲備、價格及利潤情況等的知情權和監察權，港府可成立專責監察的委員會限令油商每日申報有關資料，第二是節制大型基本建設的輕率投資，他認為涉及長期經濟成長的基建投資，港府應諮詢市民和專業人士意見和經過辯論過程，不應急忙上馬，急急動工，第三是節制公營部門開支，他希望港府迅速凍結政費增幅，透過控制開支來壓抑通脹，而應透過改善管理來提高服務市民的效率。

王國興又提出港府應研究更改現時港元單獨與美元掛鈎的聯繫匯率制度，改為與一籃子貨幣掛鈎的政策，這可避免本港受美國經濟拖累。

觀塘貨倉爆竊案

百部攝錄機被竊

十一日訊，警方現正調查昨日在觀塘一間貨倉發生的一宗爆竊案，案件中有一批約值八十萬的攝錄機被偷去。

遭爆竊的公司位於鴻圖道三十六號，一名職員昨晨九時許返回上址時發現該宗爆竊案。相信竊匪爆破上址大門入內，偷去超過一百部攝錄機後逃去。

十名匪徒劫廠厦 搬走「表肉」四百萬

港聞

【本報訊】十名劫匪昨晚在九龍灣行劫一間貿易公司，劫走價值四百四十萬元的表肉，並且用事主的客貨車將貨運走。

現場是成業街十六號一間工廠大厦十一樓的一間貿易公司，昨晚十一時，注名職員正將四百多萬元的五十箱表肉及零件用升降機運落地下，至八樓時突衝入十名男子，將三人綑綁，搬上該公司的一輛客貨車，連車帶貨駕走。

事後被綁職員掙脫報警，據悉職員當時正準備將貨物運往機場，豈料被匪徒攔截劫。

本公司爲列治文唯一之BMW寶馬汽車代理商號，以服務華人爲首，並誠聘在汽車行業多年之陳君及何君專誠爲閣下服務，查詢選購，請與兩位代表聯絡

ERIC CHAN

陳雅力先生 ERIC CHAN
對寶馬汽車有十四年之豐富經驗。查詢
請電公司：273-2217
傳呼機：686-6088

何先生 MICHAEL HO
別號"寶馬王子"，銷售寶馬，口碑最佳，深得顧客信任。
請電公司：
公司：273-2217
或 250-1955 聯絡

MICHAEL HO

AUTOWEST LTD. 西域
BMW 汽車公司

LEGACY 2212 c.c. 16 Valve 130匹馬力
1990年全新設計之富士SUBARU房車及旅行車LEGACY已經開始在本公司展出及發售，敬請駕臨參觀試車

SUBARU JUSTY自動三門及五門房車
經濟，省油，耐用

富士車工，可靠、耐用！銷售量爲北美洲入口旅行車之冠!!

AUTOWEST LTD. 西域
SUBARU 汽車公司

(RICHMOND AUTOMALL) 13720 SMALLWOOD PLACE, RICHMOND, B.C.
營業及維修部 273-2217 零件部 273-0315 FAX 273-9663
外埠長途免費電話：1-800-663-1197

新機器洗地氈梳化椅
即洗即用不褪色不縮水或變樣，假日晚照服務，專洗餐館烟囱爐頭工商業住宅清潔打臘八折優待
晚電：253·5710
中英洗地毡

清潔公司
健艮清潔公司
承接大厦·寫字樓，栢文等清潔工作·
電話：八七六·三八五四
傳呼機：六四五·七〇〇一

忠誠清潔公司
HONEST CLEANING SERVICES LTD.
承接辦公室，商場餐館或住宅等各項忠誠清潔服務，價錢相宜請電 874·8216

DENNISON
6165 #17 HIGHWAY DELTA
JUST OFF 99 HWY SOUTH OF TUNNEL
離列治文只十分鐘
本汽車中心，爲你提供 Jeep Eagle全面服務
營業部——修理部——零件部——租賃部

JACKIE LEE
華人營業經理

KENNY FONG 方志立
華人營業代表
住宅：(604)273-6898

JOSEPH HENG
貸款部經理

款式齊備，敬請速臨，參觀選購。
☎ 946-0609
Jeep Eagle

廖盛炤 窗飾公司
室內設計：
定造各款 窗簾 窗紗
百葉簾 垂直簾 牀冚
牆紙及裝飾品 美觀實用
價錢相宜 免費估價
二十餘年經驗 自開工場
有發行部 • 歡迎訂購
電話：253·4566
S.J. LEW Window Covering Specialists
S.J. Lew Custom Draperies Ltd.
1456 E.PENDER ST., VANCOUVER, B.C. V5L 1V8 TEL:253-4566
COQUITLAM PLAZA #8-2773 BARNET HWY., COQUITLAM B.C. V3B 1C2 TEL:941-7910

RICHMOND HONDA CARS
列治文本田車行
THE RICHMOND AUTO MALL, 13600 SMALLWOOD PLACE, RICHMOND, B.C. V6V 1W8
RICHMOND AUTO MALL
☎營業部 270-1367
修理部 270-2231

本公司榮獲全加拿大本田銷售及服務冠軍代理，在一九八九年共售出一六一五部本田新車。

90年雅閣，大量推出，全新款式
價錢公道，服務週到，歡迎查詢

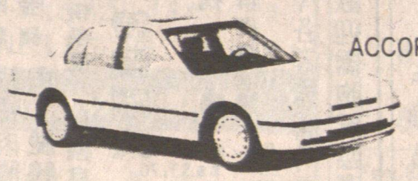

ACCORD EXR

有多種顏色及款式可供選擇
請即駕臨參觀試駕

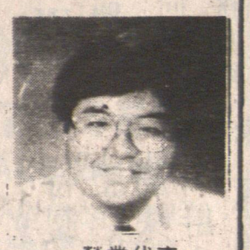

營業代表
FRANK WONG
王鎮文
直接傳呼機680-4188

維修部由日本訓練技師主理