U. B. C. Library
2075 Wesbrooke Mall
Van. B. C. V6T 1W5
Dec. 30/83

UNIVERSITY OF BRITISH COLUMBIA
AUG 13 1985

大漢公報
The Chinese Times
PRINTERS AND PUBLISHERS
PUBLISHED EVERY DAY EXCEPT SUNDAY AND HOLIDAYS BY THE CHINESE FREEMASONS IN CANADA PUBLISHERS LTD
THE OLDEST CHINESE DAILY NEWSPAPER IN CANADA, ESTABLISHED SINCE 1907
"Second class mail registration number 0009"
NO. 1 EAST PENDER STREET
VANCOUVER B.C V6A 1S9
Phone: (604)685-8575
義忠義氣團結
俠誠救國
除奸
本報創刊於一九〇七年

東區華人家庭慘案
雲警發表事件過經

預料將不會對任何人提出控罪

（雲訊）雲東區東四十五街上星期六凌晨所發生之家庭慘變一案，預料將不會對任何人提出控罪。

據雲警局發言人於六日發表新聞消息略謂，本案緣起爲最幼之弟弟廿二歲方風（譯音），於星期六凌晨不知何故，持刀斧上樓至兩名兄長廿四歲方桑（譯音）及廿六歲方遠（譯音）之睡房內，將該兩兄長殺死。下樓時與母親方美悅（譯音）在梯間相遇，復將母親刺傷。

廿八歲長兄方忠（譯音）此時擬奪去方風之刀斧，糾纏間方風不知如何受傷，方忠亦受微傷。其後方風送院後不治，方忠敷藥後出院，方美悅則需在院留醫。

雲警謂在本案中不擬提出任何控訴，惟會將事件經過造具報告，以供死因研究官詳閱。

查雲埠今年發生兇殺案特多，現時方八月初，已有廿五人死於兇殺，較之去年全年兇殺死亡人數爲多。作案者多以利刀作兇器。雲市參事比林美呼籲當局立例，將攜帶利刀列爲非法。

爲本汝比回教廟舉行揭幕禮
穆倫尼與阿加汗皇子
八月下旬將來雲高華

（雲訊）加拿大首相穆倫尼與加拿大賓廷之伊林·阿加，汗皇子，將前來雲高華。

穆倫尼證實，他將於八月廿三日在本汝比爲建築費一千萬元之伊斯美回教廟舉行揭幕禮，到時阿加汗皇子亦將在場。

穆倫尼之新聞秘書霍士說，首相獲邀主持揭幕儀式，深感榮幸。

霍士謂穆倫尼經已接受阿加汗之邀請，爲該第一間回教人士之精神領袖，向以在第三世界推行慈善工作著稱。阿加汗基金與建醫院，學校，房屋計劃，在很多國家均家喻戶曉。

霍士說，此次將爲穆倫尼任加首相後首次訪問雲高華。

此外，穆倫尼又將偕同其高級部長們前在西岸，以便舉行內閣之設計及優先次序委員會會議。

世上第二名假心人
住院八月首次返家

（美國印第安納州這士巴電）世界上第二位假心人史高德在醫院留醫八個月之後，已于上星期日首次返回家中，並接受數千名群衆熱烈歡迎。

史高德在接受移植人造心臟之後，曾經有過兩次中風，是以在回家之時，他的情緒有多少激動。

但醫生戴維斯則解釋謂，他係因回來時曾經歷過一百四十五公里之旅程，感覺興奮所致。

戴維斯醫生又謂：「情況美滿，史高德之精神，可以大爲提高。」

現年五十三歲之史高德在家中接受親友之訪問，凡兩小時之久，然後于下午四時十五分，返抵路易斯維爾之醫院，安靜休息。

中國外部發言人
駁斥越通社報導

（新華社北京八月七日電）外交部新聞發言人在今天的新聞發佈會上駁斥了越通社關于中國軍隊在七月份入侵越南領土達十三次之多，打死打傷不少越南平民的報道，指出越通社的上述宣傳純係欺人之談。

發言人說，事實是，在七月份越軍仍不斷對中國進行武裝挑衅與入侵。對此，中國邊防部隊給予了應有的還擊。

輕快火車
撞斃青年

（雲訊）一名十五歲青年，本月六日晚間在二埠被一輛無人駕駛之輕快火車撞倒斃命。

據警方稱，該青年與另一名十五歲同伴爬上史蒂活遜路附近之軌道，致被火車撞倒。

車詩公共交通公司發言人艾比說，當時該輕快火車正在作晚間行駛之試驗。車上祇有一名工程師，將該青年撞倒時行駛速度約爲每小時八十公里。

艾氏續稱，我們並不預料人們會爬上軌道上遊玩，我們一直警告青年們不可爬上軌道的。

據悉，死者名法斯頓，居於出事地點附近素里。

蘇聯核子反應爐
公開給國際檢查
美國對此表歡迎

（華盛頓電）蘇聯願意開放兩個核子反應爐，給予國際檢查，但敏感性之設施，則不在被檢查之列。

不過，美國國務院發言人仍認爲蘇聯此舉值得歡迎。

國際核能機構發言人于星期二日在維也納說，該機構在本月內將派出人員前往蘇聯，檢驗若干核子反應爐，查明是否作爲軍事用途。

國際核能機構發言人又謂：「關於檢驗之談判似已成功完成，但最後之細節仍待磋商。」

蘇聞諜船
逡巡加西
對開水域

（域多利加新社電）據艾斯基麥蘇聯加軍及美軍船隻及飛機予以監視。

查每年約於此時，蘇聞諜船必然來到加西對開水域有所活動。

西亞說，相信該船前來此間搜集美國與加拿大潛艇及海軍活動之資料。

教宗訪問
非洲七國
希望爭取
更多教徒

（梵蒂岡電）教宗保祿已於星期四日開始其第三次非洲之行，希望加强天主教在該區之發展，以及改善與穆斯林教之關係。

教宗曾謂，旅行非洲七國十二天之主要目的，係在促進對基督之信仰。

梵蒂岡之官員說，非洲爲傳播耶穌基督教義之主要場地。

在約爲五億人之非洲人口中，穆斯林教徒約佔一億五千萬人，而在信奉耶穌教之一億四千萬人中，屬天主教者則約爲六千萬人。

梵蒂岡預算在二千年時，使非洲之天主教徒增至一億人。

教宗在非洲旅行之第一站爲西海岸之多哥。在多哥逗留兩天之後，教宗將繼續往象牙海岸、喀麥隆、扎伊爾、肯雅及摩洛哥等國訪問。

亞非兩大洲之天主教徒，已越來越多。

天氣報告

今天陰有驟雨
最高溫度三廿度
最低溫度二十度

日本福岡地區
火車貨車相撞

八月七日本福岡市發生火車與貨車相撞事件，一列包括六輛車廂之火車於相撞後出軌。該列火車載客約一千人，其中一百卅人受傷。

圖爲撞車後首兩輛車廂損毀情形。

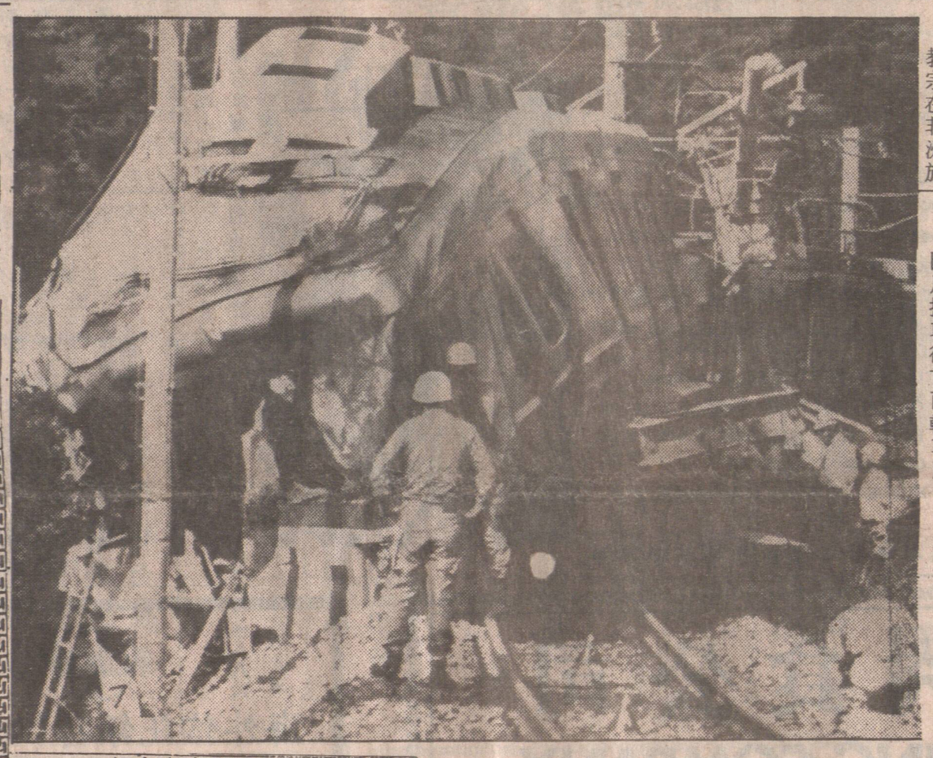

(PACIFIC EXPRESS)
一九八五年八月七日開獎
十萬元中獎號碼：339483
五萬元中獎號碼：355052
一萬元中獎號碼：091383
(LOTTO WEST)
一九八五年八月七日開獎
中獎號碼：1，2，8，21，28，35，38，43。
特獎號碼：27。
如有錯漏，以彩票局公佈者爲準。

好世界大餐廳
WEST COAST
GARDEN RESTAURANT
緬街三八〇號（夾喜士定街）
電話：六八九·〇八三九
代柬
謹訂於一九八五年八月十一日（星期日）爲本餐廳開業誌慶並於同日下午四時至八時敬備鷄尾酒會
恭候
光臨指導
恕柬不週
（下午五時荷蒙市參事余宏榮大律師蒞臨剪綵 漢升體育會瑞獅助慶）
好世界大餐廳敬約

嘉華冷暖氣工程
煤氣暖氣冷氣凍房
2044 TURNER ST. TEL: 251-1616
中文：254-1033
請電換收政機凍櫃切小市紙
日夜捷費府熱房餐瓦雜業裝
黃夜捷費府熱房餐瓦雜業裝
燈服安從鮮水冷館菜貨家置
堂務書廉照爐爐貨肉店庭俬

華聲錄影公司 華埠總代理
營業時間：星期一至五上午十時至晚九時
星期六上午十時至下午六時
星期日及假期上午十二時至下午六時
RCA 20" COLOR
$299 + Service
1985 26" RCA REMOTE 遙遠控制 $699.99
122 CHANNEL
RCA 8 HR. SELECTIVISION VHS VIDEO RECORDER
$349
$498
兩週四次定時錄影
RCA 六小時錄影帶
每條 $6.99 100 ONLY
DC VIDEO FURNITURE and APPLIANCES
A Division of Double C Enterprises Ltd.
337 CORE AVE VANCOUVER B C 669-9059
648 E.HASTINGS ST. VANCOUVER B C 251·1020

新鮮由中國運到
正宗東莞鮮荔枝
用中國最新保鮮技術包裝
保持最高度新鮮品質 原色原味！爽肉清甜！
八月八號上市，東西岸華埠各大商號均有發售！
加拿大經銷商：P.K. IMPORTERS LTD.
百佳貿易有限公司
620 MALKIN AVE. VAN.B.C.
電話：(604)253·2655

名園 大酒家
ming's DINING COMPLEX TELEPHONE 683-4722
141-147 EAST PENDER STREET · VANCOUVER, B.C.
艾蒂小姐
李洋洋小姐
李麗麗小姐
名園酒家夜總會
一四七號片打街東
七月廿二號
特別情商：
邵氏影視紅星
林洋洋小姐登台演唱
預告：
八月九號至十七號
重金禮聘：
邵氏武俠紅星
李麗麗小姐
美艷紅星
艾蒂小姐
加盟演唱
預售門券：
電話：六八三一四七二二

華僑金行
WAH KIU
八週年紀念酬賓
大減價
黃金、白金時價計算
WAH KIU JEWELLERS LTD.
504 MAIN STREET 華埠 VANCOUVER
電話669—3247