經濟衰退打擊·富人又要節食

英人改變生活習慣

泡酒吧喝下午茶的人越來越少

英國經濟衰退，英國人的一些保持了多年的生活習慣，例如泡酒吧，喝啤酒及嘆下午茶，已開始動搖，部份英國人更忍痛予以放棄。

市場分析家說，許多提供茶點的餐館，在七十年代營業額大減，那是由於英國人的生活習慣逐漸改變，而經濟衰退更加快了這種改變的速度。

這些餐館營業額減縮的原因之一是英國人學了美國人的樣子，逐漸上了節食減肥癮。

英國人之所以盛行減肥，在很大程度上是由於受到一些醫生的影響，那些醫生一再警告，喝啤酒和吃蛋糕會令體重增加，因而易於引致心臟病發作。該國許多酒吧，啤店及餅酒廠，多年一直藉着英國人這種情趣而得以維持高水平的營業額。

英國人已往習慣在午餐時吃個飽，下午五時左右再喝奶茶或吃些餅食。

現在這種習慣已改變了，午餐謹胡亂吃一點，晚餐才吃個痛快。

與此同時，對英國飲食業進行的調查顯示，啤酒消耗量降至第二次世界大戰以來的最低水平。通貨膨脹令到成本增加，啤酒價格過去十二個月上升了百分之二十。今年的啤酒產量估計比一九七〇年下降了百分之三。

今年第三季的啤酒產量比一年前下跌了百分之七點二。據零售商反映，消費者對啤酒的抗拒性增加了。為此，啤酒廠據說已縮減了投資計劃。最先縮減的可能是裝修已有的酒吧及興建新酒吧。

這種趨勢所引起的反應不一，有人担心酒吧已陷於衰退時期，但許多消費者說，他們歡迎停止裝修──現代化──酒吧，因為酒吧業的經營者傾向於華麗的傢俱及令人討厭的塑膠擺設取代傳統的酒吧裝飾。啤酒業一些分析家估計，今後數年將有數千間酒吧關閉，那是由於成本高漲及受到經濟衰退影響之故。這將令到許多鄉村及市鎮缺少了傳統的酒吧，因而使到居民失去多年來社交聚會的場所。

埃及金像 英國女星李絲莉安丹，埃及拍攝尋寶冒險片「獅身人首像」，與古埃及金像合攝。

天然膠國際總部設在大馬吉隆坡

據馬來西亞報紙報道，國際天然膠理事會決定把國際天然膠協定總部設在馬來西亞首都吉隆坡。

這項決定是十一月二十一日在日內瓦舉行的第一屆國際天然膠理事會會議上作出的。馬來西亞初級產品工業部副秘書長黃錦春在會上當選為理事會主席。

馬來西亞初級產品工業部長梁祺祥二十一日指出，吉隆坡成為國際天然膠協定總部的地點，這一事實表明，馬來西亞穩定天然膠價格的堅決立場已獲得國際的公認。

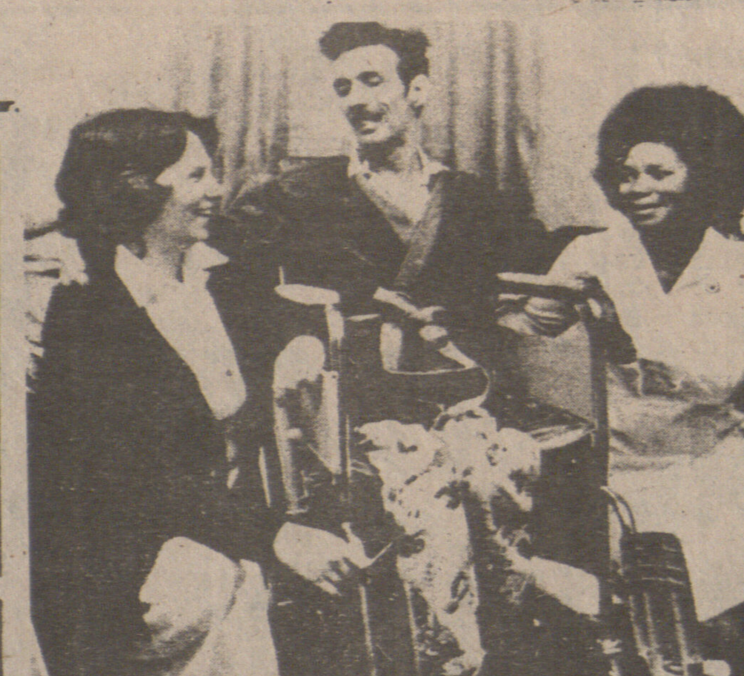

奇跡開口 美國卅二歲的謝菲利，因大腦受損而癱瘓十八年來啞口難言，他在感恩節醒來突然能夠開口說話。圖為他與太太（左）和護士。（合眾）

紀念 前美國總統福特，最近與太太比提慶祝結婚卅二週年紀念，舉行盛宴，卜合、法蘭仙納杜拉等藝人歌舞助慶。

最貼身的衣裳

美國美頓芳公司日前在本港舉行一次睡衣和內衣展覽，介紹明年春秋最新款的衣著。

睡衣的質地，以柔軟的尼龍為主，襯上喱士花邊、花邊和刺繡。

款式方面，主要分為長裙和短衫、短褲。長裙還可以配上長袍，雍容而典雅；短衫褲則舒適而性感，各具特色。

色澤偏向於柔和為主，米色、淡黃、淺藍都是流行的色調。

較新穎的內衣褲套裝，胸圍大部分都是無縫的設計，有墊和無墊的均相當時尚，質地柔軟，但有彈性。

列根組閣困難

【路透社華盛頓卅日電】美當選總統列根所致力組織一個內閣，已陷入困難。

兩個最重要職位──財政部及國務院──的遂鹿者，上週出乎意外地退出。而前駐英大使安妮岩士唐，本亦為土要候選者，亦不願受考慮。

中國糧油有限公司

239 E. HASTINGS ST. VANCOUVER, B.C. 電話：687-4204

秋季大減價十天 美國上等靚絲苗特平 $10 99/xx

百分百純正粟米油 $.3 80/xx 金牌即食麵卅包庄 $4 99/xx

好代價眼鏡公司

TRU-VALUOPTICAL CONTACT LENS CENTRE

顧客注意：好代價眼鏡公司是正式字號眼鏡店

隱形眼鏡 硬片$59.99 軟片$89.90 時款舒適

自己選擇眼科醫生驗眼

本眼鏡店聘有華人眼鏡專家服務

配鏡精細準確，服務妥善。

請撥電話約定時間

星期二至星期五九點半至五點半

星期六九點至五點

833 W BROADWAY VANCOUVER B.C

PH. 873-3941 873-2512

頂好隱形眼鏡中心

TOPS CONTACT LENS CENTRE LTD.

516-736 GRANVILLE STREET VANCOUVER B.C V6Z 1E4 (604) 689-5592

隱形眼鏡 時款舒適

ELENA LEUNG

硬片$59 軟片$99

自己選擇眼科醫生驗眼

本眼鏡店聘有華人眼鏡專家服務

配鏡精細準確，服務妥善。

請撥電話約定時間

689-5592

星期一至星期六，十時至六時。

廣珍金舖

Kwong Chin Ho Co

創於一八八七年

十月一日以後通訊處

M. P. O. BOX 4767

VANCOUVER B. C.

321-3965 or 876-8119

劉富

承接裝修 油漆 土木工程

地址：636 E. 14 Ave

新電話 879-4389

加拿大永康人壽保險公司

華人代理伍偉權

對燕梳研究有二十多年之經驗，個別之所需各有不同，凡對兒女大學教育準備金，家庭保險，房屋抵押，疾病和意外保險入息保險減低入息稅，退休儲蓄金，生意股東等各種保險，如蒙賜詢，請電話極表歡迎。

華人代理 Quon Eng 伍偉權

The Citadel Life 511-1755 W. Broadway Van. B.C. V5J 4FS

TEL. 324-2039 736-6637

水電暖氣工程

專門按裝，修理，水喉電火，暖氣工程，價錢相宜。電話：298-8924 OR 254-9990張

李偉運輸公司

專運送兼辦理香港移民出入口行包裹，并家具什物搬運，有大棧房代客存貯。

晚間電話：二五四-三〇六二

絲花結婚花球出賃

花球襟花，美艷如生。設計一流，節省金錢。歡迎詢問，參觀款式。

晚上七時至十時電：253-0452

多途電器公司

修理電器，爐頭，安裝電爐，政府牌照，價錢公道。

電話：八七二一〇五四九（中英文） 五九一一七九八六（英文）

王志龍駕駛學校

TOM'S DRIVING SCHOOL

本校教師經驗豐富，耐心教授通多種方言，收費最平，九小時只收155元歡迎補鐘及有特別班，教授筆試，幫助對英語有困難人士，並且教授的士牌照 歡迎來電查詢，假日照常服務。

電話：八七二-四二一三。872-4213

校址：8638 緬街近廿街。

香港駕駛學校

Hong Kong Driving School Ltd

地址：域多利街5869號

電話：321-3722

師資優良 經驗豐富 收費公平 免費接送 專人指導 考取筆試

校長：方勵強夫人 電話：298-4623

馮坤威：294-4009 黃伯成：254-7519 蘇偉勝：325-8387

活氏傢俬電器公司

WOSK'S LTD.

62 W. Hastings St. Vancouver, B.C. Phone: 685-0111

活氏傢俬電器公司

本公司經營四十年，現擴張營業共開支店十二間，向蒙華友光顧，不勝感謝，茲為便利起見，特聘請袁金榮君（Mr. Jimmy Yuen）為各位服務。本號專售各名廠彩色電視機，電爐，雪櫃，洗衣機，盤碗機，家庭用具，枱椅床，地氈，其他各種傢具俱全，貨多選擇，價錢相宜，如蒙光顧，請與袁金榮君用華語接洽，極表歡迎。

華聲錄影有限公司

CHINESE VIDEO SYSTEMS LTD.

HEAD OFFICE 337 GORE AVENUE VANCOUVER, B.C. V6A 2Z3

二十四小時服務電話 (604) 682-5725

RCA 聖誕大減價

全部電影視聲帶半價出售

L500影帶$14.95 2-3½ HOURS.

VHS影帶$18.00 2-6HOURS.

各款錄影機全部大減價

國語、粵語、電影視聲帶。種類繁多，歡迎租賃及郵購，適合加美各埠採用，目録及詳情請與本公司接洽

會員每套價目$10.95起

電視修理

251-2314

修理項目

擴音機 汽車音響 收音機 錄音機 電唱機 電視機

（國，粵，英，台語）

片打花舖

喜士定東街五二九號

Pender Florist

529 E. Hastings Street Vancouver, B.C. V6A 1P9 Tel. 254-1113

遷舖新址啓事 蓮花電髮所隔鄰

本號專營 盆栽時花 結婚花球 新型設計 花籃襟花 花圈花牌 僑胞光顧 無任歡迎

高級駕駛學校

4677 Main St. Advance Driving School

全程 $155 每小時 $18

專人輔導英語筆試班 $40

吳先生 日 872-8717 夜 873-6091

◀假期照常服務▶

聯合駕駛學校

UNITED DRIVING SCHOOL

本校教師經驗豐富講解詳細，收費最平免費接送，時間任擇捷法速成專醫肥佬絕不拖鐘

▲全程9小時連車考路只收$155▲

歡迎補鐘租車考牌並有筆試速成班中英文教授筆試及的士牌，歡迎查詢，假日照常服務

電話：24小時253-1333或321-3371 曹先生

地址：823東喜士定街（近唐人街）

▲高薪聘請經驗男女教師多名▲

加拿大駕駛學校

請電：434-1887岑先生437-9195

京士威2183號

學

由岑培源君主辦，曾任教於香港及加國十餘年，師資優良，經驗豐富，捷法速成，教以致用，指導考筆試及的士牌照等，歡迎補鐘及租車考牌特價課程$138八小時免費接送，時間任擇。

男女教師 轉波車或自動波車 任君選學

每年本校奉送考試及格同學之日曆，寒暑表及水杯任擇，經已製妥，請於十一月十三，廿一號，及十二月五，十一，廿三號，上午親到校索取，送完即止。

取價最廉

MISTER RADIATOR

水箱，油箱，暖氣及抽水機

汽車，貨車及工業用途

直接向廠方取貨，為顧客鏠錢。

（專門安裝及修理）

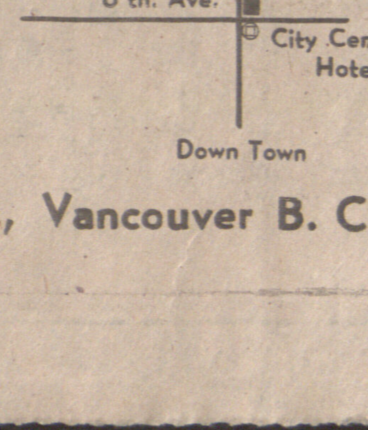

872-1687

2205 Main st., Vancouver B. C.

永安燕梳公司

PANG & YEE INSURANCE SERVICES LTD.

電話：872-5266

保險全科

忠誠為君 詳細解答 徹底解決 各項燕梳問題

價錢相宜。歡迎比較

並代理·省政府汽車燕梳

Autoplan

各類屋房。生意。物業燕梳

地址：3031 MAIN STREET

（緬街夾十五街）

分公司：1660 ROBSON ST, VAN.

華僑金行

WAH KIU

珠光寶氣 閃閃生輝

·專營· 鑽石玉器 黃白金飾 紅藍寶石 結婚金牌 賀壽金座

專行專業·名師設計·款色多·價錢平

首飾修理·鐘表修理·快捷妥當·保證滿意

高價收買

金銀首飾·鑽石玉器·各國金幣·銀幣·

WAH KIU JEWELLERS LTD.

504 MAIN STREET（唐人埠緬街）

VANCOUVER B.C. CANADA, V6A 1T7

電話：(604)669-3247