Harriet Irving Library
University of New Brunswick

LE MADAWASKA

3,643 FAMILLES
liront la présente livraison
du "MADAWASKA"
Etes-vous de celles-là?

CINQ SOUS LE NUMERO — EDMUNDSTON, N.-B. 12 FEVRIER 1931. — DIX-HUITIEME ANNEE No. 7

Le PARLEMENT CANADIEN S'OUVRIRA le 12 MARS

Telle est la date fournie par l'hon. .M. Bennett pour la convocation des Sénateurs et des Députés. — Le premier ministre annonce également le nom du nouveau Gouverneur-général du Canada.

LE COMTE DE BESSBOROUGH

A l'issue du conseil des ministres lundi après-midi, l'hon. R. B. Bennet, premier ministre du Canada, a annoncé que la prochaine session fédérale s'ouvrirait le 12 mars prochain.

Le premier ministre a également annoncé que Sa Majesté a approuvé la nomination du comte de Bessborough comme gouverneur général du Canada.

Le nouveau titulaire appartient à la famille Ponsonbry, célèbre dans les annales de l'Irlande et du Royaume-Uni. Il est âgé de 50 ans. Pendant la guerre il a combattu à Gallipoli puis a fait partie de l'état-major anglais en France.

Il est comte de Bessborough et vicomte Duncannon dans la pairie d'Irlande, baron Ponsonby dans la pairie du Royaume-Uni. En 1912 il a épousé Roberte de Neulitz, fille unique du Baron de Neulitz, de Paris. De ce mariage naquit un fils, le vicomte Duncannon, et une fille, lady Moyra.

Il n'est pas probable que le nouveau gouverneur arrive au pays avant la rentrée des Chambres. On verra alors, si tel est le cas, une session ouverte par l'administrateur remplaçant le gouverneur général chose qui ne s'est encore jamais vue au Canada.

Les Taxes Seront Plus de 25% Plus Elevées Pour Cette Année

L'estimé des dépenses se chiffre à $202,804.91 comprenant une somme de $17,000 au fonds de réserve. — Les récettes probables seront de $133,282.52.

IL FAUDRA PRELEVER $70,000 D'IMPOTS

Changement dans le personnel des assesseurs. — La Victorian Order of Nurses reçoit un subside de $300. — Une somme de $18,006.75 payées à MM. Powers & Casey.

LE CONSEIL DEMANDE L'AUTORISATION DE NOMMER UNE COMMISSION HYDRO-ELECTRIQUE

Le conseil de ville d'Edmundston a tenu son assemblée régulière mardi soir sous la présidence de son honneur le Maire Cormier.

M. Cormier a donné lecture du budget pour l'année courante, comprenant l'estimé des recettes et des dépenses pour 1931. On estime les dépenses comme suit:

Dette B. Provinciale	$22,545.99
Intérêts	63,054.00
Rachat Débentures	2,200.00
Dep't Feu	8,685.00
Dep't de Police	4,890.00
Les pauvres	5,580.00
Les rues	15,800.00
Administration	6,200.00
Mun. Madawaska	6,280.03
Propriétés, int. & cap.	1,540.00
Gardes-malades	2,000.00
Service d'Egouts	1,425.00
Service d'Aqueduc	21,115.16
Electricité	24,489.76
Fonds de réserve	17,000.00
otal	$202,804.91

On estime les récettes des différents services publics de la ville, pour l'année courante, comme suit:

Arrérages taxes	$20,482.52
Service d'Aqueduc	25,000.00
Service d'Egoûts	7,500.00
Electricité	75,900.00
Licences	3,300.00
Intérêt sur taxes	1,500.00
Amendes	200.00
Divers	1,500.00
Total	$133,282.52

Comme l'on constate, il y aura une différence de $69,522.39 en faveur des dépenses. Le Conseil a alors adopté uen résolution pour le prélèvement d'un "warrant" de $70,000 c'est-à-dire une taxe directe devant être répartie sur le public.

On remarqua une augmentation de $15,00 ou plus de 25 p. c. sur le warrant de l'an dernier qui était de $55,000. eci signifie que les taxes de ville pour l'année courante seront de plus de 25 p. c. plus élevées que l'an dernier, lesquelles avaient subi une augmentation sur l'année précédente.

D'après les donnés que nous avons en main, nous ne croyons pas que le "warrant" ait jamais été aussi élevé. En 1923 il était de $65,000; depuis cette date, les conseils qui se sont succédés se sont efforcés de le réduire et en 1929, nous voyons qu'il nétait que de $45,00. En deux ans le "warrant" a donc augmenté de près de 50 p. c., ce qui signifie aussi que les taxes de ville augmentent dans la même proportion.

LES ASSESSEURS

Le Conseil de Ville a crû bon de faire des changements dans le bureau des assesseurs: M. Michel Fournier remplace M. Donat L. Daigle comme secrétaire; M. Ernest Sarlabous devient membre du bureau à la place de M. George Aubut; M. Alex. M. Albert conserve sa position.

La Victorian Order of Nurses qui remplacera dorénavant la Société de la Croix-Rouge, en ville, a reçu du conseil un subsside de $300. Le paiement de la somme de $18,006.75 à MM. Powers & Casey a été autorisé par le conseil, la ville détenant encore $1600 de la somme due aux contracteurs.

Le paiement des comptes suivants a été approuvé: $3503.18 au compte courant, $468.43 au compte capital et $6,825.87 au compte d'électricité.

La question de décider qui est responsable de la construction de piliers et "booms" aux écluses de la Rivière-Verte sera soumise au Procurur-général de la province pour en obtenir m décision.

UNE COMMISSION

Une longue discussion s'est engagée lorsque l'échevin Richars a proposé, secondé par l'écehevin James Martin, que la ville demande à la Législature l'autorisation nécessaire pour nommer une Commission hydro-électrique qui sera achargée d'administrer le département électrique, en ayant le contrôle absolu des usines, du système de distribution et de la perception des comptes.

L'avocat de la ville M. F. Dodd Tweedie s'est chargé d'expliquer l'idée de cette Commission. Il a fait remarquer que la ville a maintenant dans son système municipal de développement électrique, un placement de plus d'un demi million de dollars, que d'après l'Acte d'incorporation de la ville les revenus nets du département électrique ne doivent servir à rien autre chose qu'à accumuler un fonds de réserve pour le paiement des débentures à leur échéances; que la chose n'a pas été faite dans le passé, puisque la première émission qui viendra dû au mois de juin prochain devra être renouvelée en entier.

M. Tweedie dit que ce département par son importance, doit être administré d'une façon économique et sur une base d'affaire, que sous le présent système, ce département est laissé au conseil-de-ville qui se renouvelle très souvent; avec une Commission, il prétend qu'il sera possible de bénéficier des talents et de lexpérience de certains citoyens, qu'on ne pourrait avoir autremnet.

Cette commission serait compossée de cinq membres, nommés par le onseil de ville pour une période de cinq ans, sauf les premiers nommés dont un sortirait de charge chaque année. C'est dire que, chaque année, un membre de la Commission finirait son terme et un nouveau le remplacera. Les commissaires ne recevront aucune renumération; leurs services seront gratuits.

Les profits réalisés par le département électrique serviront d'abord à créer un fonds d'amortissements suffisant pour rencontrer les obligations aà leur échéance, le surplus étant versé à la ville d'après un mode déterminé.

La commission ne pourra emprunter d'argent sans l'assentiment du Conseil-de-ville. Ce système, explique M. Tweedie, est celui en vogue dans toutes les petites et grandes villes d'Ontario, dans plusieurs endroits dans le Maine et dans la ville de St-Jean. Partout, dit-il, donne satisfaction.

Après une longue discussion, la motion fut mise au vote et remportée, les échevins T. M. Richards, James Martin, Thaddée Martin et Georges Ringuette s'étant prononcés en faveur.

D'après la résolution adoptée le bill demandant hautorité nécessaire à la Législature pour nommer cette commission ne sera présenté devant le gouvernement que lorsque les détails de ce bill auront été soumis au conseil de ville, et que les échevins l'auront approuvé.

Note de la rédaction. — Nous ne pourrons faire aucun commentaire sur la valeur de cette proposition tant que nous n'aurons pris connaissance des détails du bill qui doit être soumis au gouvernement. En principe l'idée a certaine valeur; en pratique, en aura-t-elle?

A FREDERICTON

L'hon. J. B. M. BAXTER, qui dirigera les débats de la 11e Législature qui s'ouvre à Fredericton, en sa qualité de premier ministre de la province.

OUVERTURE DE LA SESSION PROVINCIALE

AUJOURD'HUI

L'assemblée Législative de la province du Nouveau-Brunswick se réunit aujourd'hui pour la 1ère session del a 11e Législature depuis l'ancien gouvernement il fut nécessaire à quelques ministériels de prendre leur siège à gauche de l'Orateur, par ce que le nombre était trop grand pour que tous occupent la droite.

Cette année tous les députés du gouvernement trouveront place à droite de l'orateur, lequel sera choisi à cette première réunion des députés pour remplacer l'hon. O'Brien défait aux dernières élections.

Treize nouveaux députés prendront place dans l'enceinte parlementaire, cette année; six de l'opposition et sept du côté ministériel. Un seul siège sera vacant, celui de feu J. P. Lordon, ex-député de Gloucester.

JEUNE HOMME ARRETE POUR VOL

Malgré le peu d'indications que détenait le chef de police Savage sur le vol commis dans la nuit de samedi le 31 janvier à l'étal de viandes de M. Jérémie Berger, sur la rue de l'église, il a cependant réussi à obtenir suffisamment dinformations pour mettre sous arrêt Léo Bouchard un jeune homme de cette ville âgé de 21 ans. Une partie des marchandises volées a été retrouvée.

Bouchard a comparu vendredi dernier devant le magistrat de police E. J. Hubert sous l'accusation de vol. Sa cause a été remise et se plaidera vendredi de cette semaine.

St-Quentin, N. B.

—M. Wilfrid Cyr:, étudiant à l'Ecole d'Agriculture de Ste-Anne de la Pocatière, P. Q. est retourné à ses études après avoir passé quelque temps de vacances chez ses parents.

—Mesdames Edouard-Thériault et James Garrett sont allées à Campbellton, la semaine dernière.

—Mlle Lucie Chouinard et son frère Pierre-Paul ont visité leur soeur Mme Hervey Lavoie à Five Fingers, le 5 courant.

—M. J. Lévesque de Dalhousie était ici, le 5, par affaires.

—M. Isidore Chouinard a passé la semaine dernière à Kedgewick en voyage d'affaires.

—M. Louis Ouellet de Campbellton est actuellement en visite chez son gendre, M. James Bernard.

Baptême—

—Lundi, 2 février, a été baptisée Marie, Clémentine, Délina, enfant de M. et Mme Jos. Michaud; parrain et marraine le Dr. et Mme J. A. Dubé.

—Quelques membres de notre cercle de raquetteurs ont organisé une expédition jeudi dernier. Ils se rendirent à l'école du rang 12, où ils furent reçus par Mlle Florida Lévesque, institutrice. Il y eut chant, musique, et amusements variés. Faisaient partie de cette rendonnée: Mlle Gilberte Bernier, Evangeline LeGreley, Laurette Lauzir, Louise et Jeanne Bariault, Eva Malenfant, Agnès Roy, et Lucienne Jean; MM. J. H. Boissonnault, J. H. Ruel, P. R. Roy, L. P. Pelletier, A. Jean, G. Isabelle, G. H. Lauzier, et A. Plante.

—Mlle Ella Plante recevait intimement dimanche soir, à la demeure de ses parents. La soirée débuta par une partie de cartes, puis un bon programme musical et vocal fut exécuté. Il y eut encore des amusements variés. Etaient présents: Mlles Blanche Sénéchal, Eva Malenfant, Laurette Lauzier, Louise Bariault, Yvonne Arsenault, Lily Sénéchal, Jeanne Malenfant, et Lucie Chouinard; MM. G. H. Lauzier, P. R. Roy, P. P. Chouinard, O. Chouinard, L. P. Pelletier, C. Pelletier, S. Sénéchal, R. Sénéchal, E. Garrett et R. Gagnon. Tous se déclarèrent enchantés de cette soirée.

La Victorian Order Remplace la Croix Rouge

A EDMUNDSTON

Comme il a déjà été annoncé, le service de garde-malade maintenu dans notre ville par la Société de la Croix-Rouge vient d'être remplacé par le service des Gardes-malades de la Victorian Order of Canada.

Mlle Bouchard, garde-malade de la Croix-Rouge depuis plusieurs mois dans notre ville, sest rendu dernièrement à Montréal où elle suivra des cours spéciaux donnés par la V. O. N. Pendant son absence Mlle Imelda Charron a été déléguée ici par cette organisation pour continuer le travail.

Le présent système de garde-malade comprend de grands avantages: entr'autres celui que tous les fonds perçus localement restent au comité local.

Le conseil de ville, à sa dernière assemblée a décidé de continuer les allocations des années précédentes pour ce service d'hygiène sociale.

NI L'UN NI L'AUTRE NE RECULE

La convention conservatrice dans le comté de Gloucester. — Un blocus difficile à régler.

Bathurst N.-B. 9. — Les partisans du gouvernement ont tenu leur convention à Caraquet pour faire le choix d'un candidat pour l'élection complémentoire qui doit avoi rlieu bientôt pour remplir le siège laissé vacant par la mort de M. Lordon. Quatre noms ont été soumis à la convention: MM. Albani Robichaud Joseph Dumas, Arthur E. Frechette et le Dr. W.-H. Coffin.

M. Frenette fut éliminé au premier tour du scrutin, MM. Robichaud et Coffin se sont partagé également les voix. Ni l'un ni l'autre n'a voulu reculer.

La convention était présidée par M. A.-V. Landry, La question a été soumise au premier ministre. Il est probable qu'une autre convention sera convoquée pour régler l'affaire.

MADAWASKA, Me.

M. Maxime Ouellet de cette ville est parti mercredi soir pour Eagle Lake, où son épouse a subi une des opérations à l'hôpital Northen Maine General Hospital. Il devait la ramener avec lui, si son état le permettait. Ses amies sont anxieuses de la voir de retour, et font des voeux pour son rétablissement prompt et complet.

—Mlle Léanne Cyr de Lille est en ville, pour quelques jours, visitant ses parents et amies.

—Un groupe d'amis de la petite Lucienne Morin s'assemblèrent mercredi dernier la demeure deà ses parents pour célébrer joyeusement son anniversaire de naissance. Un léger goûter et des rafraichissements furent servis à tout ce petit monde, au cours de la soirée. Etaient présents: Mlles Lillian Clavette, Beverley Morse, Gretchel Morse, rline LeBlanc, Bernice Dufour, Nora LeBlanc, Eva Cyr, Mae, Rita et Mildred Dionne. La petite Lucienne reçut plusieurs cadeaux jolis et très utiles, comme souvenirs de sa fête.

—Un grand nombre détrangers sont venu assister aux deux parties de Balle-au-Panier de cette semaine. Ceci fut fort apprécié, et par les amateurs, et par l'équipe locale.

—Mme Frank Fournier de cette ville a subi une opération à l'hôpital de St-Basile, samedi dernier. Ses amis seront heureux d'apprendre que son état s'améliore. Sa soeur, Mme Sylvio Dumais de Van Buren s'occupe des travaux domestiques pendant sa convalescence.

—Mlle Edmay Nadeau de Keegan a pasé la fin de la semaine en ville chez des amies.

—Dimanche dernier, 1er février, eut lieu une assemblée spéciale de l. P. M. U. à laquelle assistait M. Frank Berry, l'un des officiers supérieurs de l'Union. Plusieurs questions importantes furent l'objet de discussions, et on prit certaines mesures pour faire face à des difficultés prochaines. Cinquante membres étaient présents, et vingt-cinq nouveaux membres furent initiés.

M. L. HAYWARD JUGE DE LA COUR DE COMTE

D'après une dépêche d'Ottawa, nous apprenons que M. L. Hayward avocat de Hartland a été officiellement nommé juge de la cour de Com-é pour les comtés de Madawaska, Victoria et Carleton. Il succède à Son Honneur le juge Carleton, qui est mis à sa retraite.

MORT HORRIBLE

Van Buren, 8. — M. William Michaud, fils de M. Paul Michaud, du rang Cleveland, a été écrasé à mort alors qu'un rouleau à chemin trainé par six paires de chevaux lui passa sur le corps. Le rouleau d'une pesanteur de 4 tonnes était employé à ouvrir les chemins d'hiver, et la victime montait sur le siège, lorsque les chevaux partirent et causèrent sa chute.

Le défunt était âgé de 35 ans et laisse sa femme et six petits enfants.

Décès—

N.-DAME DU LAC

Chez M. Félix Dionne, il y avait réunion, le 2 février, pour fêter le 54ème anniversaire de naissance de Mme Dionne. On y passa une agréable soirée, égaillée par le chant et la musique, le tout couronné par un excellent souvenir. Etaient présents: MM. et Mesdames Jos. Dionne, Wilfrid Dionne, Thomas Viel, de Cabano, Napoléon Viel, Elphège Soucy, Mme Philippe Fortin, Miles Amérida Duval d'Edmundston, Blanche Dionne, Aurore Duvol, Marie Lavoie Thérèse et Crérence Morneault, Olive Soucy, Marie, Caroline Viel, Anna, Rose, Alma Fortin, Alice, Yvonne Lavoie; MM. Jos, Alfred Fortin, Omer, Pierre, Roger Lavoie, Aimé Beaulieu, Albert, Conrad, Lauréat Soucy, Elphège Michaud et Félix Dionne, fils.

—Dimanche soir, le 1er février, se réunissaient chez M. et Mme Ludger Guérette un grand nombre de parents et amis, pour fêter le 58ème anniversaire de naissance de Mme Guérette et le 20ème de leur fils Elzéar. Un souper aux mets variés fut servi par Mme Bruno Guérette et Mlle Jeanne Guérette; un bouquet et des cadeaux nombreux étaient ensuite présentés en même temps qu'une adresse lue par la petite Carmel. Etaient présents: M. et Mme Ludger Guerette, Joseph Perron, William Peinault, Bruno Guérette, Thomas Michaud, Tancrède Beaulieu, Mesdames Alfred et Adélard Guérette de St-Louis, Miles Gabrielle Guérette de St-Louis, Jeanne Guérette, Germaine et Yvonne Perron, de Rivière-Bleue, Marie-JeannePlourde Laurette Beaulieu, Albina Lilianne, Georgette, Carmel Bergeron, Aveline, Georgette Imelda Baulieu, Cénévile Dumont, Marie, Caroline Viel, Thérèse et Crérence Morneault, Lina St-Pierre; MM. Florien, François, Elzéar Guérette, Bélonie Perron, Ludger Guérette de St Louis, Gérard et Gilbert Laplante, Ubald Pelletier, Léo Pednault, Roland St-Pierre, Raymond Tremblay Réal et Philippe Beaulieu, Henri, Louis Dumont, Oscar Viel, Laurel Leclerc. Le programme de chant et de musique ne fut pas négligé; Miles Lilianne Bergeron et Germaine Perron touchèrent le piano, tandis que MM. Ludger, Florien et Adélard Guérette se chargeaient du violon. Mlle Jeanne Guérette chanta à sa mère une chanson de circonstance. L'on se sépara en faisant des voeux pour la santé et le bonheur de Mme Guérette et de son fils.

MARTIN OFFICE

—Le 30 janvier, la mort enlevait à l'effection des siens, Mlle Almida Michaud agée de 19 ans. Elle laisse pour pleurer sa perte, son père, et sa mère, neuf soeurs: Mme Laurent Beaulieu, Miles Jeanne, Adéline, Constance, Délia, Rita, Lucille; cinq frères: MM. Alcide, Marell, Albénie Roland; une belle-soeur; Mme Alcide Michaud, un beau-frère, M. Laurent Beaulieu. Les funérailles ont eu lieu le 2 février dans l'église de St-Léonard, au milieu dun grand concours de parents et d'amis. Le service fut chanté par Ml l'abbé B. Saindon, curé de la paroisse.

Etaient porteurs: MM. David et Bélonie Morin, Emile et Rodolphe Plourde, Sylvio Gervais et Elizé Beaulieu. M. Laurent Beaulieu portait la croix. A la famille en deuil "Le Madawaska" offre ses sincères condoléances.

On Manque d'Eau A Rivière-Verte

Les turbines ne peuvent fonctionner d'une façon permanente et il faut encore acheter de l'électricité. —L'opinion du surintendant du département électrique.

Il semble possible qu'après avoir fait les dépenses pour produire plus d'électricité, la ville d'Edmundston se voit en face d'un problème sérieux.

On a tenté récemment de fournir toute l'électricité à la ville, par l'usine nouvelle à la Rivière-Verte. Ce fut un échec car les turbines n'ont pu fonctionner que quelques heures, l'eau venant à manquer.

Le courant actuel de la rivière est juste suffisant pour fournir la moitié de l'eau nécessaire et M. Franklin, surintendant du département électrique calcule que l'eau emmagasinée dans l'écluse supérieure ne durerait que cinq jours si les turbines fonctionnaient à pleine capacité pendant vingt-quatre heures.

Il est vrai que les portes de l'écluse supérieure n'ont été élevées que de cinq pieds, tandis que leur capacité est de vingt pieds; mais, au département électrique, on croit qu'avec tout l'emmagasinage possible, il y aurait de l'eau pour fonctionner à peine vingt jours.

Voilà une question avec laquelle le conseil de ville ne doit pas temporiser; ce problème est des plus sérieux puisqu'il oblige la ville à acheter du courant électrique au lieu de le produire.

N'a-t-on pas déjà prétendu que l'écluse supérieure était inutile, que l'écluse principale réparée pour la rendre imperméable et relevée de cinq pieds, fournirait suffisamment d'eau pour la consommation des machines? Aujourd'hui nous avons deux écluses et le problème est le même que sous le vieux système.

DEMISSION

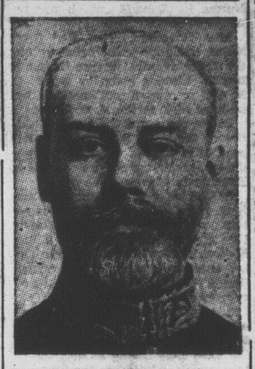

C. J. DESBARATS, sous-ministre de la Défense pour le Canada est maintenant âgé de 70 ans, âge à auquel un sous-ministre doit résigner sa position. On croit qu'il sera remplacé par le colonel Laflèche, ex-président de la Légion Canadienne.

DON GENEREUX

Les Dames de la Cour Premier de l'Ordre des Forestiers Indépendants, viennent de présenter en cadeau au Comité des pauvres une superbe Machine à Coudre de la marque "Singer". Ce beau geste mérite l'admiration et la reconnaissance de tous les concitoyens.

Pour répondre à la demande toujours croissante devêtements pour les pauvres, les Dames du Comité parvenaient à livrer chaque semaine plusieurs vêtements qu'elles confectionnaient péniblement sur de vieilles machines empruntées.

L'exemple des Dames de la Cour des Forestiers inspirera-t-il la même générosité à d'autres Sociétés? Il serait peut-être facile à un ou plusieurs groupes de puiser dans leur fonds de réserve et d'en tirer un petit montant qui aiderait si bien à procurer de la joie et du confort aux petits miséreux.

ST- LEONARD

—M. et Mme C. Dumont ont reçu dimanche soir, 1er février, à un dîner intime; étaient présents: MM. et Mesdames Alonzo Lamontagne, Albert Tremblay, Georges Gendron, Ed Lamelin de Van Buren.

—Un magnifique banquet fut servi à l'hôtel Cyr, dimanche dernier, en l'honneur des amateurs de chevaux trotteurs, "Ice Racing Club"; étaient présents: MM. et Mesdames L. J. Violette, Laurent Parent, C. J. Gaudet, A. B. Violette, A. J. Gervais, Camille Violette, L. W. Akerley Raymond Devos, Bob Cyr, Dr Cloutier, A. P. Labbé, Arsène Lajoie, Alphé Massey, Miles Yvette Soucy, Clarina Roy, Marion et Blanche Violette, Lottie Thibodeau; MM. Jim Dubé, Tom Walsh, John Roy, Léonard Violette, Charlie Violette.

—Nous regrettons d'apprendre la mort de Mme Vve Pierre Gervais, une de nos vieilles citoyennes, agée de 81 ans, inhumée le 6 février. Elle laisse pour pleurer sa perte, deux filles: Mesdames Lésime Caron, et Fred M. Cyr; cinq garçons MM. Noel Fred, Paul, Johny et Joseph Gervais. Ses funérailles eurent lieu avec l'assistance d'un très grand nombre de parents et d'amis.

—Mme Fred I. Cyr est partie hier pour Québec, où elle visitera son mari à l'Hôtel-Dieu de Lévis; elle y verra aussi Mme Jim Cyr qui y subi une opération danas la gorge.

MME NAP. LEVASSEUR DANS LE DEUIL

A St-Eugène de l'Islet est décédé la semaine dernière, M. Louis-Joseph Papineau, voyageur de commerce bien connu dans notre région. Il était le frère de Mme Napoléon Levasseur de cette ville. A Mme Levasseur, "Le Madawaska" offre ses sympathies.

GRAND SAULT, N.B.

—Mardi, le 3 février, un groupe de parents et damis se réunirent chez M. Charles Powers pour fêter le vingtième anniversaire de naissance de naissance de Mlle Gertrude Powers. Tous jouirent d'une agréable soirée, pendant laquelle il y eut chant et musique et divers autres amusements. Etaient présents: Miles Berthe Plourde, Béatrice Soucy, Agathe Carrier, Léona Saindon, Ida Desjardins, Gertrude Powers; MM. Arthur Carrier, Roméo Powers Adam Sirois, Lemus Carroll, Alcide Michaud, Will Carrier, Elie Michaud Guy Plourde, Willard Poitras, Burt Lagasé, Zoel Michaud, Albert Carrier, M. et Mme Onésime Roberge. Mme Cléophas Carrier, Mme Powers servit un succulent goûter aidée de Mme Carrier.

Dr McFARLANE SURINTENDENT DE L'INSTRUCTION

Fredericton, N.-B., 9 — Le Dr A. S. MacFarlane, principal de l'école supérieure de Fredericton depuis sept ans, est nommé surintendant de l'éducation de la province du Nouveau-Brunswick. Il prendra la direction de son nouveau poste le premier mars.

M. MacFarlane succède au Dr W. S. Carter, décédé récemment. Il devient en même temps président de l'Université du Nouveau-Brunswick. Il y a plus de 30 ans qu'il se livre à l'enseignement. C'est un ancien élève de l'Université du Nouveau-Brunswick.

Ste-Rose du Dégelé

—Mme Ernest Rioux de Trois-Pistoles était en visite chez M. Alcide Morneau ces jours derniers.

—Mme Lauréat Asselin de St-Louis est de retour d'une rpomenade à St-Alexandre.

—M. Lionel Deschênes de St-Louis était en visite chez M Lauréat Asselin ces jours-ci.

—MM. David Morneau et Stanislas Lavoie sont de retour de Rimouski où ils ont suivi un cours abrégé d'agriculture.

—M. Gérard Soucy a passé quelques jours à Edmundston, en promenade chez des parents.

—M. Esdras Morel d'Edmundston était de passage à Ste-Rose dernièrement.

—M. et Mme Alf. Landry, Mme Ohs. Thibault, et Mme Octave Dumont, Miles Eva et Anna Landry sont allés à Rimouski assister à la prise d'habit de Miles Cécile Landry et Léontine Thibault chez les soeurs du St-Rosaire.

—M. et Mme J. B. Deschênes et leur fillette Françoise de Rivière-du-Loup étaient en visite chez des parnts et amis, ces jours derniers.

SA GRANDEUR Mgr LEONARD MORT SAMEDI

L'évêque défunt fut à la tête du diocèse de Rimouski pendant sept ans.

Québec, 9. — Sa Grandeur Mgr. Joseph-Romuald Léonard, ancien évêque de Rimouski, est décédé samedi à Chandler, Qué., à l'âge de 54 ans

Feu Mgr Léonard naquit à Carleton, comté de Bonaventure, le 9 août 1876, fit ses études secondaires et théologiques au séminaire de Rimouski, ordonné prêtre le 25 février 1899, élu troisième évêque de Rimouski au consistoire du 18 décembre 1919.

L'évêque défunt, dès la prise de possession de son siège épiscopal, s'occupa de créer partout des organismes de vie spirituelle, individuelle et sociale. Il se préoccupa de l'oeuvre de la colonisation et de celle des vocations. Démissionna et 1936.

Petites Nouvelles D'un Peu Partout

NOUVELLE EGLISE A MONCTON

Moncton, N.-B. 8. — Mgr Leblanc évêque de St-Jean a consacré solennellement un nouveau temple catholique, aujourd'hui, à Moncton; la nouvelle église sera sous le patronage de Ste-Thérèse de l'Enfant Jésus, et s'élève au coin Légère. Les fidèles de cette partie de la ville devaient auparavant se rendre à Fox Creek pour les offices religieux.

NOUVELLE COMPAGNIE INCORPOREE

Ottawa, 6. — La Gazette du Canada note dans son édition de cette semaine l'incorporation de la Compagnie E. R. Casey Construction Limited d'Edmundston, N. B., avec un capital de $50,000.

AUXILIAIRE DE ST-HYACINTHE

Ottawa, 5 — La délégation apostolique annonce que Mgr Aldée Desmarais, du Séminaire de St-Hyacinthe, a été nommé évêque auxiliaire de St-Hyacinthe, et titulaire de Ruspe. Nos félicitations.

A LA SUCCESSION DE M. THOS. VIEN

Ottawa, 9 — On mentionne à la succession de M. Thomas Vien, à la Commission des Chemins de fer les noms de M. Napoléon Garceau, avocat de Drummondville, et M. Raoul de Lorimier, avocat de Montréal.

MORT DE M. T. BIENVENU

M. Tancrède Bieuvenu, vice-président et gérant général de la Banque Provinciale du Canada jusqu'en ces dernières années, est décédé à sa demeure de Westmount. M. Bienvenu, âgée de soixante-sept ans, était à vrai dire, retiré des affaires depuis dix-huit mois; il y avait environ deux mois qu'il était très malade.

POSTE IMPORTANT A M. J.-C. MAGNAN

Québec, — La nomination de M. Jean-Charles Magnan, agronome du comté de Portneuf depuis 18 ans, au poste de directeur de la section des jeunes cultivateurs, a été annoncée officillement jeudi dernier par l'hon. Adélard Godbout, ministre de l'Agriculture. Ces jeunes cultivateurs comptent déjà 27 cercles, et la nomination de M. Magnan, fait suite à la politique du nouveau ministre, qui veut intensifier l'enseignement rural auprès de l'élite de demain.

LE NOMBRE DES MEDECINS AU CANADA

Toronto. — Le Canada est au second rang dans l'univers pour le nombre de médécins par 100,000 de population, d'après des statistiques préparées par l'association médicale canadienne. Il y a actuellement 97 médecins par 100,000 âmes au Canada. Aux Etats-Unis, il y en a 127 pour le même nombre d'habitants.

SAINT-HILAIRE

—Mardi le 3 février, eut lieu le mariage de Mlle Jeanne Sirois, fille de M. et Mme Olivier Sirois à M. Pierre Michaud d'Edmundston.

—Le 2 février, Mlle Eva Albert bert, fille de M. Maxime Albert quittait ses parents et amis pour entrer chez les religieuses Hospitalières de St-Joseph à St-Basile. Nous lui souhaitons persévérance dans sa sublime vocation.

—M. Wilfrid Albert de Limestone était en visite chez M. Maxime I. Albert ces jours passés. Le 7, il se rendit à St-Basile, assister à la prise d'habit de sa soeur Isabelle, en religion Sr Thérèse de Jésus.

—Samedi soir, avait lieu une amusante soirée chez M. Félix Albert; étaient rpésents: Mlles Claire, Jeannette, Yvette et Irène Albert, Annette Coté, Berthe Cyr, Irène, Jeanne, Alfréda et Adéline Cyr, Ida, Azelda et Sylvie Daigle, Annette et Marie-Anne Lévesque, Marguerite Sirois, Azelda St-Jarre; MM. Joseph Albert Marc-Emile et Patrick Albert, Euclide Bonsant, Patrice Jean-Paul, Noel, Hilaire et Arthur Cyr, Camille David, Louis Daigle, Jos. Dumont, Martin Dubé, Léo Albert, Armand Wilfrid et Medley Albert, Willie, Henri et Gérard Cyr, Percy Lang, Antoine et O'Neil Lévesque, Paul Morin, Réné Ouellet, Arthur Nolan,Roméo Morin, O'Neil Soucy, Alcide, Lionel et Claude St-Jarre, Albert Sirois.

—M. et Mme Dominique Cyr sont partis ces jours derniers pour une courte promenade à Drummond.

BAKER-BROOK

—M. et Mme Augustin Bouchard font part à leurs parents et amis de la naissance d'une fille baptisée sous les prénoms de Marie Jeannine parrain et marraine: M. et Mme Wilhelme Boucher.

—Mlle Emma Nadeau après avoir passé quelque temps au Lac-Baker en promenade chez son beau-frère, est de retour chez ses parents.

—M. et Mme Maxime Morneault étaient de passage chez leurs parents de Lac-Baker, la semaine dernière.