

Eine wirksame Kur.

Eine lustige Geschichte vom Kammerdiener

Der Kammerdiener von Schladau war, wenn er keinen 'Gretl' in der Nähe hatte, der ihm ein wenig Musik im Falle... Er verachtete seinen Herrn...

Kun brachte der Dias in jüngster Zeit immer häufiger seine 'Begeisterung' vom Feinsten herauf und der nächste Spul wiederholte sich...

'Alles recht', aber er muß tun, was er kann... er mußte sich nicht vor der Sünde, seinen Mann zu schlagen?...

'Gretl, Gretl', brüllte der Mann, 'hör auf, hör auf - ich verpöcht' alles! Den Feind will ich meiden...

lassen. Schon am nächsten Abend hatte der Kammerdiener wieder seinen Hofschranke beim Feind...

'Aufge macht die Kottehüne!' 'Gretl, Gretl, mach doch auf! -' 'Kottehüne!'

'Kun brecht sonerte so lange, bis der Kammerdiener sich aus seiner Kammer herabgehängt...'

'Was habahecht so lang herun, du Kottehüne! du Spizmaus?'

'Das Tor schlug zu und langsam ging der Kammerdiener über die Stiege hinauf...'

'Was? Mein Schatten ist ein Prugel?' 'raunerte der Mann; 'du willst mich schimpfen...'

'Sie waren durch die Stubentür eingetreten, hinter welcher der Kammerdiener mit einem zweifelhaften...

'Da fahnte der Kammerdiener den Bauer mit eisernem Griff am Kof...

'Da hast es jetzt einmal, du Saufaus, du Unform! -' 'Hast mich lang genug gepeiniget...'

'Mishagel - Hüllermeier', schrie der Dias, 'schlagen tust du mich?'

'Was du tun kannst? Ordentlich wehen tust du, und sobald er eine Hand aufhebt, gibst ihm auf's Dach...'

'Aber wo denkst du hin, Toni? Er hat' mich ja erdrückt, in seinem großen Schwanz...'

'Wenn er ausgedummt hat, ist er wieder der weltweinste Mann...'

'Alles recht', aber er muß tun, was er kann... er mußte sich nicht vor der Sünde...

'Was hast denn im Sinne, Toni?' 'fragte die Gretl.

'Mein Plan ist dieser. Wenn er wieder einmal spät Nachts heimkommt, leudeht ihm wie gewöhnlich in die Stube herauf...'

'Was hast denn im Sinne, Toni?' 'fragte die Gretl.

'Mein Plan ist dieser. Wenn er wieder einmal spät Nachts heimkommt, leudeht ihm wie gewöhnlich in die Stube herauf...'

'Was hast denn im Sinne, Toni?' 'fragte die Gretl.

'Mein Plan ist dieser. Wenn er wieder einmal spät Nachts heimkommt, leudeht ihm wie gewöhnlich in die Stube herauf...'

'Was hast denn im Sinne, Toni?' 'fragte die Gretl.

'Mein Plan ist dieser. Wenn er wieder einmal spät Nachts heimkommt, leudeht ihm wie gewöhnlich in die Stube herauf...'

'Gut, dann machen wir 'Arbeiten', sagte das Weib, 'habst du aber nicht Wort, dann gib's noch argere Strichen'.

'Ich werde ein Uhr, und es war noch nicht zu Hause. Endlich um halb vier Uhr ruckte er an. Sofort ging er zum Kammerdiener...'

'Aufge macht die Kottehüne!' 'Gretl, Gretl, mach doch auf! -' 'Kottehüne!'

'Kun brecht sonerte so lange, bis der Kammerdiener sich aus seiner Kammer herabgehängt...'

'Was habahecht so lang herun, du Kottehüne! du Spizmaus?'

'Das Tor schlug zu und langsam ging der Kammerdiener über die Stiege hinauf...

'Was? Mein Schatten ist ein Prugel?' 'raunerte der Mann; 'du willst mich schimpfen...'

'Sie waren durch die Stubentür eingetreten, hinter welcher der Kammerdiener mit einem zweifelhaften...

'Da fahnte der Kammerdiener den Bauer mit eisernem Griff am Kof...

'Da hast es jetzt einmal, du Saufaus, du Unform! -' 'Hast mich lang genug gepeiniget...'

'Mishagel - Hüllermeier', schrie der Dias, 'schlagen tust du mich?'

'Was du tun kannst? Ordentlich wehen tust du, und sobald er eine Hand aufhebt, gibst ihm auf's Dach...'

'Aber wo denkst du hin, Toni? Er hat' mich ja erdrückt, in seinem großen Schwanz...'

'Wenn er ausgedummt hat, ist er wieder der weltweinste Mann...'

'Alles recht', aber er muß tun, was er kann... er mußte sich nicht vor der Sünde...

'Was hast denn im Sinne, Toni?' 'fragte die Gretl.

'Mein Plan ist dieser. Wenn er wieder einmal spät Nachts heimkommt, leudeht ihm wie gewöhnlich in die Stube herauf...'

'Was hast denn im Sinne, Toni?' 'fragte die Gretl.

'Mein Plan ist dieser. Wenn er wieder einmal spät Nachts heimkommt, leudeht ihm wie gewöhnlich in die Stube herauf...'

'Was hast denn im Sinne, Toni?' 'fragte die Gretl.

'Mein Plan ist dieser. Wenn er wieder einmal spät Nachts heimkommt, leudeht ihm wie gewöhnlich in die Stube herauf...'

'Was hast denn im Sinne, Toni?' 'fragte die Gretl.

'Mein Plan ist dieser. Wenn er wieder einmal spät Nachts heimkommt, leudeht ihm wie gewöhnlich in die Stube herauf...'

'Gut, dann machen wir 'Arbeiten', sagte das Weib, 'habst du aber nicht Wort, dann gib's noch argere Strichen'.

'Ich werde ein Uhr, und es war noch nicht zu Hause. Endlich um halb vier Uhr ruckte er an. Sofort ging er zum Kammerdiener...'

'Aufge macht die Kottehüne!' 'Gretl, Gretl, mach doch auf! -' 'Kottehüne!'

'Kun brecht sonerte so lange, bis der Kammerdiener sich aus seiner Kammer herabgehängt...'

'Was habahecht so lang herun, du Kottehüne! du Spizmaus?'

'Das Tor schlug zu und langsam ging der Kammerdiener über die Stiege hinauf...

'Was? Mein Schatten ist ein Prugel?' 'raunerte der Mann; 'du willst mich schimpfen...'

'Sie waren durch die Stubentür eingetreten, hinter welcher der Kammerdiener mit einem zweifelhaften...

'Da fahnte der Kammerdiener den Bauer mit eisernem Griff am Kof...

'Da hast es jetzt einmal, du Saufaus, du Unform! -' 'Hast mich lang genug gepeiniget...'

'Mishagel - Hüllermeier', schrie der Dias, 'schlagen tust du mich?'

'Was du tun kannst? Ordentlich wehen tust du, und sobald er eine Hand aufhebt, gibst ihm auf's Dach...'

'Aber wo denkst du hin, Toni? Er hat' mich ja erdrückt, in seinem großen Schwanz...'

'Wenn er ausgedummt hat, ist er wieder der weltweinste Mann...'

'Alles recht', aber er muß tun, was er kann... er mußte sich nicht vor der Sünde...

'Was hast denn im Sinne, Toni?' 'fragte die Gretl.

'Mein Plan ist dieser. Wenn er wieder einmal spät Nachts heimkommt, leudeht ihm wie gewöhnlich in die Stube herauf...'

'Was hast denn im Sinne, Toni?' 'fragte die Gretl.

'Mein Plan ist dieser. Wenn er wieder einmal spät Nachts heimkommt, leudeht ihm wie gewöhnlich in die Stube herauf...'

'Was hast denn im Sinne, Toni?' 'fragte die Gretl.

'Mein Plan ist dieser. Wenn er wieder einmal spät Nachts heimkommt, leudeht ihm wie gewöhnlich in die Stube herauf...'

'Was hast denn im Sinne, Toni?' 'fragte die Gretl.

'Mein Plan ist dieser. Wenn er wieder einmal spät Nachts heimkommt, leudeht ihm wie gewöhnlich in die Stube herauf...'

St. John's University COLLEGEVILLE, MINN.

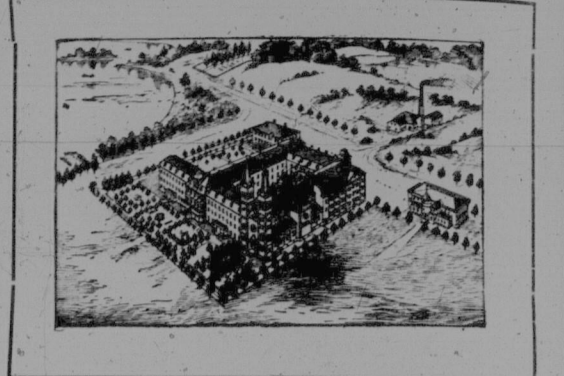

Das größte und behausgehaltete Boarding College im Nordwesten. Geegründet im Jahre 1857. Unter Leitung von Benediktiner-Vätern. Ideale Lage...

Registrierung im vergangenen Jahre 139. 40 Lehrkräfte. Kost und Unterricht \$220 per Jahr. Unsere Kurse: Steenographie und Typewriting, Musik, Zeichnen, Vorbereitung...

Hallob! Hallob! Wenn Sie einen neuen 'Emod' oder ein neues Paar überhoffen wollen, sprechen Sie bei der 'Great Northern' vor. Wir haben die berühmte Peabody Sorte, die hält wie ein 'Schweinerüssel'...

Market report table with columns for 'Münster Marktbericht' and 'Land zu verkaufen'. Includes items like wheat, corn, and land parcels.

Winnipeg Marktbericht. Weizen No. 1 Northern, No. 2, No. 3, etc. Lists prices for various agricultural products.

Anstellung verlangt! Ein erfahrener, ordentlicher, arbeitsamer Mann, verheiratet, wünscht in einem nördlichen Staate oder in Canada eine Farm zu bearbeiten...

Alle früheren Anstrengungen in Schatten gestellt!

Beginnend mit Freitag, den 2. August, werden alle unsere Waren - Neberbleibel und angebrochenen Borräte fast aller Gattungen unserer großen Auswahl zu geradezu lächerlichen Preisen veräußert. Die herrlichsten Wertgegenstände, die zu offerieren je in unserer Stadt stand, müssen verkauft werden, wie: Damen Wash-Blousen, Skirts, Corsetcovers, Nachtgewänder etc. etc. Seiden-Waifas. Sehen Sie hier: 1000 Yards feiner Ouling flanel, 28 Zoll breit, zu 5 Cents per Yard...

J. J. STIEGLER HUMBOLDT PHONE 30. Advertisement for the store.