



▲三房一廳土庫完成二房一廳全部翻新近乃街及京士威 33x115 開價九萬餘。



▲烈治文山兩房一廳 50x100開價七萬餘 BUNDLE & NO. 3RD RD.



▲冷氣機生意出賣。有固定客戶合約。年入七萬七餘。舖位約 3,500 呎。長租。可分租。業主急賣。



▲三房一廳。複式。土庫完成。地大。開價十萬餘。保養一流。

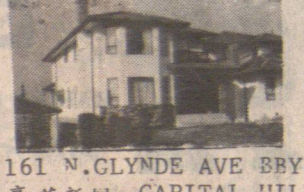

161 N. GLENDE AVE. BEY. 豪華新屋。CAPITAL HILL 三層風景優美。約四千呎紅瓦面。西班牙款式。



▲CAPITAL HILL 三層一畝地可分兩塊大地現有結實屋。三層一廳及土庫有世外桃源的景色。開價廿一萬餘。

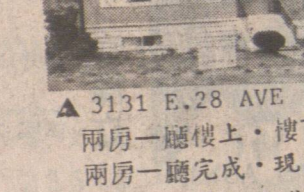

▲3131 E. 28 AVE. 兩房一廳樓上。樓下兩房一廳完成。現月入九百。減價出售。



▲兩房一廳土庫完成。二房一廳乃街夾 16 街全部翻新。開價九萬餘。有按揭提供。月收九百。

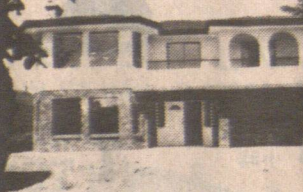

▲FRASERVILLE 豪華新屋 49x112 四睡房。土庫完成兩層。有美質蒸氣浴。西班牙式。近城多利週末二至五時開放 2215 UPLAND DR. VAN. B. C. 減價



▲市中心八十組。十二層石庫大廈出賣 18 年新。街角地。131x132 每組有陽台。優美城市風景海景。開價三百六十萬。業主可接受按揭。



▲唐人街地王。位片打東街三層石庫樓商業樓宇。四年新 25x122 現有兩層租客。每層設有冷氣。開價二百五十萬。業主可接受按揭。



▲兩房一廳。土庫完成兩房一廳。保養一流 50x105 近快車站。開價十萬餘。



▲兩房一廳。土庫完成兩房一廳。保養一流 50x105 近快車站。開價十萬餘。



▲兩房一廳。土庫完成兩房一廳。保養一流 50x105 近快車站。開價十萬餘。

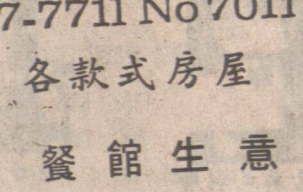

▲兩房一廳。土庫完成兩房一廳。保養一流 50x105 近快車站。開價十萬餘。

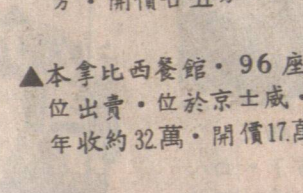

▲兩房一廳。土庫完成兩房一廳。保養一流 50x105 近快車站。開價十萬餘。

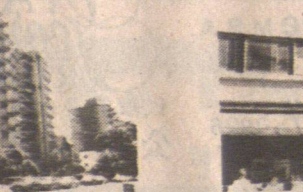

▲兩房一廳。土庫完成兩房一廳。保養一流 50x105 近快車站。開價十萬餘。



▲兩房一廳。土庫完成兩房一廳。保養一流 50x105 近快車站。開價十萬餘。



▲兩房一廳。土庫完成兩房一廳。保養一流 50x105 近快車站。開價十萬餘。



▲兩房一廳。土庫完成兩房一廳。保養一流 50x105 近快車站。開價十萬餘。



▲兩房一廳。土庫完成兩房一廳。保養一流 50x105 近快車站。開價十萬餘。



▲兩房一廳。土庫完成兩房一廳。保養一流 50x105 近快車站。開價十萬餘。



▲兩房一廳。土庫完成兩房一廳。保養一流 50x105 近快車站。開價十萬餘。



▲兩房一廳。土庫完成兩房一廳。保養一流 50x105 近快車站。開價十萬餘。

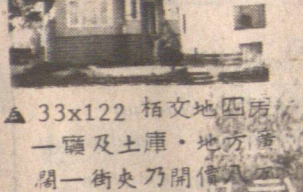

▲兩房一廳。土庫完成兩房一廳。保養一流 50x105 近快車站。開價十萬餘。

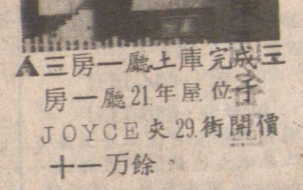

▲兩房一廳。土庫完成兩房一廳。保養一流 50x105 近快車站。開價十萬餘。

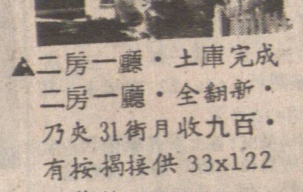

▲兩房一廳。土庫完成兩房一廳。保養一流 50x105 近快車站。開價十萬餘。

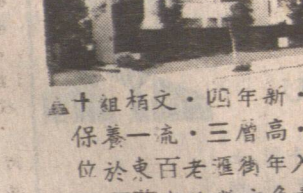

▲兩房一廳。土庫完成兩房一廳。保養一流 50x105 近快車站。開價十萬餘。



▲兩房一廳。土庫完成兩房一廳。保養一流 50x105 近快車站。開價十萬餘。



▲兩房一廳。土庫完成兩房一廳。保養一流 50x105 近快車站。開價十萬餘。



▲兩房一廳。土庫完成兩房一廳。保養一流 50x105 近快車站。開價十萬餘。



▲兩房一廳。土庫完成兩房一廳。保養一流 50x105 近快車站。開價十萬餘。

BLOCK BROS. REALTY LTD.

梁寶琴 CHRISTINE LEUNG

PAGER 687-7711 No 7011

公司電話: 435-1471

住家電話: 263-4949

3107 Kingsway VAN. B.C.

各款式房屋

餐館生意

▲KILLBURN TOWNHOUSE 三房一廳。有土庫。約四千呎。保養一流。開價十萬餘。

▲唐人街中心海鮮餐館生意出賣。約 100 座位。年收生意五十餘萬。開價廿五萬。

▲本拿比西餐館。96 座位出賣。位於京士威。年收約 32 萬。開價 17 萬餘。

▲唐人街相文 11 號有舖位。月收二千六。開價十九萬九。

▲13 年商業樓宇。二個舖位。二個相文。地 33x105 開價十七萬餘。

▲兩房一廳。土庫完成兩房一廳。保養一流 50x105 近快車站。開價十萬餘。

▲兩房一廳。土庫完成兩房一廳。保養一流 50x105 近快車站。開價十萬餘。

▲兩房一廳。土庫完成兩房一廳。保養一流 50x105 近快車站。開價十萬餘。

▲兩房一廳。土庫完成兩房一廳。保養一流 50x105 近快車站。開價十萬餘。

▲兩房一廳。土庫完成兩房一廳。保養一流 50x105 近快車站。開價十萬餘。

▲兩房一廳。土庫完成兩房一廳。保養一流 50x105 近快車站。開價十萬餘。

▲兩房一廳。土庫完成兩房一廳。保養一流 50x105 近快車站。開價十萬餘。

▲兩房一廳。土庫完成兩房一廳。保養一流 50x105 近快車站。開價十萬餘。

▲兩房一廳。土庫完成兩房一廳。保養一流 50x105 近快車站。開價十萬餘。

黃玉清 HEDDY WONG

住家: 526-1406

傳呼機: 680-7338

劉穎茵 AMY LAU

住家: 421-8178

傳呼機: 7332

GRACE & JOHN SHUM

住家: 327-5636

傳呼機: 667-0313

沈慶俊

住家: 327-5636

傳呼機: 667-0313

Century 21

PRUDENTIAL ESTATE LTD

電話: 325-5633

美洲最大實業公司

CAMBIE AND 40th AVE.

擴充營業

為僑胞服務

物業免費估價

擴充營業

費辦公室內夾四十街新

費辦公室內夾四十街新

費辦公室內夾四十街新

費辦公室內夾四十街新

費辦公室內夾四十街新

費辦公室內夾四十街新

費辦公室內夾四十街新

費辦公室內夾四十街新

費辦公室內夾四十街新

費辦公室內夾四十街新

費辦公室內夾四十街新

費辦公室內夾四十街新

費辦公室內夾四十街新

費辦公室內夾四十街新

費辦公室內夾四十街新

費辦公室內夾四十街新

費辦公室內夾四十街新

費辦公室內夾四十街新

費辦公室內夾四十街新

費辦公室內夾四十街新

費辦公室內夾四十街新

費辦公室內夾四十街新

費辦公室內夾四十街新

費辦公室內夾四十街新

費辦公室內夾四十街新

費辦公室內夾四十街新

費辦公室內夾四十街新

費辦公室內夾四十街新

費辦公室內夾四十街新

費辦公室內夾四十街新

費辦公室內夾四十街新

費辦公室內夾四十街新

費辦公室內夾四十街新

費辦公室內夾四十街新

費辦公室內夾四十街新

費辦公室內夾四十街新

費辦公室內夾四十街新

費辦公室內夾四十街新

費辦公室內夾四十街新

費辦公室內夾四十街新

費辦公室內夾四十街新

費辦公室內夾四十街新

費辦公室內夾四十街新

費辦公室內夾四十街新

費辦公室內夾四十街新

費辦公室內夾四十街新

費辦公室內夾四十街新

費辦公室內夾四十街新

費辦公室內夾四十街新

費辦公室內夾四十街新

費辦公室內夾四十街新

費辦公室內夾四十街新

費辦公室內夾四十街新

費辦公室內夾四十街新

費辦公室內夾四十街新

費辦公室內夾四十街新

費辦公室內夾四十街新

李標

MULTIPLE REALTY

公司: 434-1431

住宅: 520-1815

傳呼機: 680-7305

BILL LEE

☆代理買賣房產, 物業, 生意, 免費估價☆

▲現款交易, 歡迎隨時來電指

▲現款交易, 歡迎隨時來電指

▲現款交易, 歡迎隨時來電指

▲現款交易, 歡迎隨時來電指

▲現款交易, 歡迎隨時來電指

▲現款交易, 歡迎隨時來電指

▲現款交易, 歡迎隨時來電指

▲現款交易, 歡迎隨時來電指

▲現款交易, 歡迎隨時來電指

▲現款交易, 歡迎隨時來電指

▲現款交易, 歡迎隨時來電指

▲現款交易, 歡迎隨時來電指

▲現款交易, 歡迎隨時來電指

▲現款交易, 歡迎隨時來電指

▲現款交易, 歡迎隨時來電指

▲現款交易, 歡迎隨時來電指

▲現款交易, 歡迎隨時來電指

▲現款交易, 歡迎隨時來電指

▲現款交易, 歡迎隨時來電指

▲現款交易, 歡迎隨時來電指

▲現款交易, 歡迎隨時來電指

▲現款交易, 歡迎隨時來電指

▲現款交易, 歡迎隨時來電指

▲現款交易, 歡迎隨時來電指

▲現款交易, 歡迎隨時來電指

▲現款交易, 歡迎隨時來電指

▲現款交易, 歡迎隨時來電指

▲現款交易, 歡迎隨時來電指

▲現款交易, 歡迎隨時來電指

▲現款交易, 歡迎隨時來電指

▲現款交易, 歡迎隨時來電指

▲現款交易, 歡迎隨時來電指

▲現款交易, 歡迎隨時來電指

▲現款交易, 歡迎隨時來電指

▲現款交易, 歡迎隨時來電指

▲現款交易, 歡迎隨時來電指

▲現款交易, 歡迎隨時來電指

▲現款交易, 歡迎隨時來電指

▲現款交易, 歡迎隨時來電指

▲現款交易, 歡迎隨時來電指

▲現款交易, 歡迎隨時來電指

▲現款交易, 歡迎隨時來電指

▲現款交易, 歡迎隨時來電指

▲現款交易, 歡迎隨時來電指

▲現款交易, 歡迎隨時來電指

▲現款交易, 歡迎隨時來電指

▲現款交易, 歡迎隨時來電指

▲現款交易, 歡迎隨時來電指

▲現款交易, 歡迎隨時來電指

▲現款交易, 歡迎隨時來電指

▲現款交易, 歡迎隨時來電指

▲現款交易, 歡迎隨時來電指

▲現款交易, 歡迎隨時來電指

▲現款交易, 歡迎隨時來電指

▲現款交易, 歡迎隨時來電指

▲現款交易, 歡迎隨時來電指

▲現款交易, 歡迎隨時來電指

▲現款交易, 歡迎隨時來電指

▲現款交易, 歡迎隨時來電指

▲現款交易, 歡迎隨時來電指

▲現款交易, 歡迎隨時來電指

▲現款交易, 歡迎隨時來電指

▲現款交易, 歡迎隨時來電指

▲現款交易, 歡迎隨時來電指

▲現款交易, 歡迎隨時來電指

▲現款交易, 歡迎隨時來電指

▲現款交易, 歡迎隨時來電指

▲現款交易, 歡迎隨時來電指

▲現款交易, 歡迎隨時來電指

▲現款交易, 歡迎隨時來電指

▲現款交易, 歡迎隨時來電指

▲現款交易, 歡迎隨時