## 本館特電

▲昨日下午五時接駐滬訪員來電云

### ⓪王正廷與日總領事矢田氏。磋商中日各懸案。意見分歧。現須繼續談判。仍未有發表。

▲同時接駐香港訪員來電云

### ⓪黃紹雄廿二日偕雲南省代表李修家抵廣州。候李濟琛回粵。磋商關于訓政期內之滇粵進行事宜。

### ⓪廣州政府批准江門與佛山間之公路。由人民建築。將自由車公司之合同取消。

## 重要電報

### ●中日懸案交涉變化

▲溫情主義　突變爲態度強硬

▲尚思極力彌縫　再謀一度會議

東京廿三日電。頃據電報稱。中日談判各懸案。矢田總領事第一次與國府外交長正廷會見。運用溫情手段。感情頗洽。二次會晤。討論條約改訂問題。矢田氏將日本方面意見提出。惟王氏忽變態度。強硬反對主張採用臨時辦法。以致雙方意見。大衝突。至關于南京、漢口、濟南等案件。亦無如何方法解決。昨日續開談判。提論濟南事件。彼此意見異趣。欲達至妥協之点。覺大困難。矢田氏擬即返上海。但中國方面。極力挽留。故決意再作一度之會議

### ●張學良警告復辟陰謀

▲以免再受滿清專制

北京廿三日電。華字報是日刊載。張學良在奉天。發出一宣言書。警告中國及滿洲。須嚴防復辟陰謀。以免人民再受滿清專制。

### ●外人口中之中國徵稅繁苛

▲固此洋貨滯銷　多數商品停止貿易

▲廣州政府解脫不平等條約所束縛

廣州廿三日電。在本處營運出入口貨之外國商人。因廣州政府。頒布新徵稅方法。以致營業困難。蓋當道志在得大宗入息。以應支需。故不暇細察。隨意增抽關稅。查各國前因其僑民。欲在廣州及中國別處經商。特與中國訂約。詳定與中國各種貨品之稅與附加稅。但省政府刻下不爲此種條約所束縛。增課重稅。使外商艱巨難堪。有等貨物。確已停止貿易云。

### ●美派遠東博物探險隊

▲視察中國安南緬甸暹羅邊陲　帶美國芝加哥廿二日電　野外博物院自然歷史科執事辛茲氏。昨日宣告。狄奧多羅斯福與克萊羅斯福氏。定于十月十日率領第二次搜集動物標本探險隊。赴亞洲東南部旅行。察勘本到過之山與林藪。從事探索。希冀擴獲特別禽獸類。以爲研究資料。并查勘安南北方沿瀾滄江峽壺帶區域。及緬甸暹羅雲南邊疆附近地方。旅費由本市米利印刷器製造公司總理奇利氏捐助。是故此次旅行人員。名爲東亞野外博物院之奇利與羅斯福探險隊。

### ●日皇加冕之東京準備

▲佈置特別莊嚴

▲觀禮者預料達五百萬人

東京廿三日電。東京市定拾壹月拾一日在上野公園之竹台。開市民奉祝日皇登極典禮大會。同日又在日比谷公園。舉行跳舞大會。即是日皇加冕大典之期。諸般尚在準備。殆將完成。預料屆時到京都參觀者。可達五百萬人以上。各旅館特預留餘地。以容旅客。神社佛閣。亦從事修飾。以壯觀瞻。政府當道。則極力警備。防止發生暴動事件。與流行病及火災。

### ●波斯忽起革命

▲政府決以武力平服

▲各城鎮均在戒嚴中

君士坦丁堡廿三日電。茲接邊境消息。波斯國忽起革命。政府刻正謀用武力平服之。軍隊已徵集。許多市鎮受影响。尤以大不里士爲最。該處鋪戶均閉門。由軍隊防守。其他城鎮亦在戒嚴中。

### ●防避颶風之新利器

▲如果實用。此後可免暴風之損失

▲需欵數百萬元。比較利害。足以相抵有餘

美國馬沙朱色省劍橋埠廿二日電。馬省工藝專科大學教授佛朗健氏博士。是日公布。已向美京中央氣象局。貢獻一計畫。使佛魯里達省。免除颶風之患。其法在佛省南部及巴哈馬島。建設鋼鐵製之大尖圓形物一二十個。颶風吹近時。即在每尖圓物。燃着五噸以上之火藥。當時爆發。有壹宗和煖濕氣。直冲天際。將暴風冲散。約算此項工程。需費數百萬元。雖費鉅款。而能保全生命財產。其損失數足以相抵而有餘云。

### ●希國科林斯附近地震

▲雖氣候酷寒。人民仍避居戶外

希臘京廿叁日電。科林斯地方附近。昨忽發生大地震。破毀麥力士希及退利奧兩村鄉。雖大氣寒凍。及骨痛病流行。而村民是日仍避居戶外。

### ●德大飛船消息

▲管駕提議組織橫渡太西洋事務

▲遲日修葺延期回德

美國阿泰奧省亞克琅埠廿三日電。徐柏林大飛船管駕易堅尊氏博士。是日在本處與豐年輪鉄樹膠及徐柏林飛船公司總理列治斐路氏商洽。提議組織徐柏林飛船橫渡太西洋事務。以四日定爲一定時間長。全建築飛船及飛行港。約需款壹百萬元。請列氏與德國之佛勒得里克沙文城之德國徐柏林公司合作。由德之公司建飛船兩隻。餘兩隻則由本處豐年公司建造。另有其聯商號。可共同招致。參加此項絕大冒險事業云。頃接消息。渡大西洋成功之徐柏林大飛船。現延遲修葺。不日初時所擬之急速云。

### ●印度爾王妃有身

▲料於明年分娩

倫敦廿二日電。是日接印度爾致來消息稱。嫁與前任印度爾王爲妃之美國女子美拉氏懷孕。料于明正臨盆分娩。印王刻正籌畫于小兒未出世之前。數月行禮。請人祈禱及祭祀家神。

### ●京津人嗜食螟蝗

▲害禾之蟲當聚而殲滅

天津廿二日電。是年大陸螟蝗繁多。無論貧富。約嗜食之。雖值粮食短少。百物騰貴。而是季螟蝗之價。平賤于上數年。查螟蝗以京津區域爲最多。平均身長二寸。有時成羣飛出。天空爲之黑暗。華人婦孺。用網捕而殺之。售與販者。每斤取價六仙。天津居民。烹食該害禾之蟲。其法與南方之用水煮異。拔脫足翅後。即以熟油煎之。及熟。形如鬆脆之馬鈴薯片。但外人尚難得嘗試其味如何。

### ●又一個活佛降世

善男信女。花費香資不少。神棍大有所獲

北京廿日電。北京城外八里庄有塔之佛殿。內有趺坐佛像。現此間盛傳該有佛之足部移動。翹然直立起來。變爲活佛。般善男信女。午聆此消息。詫爲奇異。莫不羣往觀看。爭先恐後。故每日有數千人。擠擁而出北京。其附近地方前往膜拜者。絡繹不絕。查此殿向來嚴禁外僑入內參觀。故本能証明該消息是實。

### ●搜拿大帮私娼

七間私寨　九百餘私娼　并獲有燒酒

美國紐哲西省劍頓埠廿三日電。警察昨在本處各私寨。連續搜查。拘去九百餘人。其中許多女子及少婦。概已具現金釋出。到堂初訊。至七間寨主。則每具保單千元釋出。據警官言。除一處外。其餘各寨均搜有燒酒云。

## 本埠新聞

### ⓪領事館通告

爲通告事案奉國民政府外交部第貳四號訓令內開。飭令調查華僑瓶業。及人口數目。遵照向例。按月呈報。勿得延忽等因奉此。查僑胞旅坎人數。向無切實稽攷。而自四二禁例施行以來。逐年減少。然究竟減少若干。不知確數。或有因事回國。遲留不返者。更難稽查。既不明其家屬名姓。及現住地址。又不知其在坎年月。及其職業情形。是以信息難通。壹經事故發生。則外交預


## 恩平和合銀業有限公司宣言

▲欲滙兌快捷・且無意外者注意

▲欲儲蓄本利・穩固無虞者注意

▲欲按揭妥當・計息相宜者注意

▲欲找換買賣・公平交易者注意

▲欲食宿優美・價格克己者注意

欲求財政之活動。不可不求滙兌之靈通。欲求滙兌之靈通。不可不設金融之機關。本邑雖非富饒。而出洋人多。金錢流行。向無金融機關爲之總攝。未免周轉困難。本公司爲謀經濟之活動。特設滙兌總部於香港萬國旅店。分設支部於雲埠及內地各城市。滙兌快捷。保無意外。如有意外。當負完全賠償之責。我恩平梓里。欲滙兌快捷。且無意外乎。請光顧恩平和合之銀業有限公司。

凡人處世。必要量入而出。若不量入而出。則個人之經濟。立呈恐慌之象。故善於治生者。皆適用量入而出之法。必使之有所餘。而儲蓄之。以備不時之需。本公司遵此資本。特設儲蓄部。儲蓄穩固。可保無虞。當爲梓里所贊許。我恩平梓里。欲儲蓄本利。穩固無虞乎。請光顧恩平和合之銀業有限公司

一時之急。無論貧富。皆所不免。若無金融機關以周濟之。則求朋託友。固費人情。而借貸乏術。更足誤事。本公司本緩急之義。特設按揭部。按揭妥當。計息相宜。當爲梓里所歡迎。我恩平梓里。欲按揭妥當。計息相宜乎。請光顧恩平和合之銀業有限公司

本邑商務。非屬繁盛。金錢紙幣。既無最大商店以收納。久無金融機關以替換。致使寶貴之物。可玩視而不可行使。誠屬憾事。本公司爲利便梓里計。特設找換買賣部。找換買賣。均照行情。公平交易。我恩平梓里。欲找換買賣。公平交易乎。請光顧恩平和合之銀業有限公司

別久思歸。勞極思逸。乃人之常情。梓里之作客他鄉者。奔走經營。用心用力。可謂勞極矣。及全凱載榮旋。停旆香海。寄寓於大旅店。則破費太銀。棲止於金山庄。則不甚適宜。本公司爲優待梓里起見。特附設招待部於萬國旅店。房舍之雅潔。食品之精良。招待之妥當。久爲梓里所贊羨。今價值。較經與該店東訂定。尤爲格外克己。我恩平梓里。欲食宿優美。價格克己乎。請光顧恩平和合之銀業有限公司

## 恩平和合銀業有限公司簡章

一本公司原設香港均和昌金山庄。只接理外洋銀信。現爲擴張生意起見。特遷在香港萬國旅店。分滙兌。儲蓄。按揭。找換買賣。招待。五部。以應梓里之需求。而共謀金融之活動

二本公司設在香港萬國旅店。分設支部於雲高華。廣州。陽江。江門。石岐。新昌。長沙。赤坎。恩城。台堂。聖堂。船角。那扶。金鷄水。東成墟。牛江渡。各城市。以資接濟。而利進行。

三本公司之滙兌部。電滙費規定如下。

（甲）由外洋滙回香港或內地

（一）十元以上至壹百元以下每百收港銀貳元

（二）壹百元以上至壹千元每百收港銀一元九毛

（三）五百元以上至壹千元每百元收港銀一元八毛

（四）五千元以上另議

（乙）由內地滙出香港。或由香港滙回內地。滙費臨時面議

四本公司之儲蓄部。其利息分爲一個月期。週息。一六個月期。週息。一年期。週息五釐

五本公司之按揭部。其利息亦分爲一個月期。一六個月期。一年期。均臨時面議。以求雙方利便

六本公司之找換買賣部。凡找換買賣通用之金錢番幣等。均照行情公平交易

七本公司之招待部。附設於香港萬國旅店。所有食宿等費。非照該店通例。乃由本公司與該店另行訂定。異常相宜。茲不細錄。

號八拾五百壹號門牌香港萬國旅店

The Ying Ping Wo Hop Receiving Agency Ltd

No. 158 Connaught Road C. Hong Kong China

朝安茶餐廳 Cascade Cafe

330 Carrall St. Phone Sey 1479 Vancouver B. C.

總理　鄭和光　司理　梁碼庥　鄭維鋸　鄭維瑤

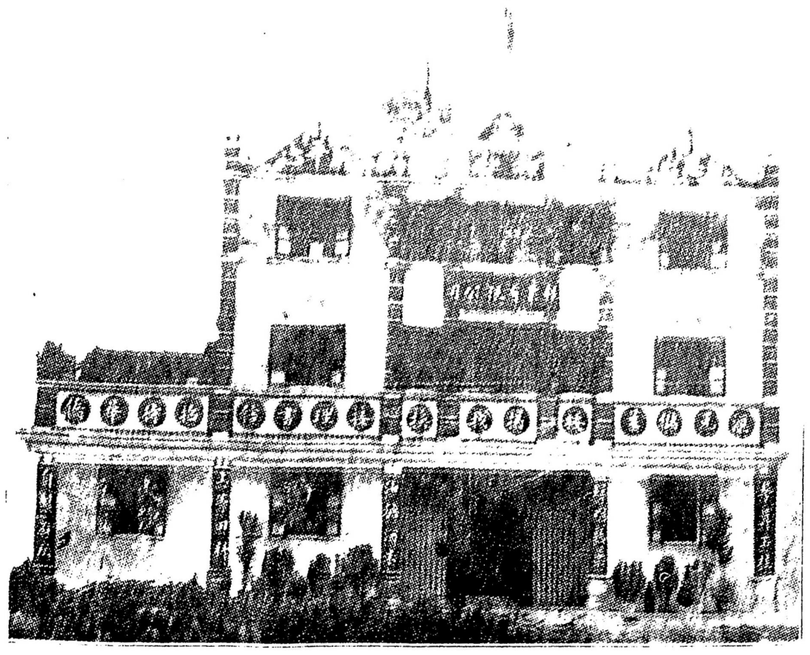


▲金錢世界

▲幹事非錢不行、

這是世人公認的話。

然試問金錢能夠贖命嗎。不能、

金錢能夠補身嗎。不能、

欲贖命補身還要求之藥品、

還要求之有效的地道藥品、

買藥唔曉分別好醜、

有錢唔曉買藥

僑胞請君如有此難題、

請下顧小號

埠多利畢萬育堂參茸藥莊行

▼紀念預告

本公所謹訂十一月四日下午一點鐘舉行六週年紀念慶典敬請李隴西總分堂敦宗總分所暨列位昆仲賁臨助慶指示一切曷勝榮幸

Lee Dui Dong

P. O. Box 1443　505 Fisgard St.

Victoria B. C.

域埠李敦宗公所文部同人鞠躬

▼⓪▲催收月費

啟者本利經費。賴各利員維持。茲因交代期在邇。已繳月費者。固多仍未交者。亦屬不少。爲此佈告。仰欠歷年月費諸君。于十貳月。號以前交來。俾應支需。而清手續。全爲感盼。

雲埠達權社啟

▲今朝香港滙價每白五十元

上海滙價每白四十六元六八

MAN YUCK TONG CO,
532 Fisguard St,
P. O. Box 1447
Phone 4292　Victoria B. C.