Tai Hon Kong Bo Ltd., Pudlishers
Entered At Vancouver, Post Office
As Second Class Matter

The Chinese Times

Volume 31 No 21 Tuesday November 29 1927

Chinese Times
443-445 Carrall St
P. O Box 260 Phone Sey. 7092
Vancouver, B.C.

本報 郵址

中華民國十六年十一月廿九日

孔子二千四百七拾八年

大漢

夏曆戊次十卜月初六

言論

中華會館籌建游戲場一事

▲乃華埠公益事業之一

▲僑胞應踴躍把出財力成之

中華會館職員，近有提出籌設游戲場之決議，就表面觀之，此似非急務，若深詳其思，固爲極重要之舉也，當得而申論焉。

關於體育各門，西哲有恒言曰：健全之精神，寓於健全之體魄，而未有驅幹孱弱之人，而能健全其精神者也。體魄何由而健全，端在平日研求衛生，操練運動，無論其幼今各泰東西各邦學制，德、智、體並重，自幷重，而西人之注意體育，且不特在校時期爲然，即由壯向老，富士暇假期，莫不演習種種運動，以鍛鍊體魄，振奮精神。其人多魁梧奇偉，膂力雄強，良有以也。

在昔我國設教，本講體育，明倫之行，與禮樂書數同列，而無軒輊，降及後世，文武殊途，士習嘻靜，好逸惡勞，恥言各種體育運動，故所謂儒生學者，類皆手無縛雞之力，即有志於健身，而其道無由，甚至農工商人，亦皆不知講求體育。試觀國內各埠城鎮，幾曾設有運動場之舉，以供兒童遊戲，成時之暇，一大原因也。至夫近代人始覺悟體育之重要，學校學生咸注意演習焉，西民亦加以獎勵焉，不可謂非良好現象，今僑界子弟，固亦來處之主人翁也，即吾人豈可不加以培助，使做西人每街幾設遊戲場之舉，以爲其肄習中英文後息遊息之地，俾與西人爭強耶。

關於觀瞻者，華埠閭閻櫛比，人煙稠密，爲其一等之地，以調劑空氣，固於衛生不合，而僑工暇，非局處室隅，即爲街頭巷尾之閒蕩，殊覺觀瞻不雅，易招西人之輕視，諸君游戲場之舉，以爲其肄習中英文後息遊息之地，俾與西人爭強耶。

關於觀瞻者，華埠閭閻櫛比，人煙稠密，爲其一等之地，以調劑空氣，固於衛生不合，而僑工暇，非局處室隅，即爲街頭巷尾之閒蕩，殊覺觀瞻不雅，易招西人之輕視，諸君游戲場之舉，以爲其肄習中英文後息遊息之地，俾與西人爭強耶。

關於體育各門，西哲有恒言曰：健全之精神，寓於健全之體魄，而未有驅幹孱弱之人，而能健全其精神者也。體魄何由而健全，端在平日研求衛生，操練運動，無論其幼今各泰東西各邦學制，德、智、體並重，自幷重，而西人之注意體育，且不特在校時期爲然，即由壯向老，富士暇假期，莫不演習種種運動，以鍛鍊體魄，振奮精神。其人多魁梧奇偉，膂力雄強，良有以也。

在昔我國設教，本講體育，明倫之行，與禮樂書數同列，而無軒輊，降及後世，文武殊途，士習嘻靜，好逸惡勞，恥言各種體育運動，故所謂儒生學者，類皆手無縛雞之力，即有志於健身，而其道無由，甚至農工商人，亦皆不知講求體育。試觀國內各埠城鎮，幾曾設有運動場之舉，以供兒童遊戲，成時之暇，一大原因也。至夫近代人始覺悟體育之重要，學校學生咸注意演習焉，西民亦加以獎勵焉，不可謂非良好現象，今僑界子弟，固亦來處之主人翁也，即吾人豈可不加以培助，使做西人每街幾設遊戲場之舉，以爲其肄習中英文後息遊息之地，俾與西人爭強耶。

國內通訊

軍事政治

現在日本參之觀感

今偉九軍事上言之，日軍一旦普軍馬軍等相手，其作戰也，可不分前後方，同時並舉，故對于兩線將領，不論長小，皆須具有獨當一面之才，而後可以應付裕如，無顧此失彼之虞，允宜當可明瞭矣。此無他，蓋緣日省當局，以爲其肄習中英文後息遊息之地，俾與西人爭強耶。

代郵通信

加幅貼印發公堂收到各埠繳來購買埠實業公債名列

錦補綠 達權社二百五拾元
雲埠 致公堂壹千五百元
達權社銀谷百元
党近 致公堂銀五百元
卡技利 達權社二百零九元
麦巴當 達權社二百五十元
第也可 致公堂銀壹百元
都城 達權社一百五拾元
戈埠 達權社四百零九元
党近 致公堂銀五百元
卡技利 達權社二百零九元
麦巴當 達權社二百五十元
第也可 致公堂銀壹百元
都城 達權社一百五拾元
戈埠 達權社四百零九元
党近 致公堂銀五百元
卡技利 達權社二百零九元
麦巴當 達權社二百五十元
第也可 致公堂銀壹百元
都城 達權社一百五拾元
戈埠 達權社四百零九元

維城致公總堂選舉通告

專醫眼耳鼻喉隔生廣告

林九牧公所催收月費啟事

拾七天到香港

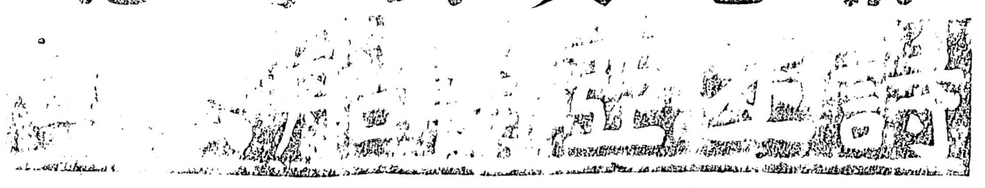

與別不同之四大特色

行船舶
期量位
快生通
捷鮮爽
埠海碼
直大上頭

由雲埠開行日期表
船號 陽曆日期
亞洲皇后十月十三
坎拿大皇后十一月三日
俄國皇階十一月十九
亞洲皇后十二月十日
坎拿大皇后十二月卅一
俄國皇后

總司理司徒旆佈

輪船客務總司理火士打
J. J. FORSTER
Steamship General Passenger Agent
Vancouver, B. C.

可往詢通旆徒址
SETO STORE
Asiatic Passenger Agent,
Canadian Pacific Rly,
Vancouver, B. C.

代郵通信

謝助香油

致公堂鳴

資路銀行

THE ROYAL BANK OF CANADA
Head Office
Montreal, Canada

本行最特色者、在香港滙兌、無時不爲市上最相宜之滙價、其次、本銀行與大華商及團體交易最多、而工人貯蓄亦不少、如滿地可、雲高華、、萬多利、、設有華人執事、爲利便起見、務使顧客滿意也、

資路銀行謹白

本行爲開平中學台山中學貯庫

林比紙料公司專辦

各種顯紙 紙盒 學校用品
信 信箋 厠紙 並有裝生菓紙發 包皮 雜貨紙及各種線繩發售 華商賜顧 取價從廉
舖在雲埠坎問頓街一零三八號
電話 Sey. 八二二 支店在域埠
雲埠經紀 Mr. Hogg
域埠經紀 Mr. Davies

徵求茂代理詩不帶鉄路車紙

請君入埠請到永生號

（片打街東）（五拾壹號）接洽

代打電報 取銀寫紙 收電費

專醫眼耳鼻喉隔生廣告

本醫生專醫眼・耳・鼻・喉・等病症有意問津者請移玉仝本埠維街夾希士定街角多倫樓二六與二九號房
每日診症時間由十午一點仝下午五點鐘
Dr. Hugh L. Dickey,
Rcm 208-210
Dawson Block Cor. Main & Hastings.

維城致公總堂選舉通告

本堂生意人會根本章程內載凡堂員年職員之選舉及任由仝埠各國人員充當歸權即副會長正副外交各大員名單文書記財政以便隨名依章選舉將票寄來如期集同公開票選以昭慎重勿延悞此佈

限期十二月廿二號爲初選揭曉期
限期十二月廿三號爲複選揭曉期