大漢公報

TAI HON KONG BO LTD.

THE CHINESE TIMES

PUBLISHED DAILY EXCEPT SUNDAY, AT

443-445 CARRALL STREET VANCOUVER, B. C.

ENTERED AT THE POST OFFICE AT VANCOUVER, B. C., AS SECOND CLASS MATTER

Phone Seymour 7092 (THURSDAY, SEPTEMBER 12, 1918.) P. O. Box 260

VOLUME 9 No. 57 （新聞紙第九卷第五十七號） $ 7.00 PER YEAR

本報信箱二百六十號 （禮拜四）九月十二日 磨詩線號七〇九三

中華民國七年九月十二日

夏歷歲次戊午八月初九日

◎◎◎本報宣言

本報爲加屬致公堂之總機關。前爲同胞除專制之束縛。今爲民國謀共和之幸福。此後對于箇人社會政府各大小團体。凡其一言一行 確有擁護共和者。則贊助之。確有近于專制者。則討鋤之。至于僑胞方面。首重培植新道德。背無新道德之根本。雖日日言改良舊道德。亦無濟于事。故本報同人等勉力兼爲之。務守言論界之强權也。

◎◎◎本報價目

本報除禮拜日停派外皆按日呈派本埠每月收報費五毫郵寄七毫五英屬各埠美國檀香山小呂宋墨西哥等處每年英金七元正半年四元三月二元一月七毫五中國及外國今減爲同價以期傳播共和主義無論取閱暫久均仰先惠方能按日郵寄統請 大雅相諒如蒙賜閱請將西字住址惠來

◎◎◎本報印件

本報歷年承印中西文件。妥富速成。取價克己。加以帋張整潔。校對精慎。久爲光顧者所公認。邇來大加改良。凡中西活版字粒花邊以及新式物料印刷人工等。皆從事精益求精。務爲特色之表見也。

◎◎◎域埠致公總堂通告

啓者本總堂前奉金山致公總堂總機關處函開略謂自洪門重訂根本章程分遞呈坎屬各埠致公堂查收後凡開會招納新會員須即遵新章辦理等情本總堂奉此已于本月一日開全體會議通過在案自本年吉月一日起凡坎屬各埠致公堂招納新會員其堂底費除任由各埠公堂就地相機酌收若干外須同時每名繳納本總堂領正式底票銀二大元另繳納金山致公總堂總機關處領正式底票銀一元五毫爲此合行通告仰 坎屬各埠致公堂富任職員查照襄辦毋任禱切

民國吉年 吉月二日 域埠致公總堂謹啓

論說 談興學校并談兵制

漢三

余稽往古時周之制。自王宮國都。下至閭巷鄉黨。莫不有學。司徒總其事。樂正宗其教。皆以民之有道德爲左右師。不論天子至元子衆子。公卿大夫之適子。至庶民之子弟。皆八歲入小學。教之以灑掃應對進退之節。禮樂射禦書數之文。年十有五。進于大學。教之以致知格物正心誠意之道。由此見先王學校之教。本末內外交養。所以人才蔚起。而風俗美備也。反觀今日之中國。學校雖具。微弱不振。以致人才無由發展者。此何故哉。皆因不善教養。無提倡之精神有以致之耳。蓋人才因學校而發軔。國家以人才爲治本。自改革以來。富途之措政者非綠林之徒。則屬武人之派。曾不知通經致用爲何物。昔宋太祖嘗謂侍臣曰。朕欲盡令武臣讀書。知爲治之道。于是臣庶始貴文學。由此觀之。學校其可忽乎哉。況今日乃科學競爭之世界。倘不能振興學校。以培植人才。斷難與列雄競存于世界。且十年樹木。百年樹人。人才之興。非一朝一夕之故。吾願今之操觚者于此加之意焉可也。

古者司馬一職。即今之所謂陸軍總長等官也。司馬爲禁暴平亂設。所以掌一國之兵權。凡形勢之險要。戰勝攻守之宜。居重馭輕之法。避難就易之方。莫不詳加考察焉。其爲任亦至繁且重矣。即簡兵之法言之。以五人爲伍。五伍爲兩。四兩爲卒。五卒爲旅。五旅爲師。五師爲軍。考文廉葉氏有言。大司馬軍制。王畿六軍。大國三軍。侯伯國二軍。子男小國一軍。軍之等差。不宜少越。鄙人又聞耶氏蔡曰。稽其人民。以知其兵之多寡虛實。量其人身以知其强弱老少。驗其畜產以知其貧富有無。文康葉氏云。居則爲比閭族黨州鄉。有事則爲伍兩卒旅師軍。他日之伍長兩司馬。即平日之比長閭師也。他日之卒長旅師。即平日之族師黨正也。他日師長將軍。即平日之州長鄉大夫也。由此推之。古者寓兵于農。藉民以爲兵者。其法甚備。自清鼎改革比及七年內憂迭起。四方寇亂。强隣犯邊。而武備不講。兵法不修。其將何以靖內患而禦外侮乎。吾不能不爲今日之中國慮矣。

▲◎▼域埠致公總堂設立 籌建廣州城致公堂分局通告

本總堂頃奉美洲金山正埠致公總堂總機關處函開本年四月一日開洪門懇親大會經代表團重訂洪門根本章程及籌建廣州城致公堂事宜一致通過查籌建廣州城致公堂進行章程在海外設局籌欵劃分四大區以坎屬貴總堂爲一區直轄全坎洪門致公堂會員茲將重訂洪門根本章程及籌建廣州城致公堂緣簿遞交查收後請即轉分遞坎屬各埠致公堂及洪門昆仲通信處查照辦理等由奉此本總堂已於六月廿四日開全體會議業經遵定籌建廣州城致公堂駐局辦事人員一班俟緣簿編竣即行郵遞坎屬各埠致公堂籌捐至該緣簿到日惟冀我洪門昆仲慷慨題簽成斯美舉不獨我洪門增莫大之光榮而興實業設學校者胥基於是爲此預告仰我洪門會員一體知悉此佈

▲茲將駐局辦事人員列後

▲局長 周家職 林立榮 ▲監督 李强 林德仁

▲貯庫 英昌隆 李進 均安號馬瑞堂 三合公司林立榮 同吉號周家職

▲中文書記羅月池 李振漢 周世堯 李雁朋

▲西文書記羅超然 馬道政

▲庶務員黃昌利 黃炎 岑永和 胡福祥 呂甲 張煉

▲勸捐員司徒煥棠 鍾啓然 李晃 周水 黃珠世 鄭燦熙 羅月池 盧安 王成 趙田 周家銳 趙芳椿 謝柏

域埠致公總堂啓

四丕亞輪船公司

▲諸君旋唐

▲敬祈留意

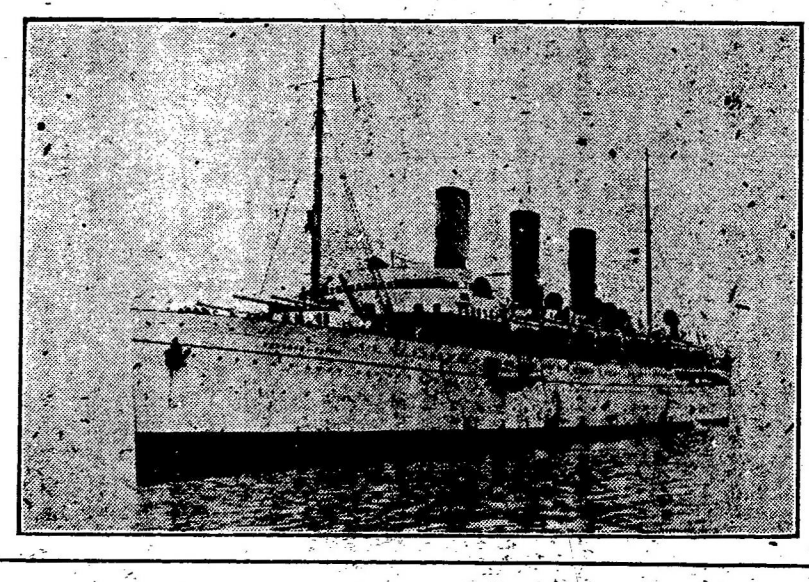

（歡）（迎）（華）（客）

▲日本皇后八月十五号

▲滿提高九月五号

由雲高華 域多利 啓行船期

東亞總司理司徒旋啓 客務

址住信通旋徒司 Seto More Asiatic Pass Agent, C.P.O.S.Ltd. VANCOUVER, B. C.

打士火理司總務客 J. J. Forster General Agent C. P. O. S. Ltd. VANCOUVER, B. C.

◀買靴請來▶ WILSONS SHOE STORE 159 Hastings St. West Near Cambie Street

委路慣靴鞋專售

閨秀新欵眞實靴

小孩童子童女堅固靴

男子日用出街靴男子日用做工靴如耕園者做偈口者與各勞力家有益於其工務希爲賜顧是荷

新米又到

Imperial Rice Milling Co. Ltd, 839 Railway St. Phone Sey. 828 VANCOUVER, B. C.

本公司向辦唐山絲苗宣粘大帮谷 近日新米運到甚多甘香潔白食者讚美叨蒙華人字号光顧無論遠近單到即付價銀尤爲相宜

庵不兼羅公司謹啓