THE NEW YORK PUBLIC LIBRARY
JUN 11 1930
ASTOR, LENOX AND TILDEN FOUNDATIONS

נאָרעלטי פראליק", זונטאג דעם 8-טן יוני, 8.30 אָוונט אין ציון זאל

אויפזיכט יונגע הבונים

זון אויפגאנג — 4.21.
זון אונטערגאנג — 8.32.

די איינציקע אידישע צייטונג אין מערב קאנאדע עטאבלירט אין 1910 דערשיינט

יעדן טאָג

דאס אידישע וואָרט

THE ISRAELITE PRESS

THE GATEWAY OF THE WEST

ייעטערי: קלאר אין מילדער

The Only Jewish Newspaper in Western Canada Established 1910. Published DAILY

Vol. 20, No. 113. Winnipeg, Friday June 6, 1930. Published daily except Saturday and Sunday. דערשיינט יעדן טאג חוץ שבת און זונטאג פרייטאג י׳ סיון, תר״ץ.

סאָוועט רעגירונג נעמט אָן נאָך מיטלען צו פאַר-לייכטערן אידישע לאגע

(ספּעצ. טעלעג. צו ד.א.וו. דורך "איטא")

מאסקווע, יוני 6 (איטא). — דער באַ־ריכט פון "איטא" וועגן די פאַרלייכטע־רונגען פאַר דעם אידישן שטעטל ווערן באשטעטיקט פון א רעגירונגס דעקרעט, וואָס דערמעגלאַכט אַלע אידן פון די שטעלאַך, אָן אונטערשייד, צו ווערן קוס־טאַרן און ניט מורא האָבן פאַר הויכע שטייערן, און צום סוף אריינגעצויגן ווערן אין דער סאָוועטישער אינדוסטריע ווי קוואַליפיצירטע ארבעטער.

דער דעקרעט דייטעט גלייכצייטיק אָן, דאָס איז בלויז א טייל פון׳ם רעגירונגס פּראָגראַם וואָס ווערט אָנגעצייכנט פאַר דער פאַרלייכטערונג פון דער שווערער לאגע פון׳ם שטעטל.

—(::)—

40,000 באַטייליקן זיך אין פּראָטעסט פאַרזאַמלונג אין ניו-יאָרק

ריזיקער עולם פּראָטעסטירט קעגן אָפּשטעל פון אימיגראַציע אין ארץ-ישראל. — פּראָטעסטן אויך אין אנדערע לענדער

(ספּעציעלע טעלעגראַמעס צו "דאָס אידישע וואָרט" פון "איטא")

ניו־יאָרק, יוני (איטא). — ניט געקוקט אויף דער שטיקנדיקער היץ דאָ געכטן, איז א ריזיקער עולם פון פערציק טויזנט אידן ארויס אין א גאנז דעמאָנסטראַציע אויסצודריקן א פּראָטעסט קעגן דער פאָליי־טיק פון דער בריטישער רעגירונג אין ארץ־ישראל.

אַלע שיכטן פון ניו־יאָרקער אידנטום זיינען געווען פאַרטרעטן, מאָרשירנדיק מיט פלאַגן און אויפשריפטן וואָס האָבן אויסגעדריקט אנטריסונג קעגן דעם אָפּ־שטעל פון אימיגראַציע אין ארץ־ישראל.

קיין אַרצווייפלונג איז ניט מאַניפעס־טירט געוואָרן, נאָר ניכער א גייסט פון אנטשלאָסנהייט, אַנצוגיין ווייטער ענער־גיש מיט דער ארבעט פאַר׳ן אויפבוי פון ארץ־ישראל, ניט געקוקט אויף אַלע שטע־רונגען.

פינף אזיינער נאָכמיטאָג האָט רבי סטיוועזן ווייז געעפנט די דעמאָנסטראַציע מיט א רעדע, זאָגנדיק צווישן אַנדערש: "מיר ווילן ניט זיין דער שעיר לעזעזל פון בריטישן אימפּעריאַליזם אין אינדיע!"

דער פּאַראַד האָט זיך באַוואוינן אַראָפּ דער פינפטער עוועניו צום הארץ פון דער אידישער איסט סייד, צו ראָזענערס סקווער, באַנריסט פון די אוואַציעס פון טויזנטער צישויער. די אידישע מלחמה ווטעראַנען האָבן אָנגעפירט דעם פּאַראַד, נאָכגעפאָלגט פון הונדערטער אַלטע רבנים, מיט לאָנגע בערד, וואָס האָבן געשעפּטשעט תפילות. דערנאָך האָבן זיך געצויגן מחנות פון אי־דישן לעבן, חלוצים און אַרבעטער גרו־פּעס, און טויזנטער זינגענדיקע אידישע שול־קינדער און א סך ברידערלאַכע אָרגאַ־ניזאַציעס.

אַן איינשטימיקע רעזאָלוציע אָנגענומען פון די דעמאָנסטראַנטן פאַדערט אויף אָנ־לאַנד צו דערפילן אירע מאַנדאַט פאַר־פּליכטונגען, צו עפענען די טירן פון ארץ ישראל און צו שאַפן אַן לאַנד אַן אדמי־ניסטראַציע וואָס זאָל זיין סימפּאַטיש צו די אידישע צילן.

צווישן די רעדנער זיינען געווען בערל לאַקער, דר. מאַרגאַשעס, דר. יורים, יהודה ראָזנבלאַט און חיים גרינבערג.

ציוניסטישער מאַס-מיטינג אין לאָנדאָן

לאָנדאָן, יוני 6 (איטא). — א ציוניס־טישע מאַסן־פאַרזאַמלונג צו פּראָטעסטירן קעגן דעם אָפּשטעל פון אימיגראַציע קיין ארץ־ישראל איז דאָ נעכטן אָפּגעהאַלטן גע־וואָרן. די פאַרזאַמלונג האָט אָנגענומען א רעזאָלוציע וואָס פאַדערט אויף די בריי־טישע רעגירונג גלייך צוריקציען די אימיג־ראַציע באַשרייבונגען, און אָנצונעמען אַן אדמיניסטראַטיווע פּאָליטיק וואָס זאָל קלאָר אַנדייטן אויף איר אַנטשלאָסנהייט דורכצופירן אירע מאַנדאַט פאַרפליכטונגען און צו העלפן די אידן איבערבויען זייער נאַציאָנאַלע היים.

אַראַבער וואָס האָבן געשטערט פּאַריזער פּראָטעסט פאַרזאַמ־לונג צע׳מ׳מ׳ט

פּאַריז, יוני 6 (איטא). — א ריזיקע פּראָ־טעסט פאַרזאַמלונג פאַררופן פון די פראַנ־צויזישע ציוניסטן, אין וועלכער 6,000 האָבן זיך באַטייליקט, איז געשטערט גע־וואָרן פון פופצן אַראַבער וואָס האָבן אויפגעהויבן א טומל. די אַראַבער זיינען צעשלאָגן געוואָרן און זיינען אַרויסגעטראָגן געוואָרן כמעט אין האַלב־באַוואוסטלאָזן צושטאַנד. א גרויסע פּאָליציע אָפּשטעלונג האָט דערנאָך אַרומגערינגלט דעם זאַל.

די ציוניסטישע פירער זיינען דאָן אויפ־גענומען געוואָרן פון׳ם בריטישן אַמבאַסאַ־טאָר און זיי האָבן אים איבערגעגעבן דעם ציוניסטישן פּראָטעסט.

—(::)—

סכסוך צווישן ברית טרומפּעל־דאָר און הסתדרות אין כפר סבא געשליכטעט

ירושלים, יוני 6 (איטא). — דער אר־בעטס דעפּאַרטמענט פון דער אידישער אגענטור האָט היינט ענדלאַך געשליכטעט דעם סכסוך, וואָס איז אָנגענאַנגען אין דער קאָלאָניע כפר סבא צווישן דעם ברית טרומפּעלדאָר און דער אידישער אַרבעטער פעדעראַציע, די הסתדרות.

דער סכסוך איז אויסגעגליכן געוואָרן דורך דעם מיטגליד פון דער עקזעקוטי־ווע פון דער אידישער אגענטור, דר. ב. העפסטער, און י. שפּרינצאַק, ביידע צדדים האָט נעמאַכט קאָמפּראָמיס, און כאָטש עס איז ניט געקומען צו קיין הסכמה בנוגע אַלע פּונקטן, איז אָבער דער אָפּמאַך אינ־טערגעשריבן געוואָרן.

לוק מאַכט דערקלערונגען פאַר מאַנ־דאַטן קאָמיסיע וועגן א״י אינצידענטן

זשענעוואַ, יוני 6 (איטא). — די כותל־מערבי קאָמיסיע וואָס איז אנומלט באַ־שטימט געוואָרן פאַרט באַלד אָפּ קיין א״י ה. סי. לוק, הויפּט־סעקרעטאַר פון דער פּאַלעסטינער רעגירונג און שטעל־פאַר־טרעטער פון׳נס היי־קאָמישאָנער בעת די אומרוען, האָט נעכטן געגעבן אינפאָרמאַ־ציעס צו דער מאַנדאַטן קאָמיסיע, אויף א פאַרמאַכטער זיצונג, בנוגע די אורזאַכן וואָס האָבן געפירט צו די אויסברוכן.

אין קווינס טעאַטער

היינט און מאָרגן אָוונט וועט די קווינס טעאַטער טרופּע אויפפירן צום ערשטן מאָל אין ווינניפּעג "איצץ דער עקספּרעסמאַן", מעלאָדראַמע אין פיר אַקטן מיט געזאַנג, מיט יעקב (קאַהען) בערלין אין דער הויפּט ראָל, צוזאַמען מיט דעם נאַנצן אַסאַמבל אין שיינע ראָלן.

זונטאָג אָוונט וועט געשפּילט ווערן דער לעצטער קאָנצערט פון סעזאָן און די פאַרוואַלטונג דערוואַרטעט א גרויסן עולם צו יעדער פאַרשטעלונג און ביים קאָנצערט.

דאָס זיינען די לעצטע אויפפירונגען פון דער טרופּע דאָ אין שטאָט.

מ. היימאַן ביי אָפענער בני־ברית פאַרזאַמלונג מאָנטאָג

מאַרקוס היימאַן וועט זיין דער רע־נער ביי אַן אָפענער פאַרזאַמלונג פון בני־ברית מיטגלידער, און זייערע פרוינען און פריינט, מאָנטאָג, יוני 9טן, 8.30 אָוונט, אין טרעוולערס האַל, מר. מ. היימאַנס טעמע וועט זיין איבער האַ־רעם סעמולעם בוך "די אומהייליקע זכ־רונות פון׳נס הייליקן לאַנד".

פאַרשטייער פון אַרטאַ דאָקסישער קאָלאָניע דאָ

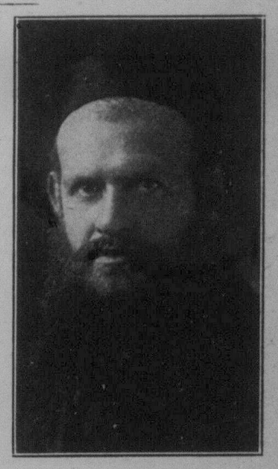

יצחק גערשטנקאָרן

ה׳ יצחק גערשטנקאָרן, גרינדער פון דער קאָלאָניע בני־ברק, צווישן פתח־תקוה און תל־אביב, פאַרברייטנט דאָ אין שטאָט פון לעצטן פרייטאָג אָן, ביי אויס בעסטן צוטרוי צו זיין אַרבעט.

דע טעג שבועות האָט ער גערעדט אין די שולן בית־יעקב, תפאַרת־ישראל און אש־כנזי, אין האָט אומעטום געמאַכט א שטאַרקן איינדרוק.

די קאָלאָניע בני־ברק איז מיט פינף יאָר צוריק געגרינדעט געוואָרן אויף זיין איניציאַטיווע פון געוועזענע גע־שעפטסלייט פון פּוילן, און איז איצט איינע פון די דערפאָלגרייכסטע נייע קאָ־לאָניעס אין לאַנד. ווי א געניטער גע־שעפטסמאַן, האָט ה׳ גערשטנקאָרן גלייך געגרינדעט דאָרטן אויך א באַנק, גע־טשאַרטערט פון דעם גאָווערנאָר פון ירושלים, ער האָט דאָרט אויך געגרינ־דעט די טעקסטיל פאַבריק "צרקאי", וועלכע טוט גוטע געשעפטן, ווי ער באַ־הויפּטעט, די באַנק פאַרמאָגט 90 טויז־זענט דאָלאַר אויסגעצאָלטן קאַפּיטאַל און האָט שוין געצאָלט צוויי מאָל דיווי־דענטן צו פיר פּראָצענט.

ה׳ גערשטנקאָרן איז דאָ אין די איינ־טערעסן פון דער באַנק און דער טעק־סטיל פאַבריק, וועלכע קאָנען פאַרגרעב־סערן זייערע געשעפטן מיט דער קאַפּי־טאַל. ער האָט רעקאָמענדירן בריוו פון דר. ח. ווייצמאַן, לואי ליפּסקי, א. דזש. פּרימאַן און פון דער ציוניסטישער הויפּט־קוואַרטיר אין מאָנטעראַל, וואָס דריקן אויס בעסטן צוטרוי צו זיין אַרבעט.

קיין נייע אַנטוויקלונגען אינ׳ם סטרייק פון די אידישע קצבים

"אַלץ רואיק אויפ׳ן סטרייק פראָנט" איז דער לעצטער באַריכט פון דעם בשר־כשר סטרייק וואָס האָט געטראָפן די הינע אידישע באַפעלקערונג "ווי א דונער פון׳ם קלאָרן הימל".

דערווייל האָבן פון׳ם סטרייק, פאַר־שטייען מיר, אַממערסטן געליטן עופות אויף וועלכע דער סטרייק איז ניט חל. "אַז ס׳איז ניטאָ קיין שוואַרץ־ברויט עסט מען חלה", און אַז ס׳איז ניטאָ קיין רינ־דענע פלייש עסט מען עופות אויף שבת. א גרויסן צינז האָבן אויך געצאָלט די פיש, אויף וועלכע נעכטן איז געווען אַן אויסכאַפּעניש אין אידישן ווינניפּעג.

דער סטרייק איז דערווייל געווען הוג־דערט פּראָצענט ווירקזאַם. קיין כשר׳ע פלייש האָט מען נעכטן און היינט ניט געקאָט קריגן. אָבער דאָך הערט זיך, אַז א צאָל קצבים איז גרייט מער צו גיין אויף פּשרות מיט קהל און פאַרקויפן פלייש אַזוי שנעל ווי מען וועט זיי הייסן.

די קצבים האָבן דערווייל אַרויסגעלאָזן אַן אויפרוף צו די אידן פון שטאָט, אין וועלכן זיי דריקן אויס זייער מיינונג וועגן דעם ענין און דערקלערן, פאַרוואָס זיי זיינען אַרויס אין סטרייק. נאָטירלאַך, האָט דער צווייטער צד אַנדערע טענות און אַנדערע דערקלערונגען, וועלכע וועלן מסתמא אויף באַלד אַרויס אין דער עפנטלאַכקייט.

לעקציע פון זלמן רייזין אין עדמאָנטאָן

אויף די אידן פון עדמאָנטאָן און אומ־גענגען וועלן האָבן די געלעגנהייט צו הערן דעם באַוואוסטן אידישן שפּראַך־פאָרשער, ליטעראַט און קולטור־טוער, זלמן רייזין. עס איז אַראַנזשירט געוואָרן, אַז ער זאָל דאָרטן האַלטן א לעקציע ווענדיק מיט־וואָך, יוני 11טן, 8.30 אָוונט, אין תלמוד־תורה זאָל. די טעמע וועט זיין: "אידיש, אידישקייט און אידישיזם".

פון עדמאָנטאָן פאָרט ז. רייזין אָפּ קיין וואַנקאָווער.

רבי פּערלמוטער טויט

וואַרשע, יוני 6 (איטא). — רבי פּערל־מוטער, געוועזענער אידישער סיים דער־פּוטאַט און עלטסטער רב אין פּוילן, איז דאָ געשטאָרבן אין עלטער פון 90 יאָר.

—(::)—

אַראַבישע דעלעגאַציע אָנגע־קומען צוריק אהיים

ירושלים, יוני 6 (איטא). — די אידי־שע דעלעגאַציע קיין לאָנדאָן איז נעכטן אָנגעקומען צוריק קיין ירושלים.

—(::)—

נאָרט-ענדער גראָסערס מיטינג דעם זונטאָג אוו.

דער צייטווייליקער קאָמיטעט פון דער נאָרט ענדער גראָסערי אַסאָסיאַציאָן בעט אונז צו מעלדן, אַז היינטיקן זונ־טאָג, דעם אכטן יוני, 7 אַזייגער אין אוונט, וועט אָפּגעהאַלטן ווערן א גרויסע פאַרזאַמלונג פון אַלע גראָסערי לייט אין שטיימאַנס האַל, וואו עס וועט באַהאַנ־דעלט ווערן די פראַגע וועגן דעם נייעם געזעץ וואָס איז לעצטנס אַריין אין קראַפט, וואָס האָט פאַרמאַכט אַלע שפּיז אין קראַמען, יעדן מיטוואָך, אויף א האַלבן טאָג.

פּראָמינענטע רעדנער וועלן אַדרעסירן די פאַרזאַמלונג און אַלע פאַראינטערע־סירטע גראָסערי לייט זיינען געבעטן צו קומען אין צייט.

גענעלשאַפטלאַכער קאַלענדאַר

פרייטאָג, יוני 6

קאָנצערט לטובת אַרב. פרויען דעלעגאַ־ציע אין סאָוו. פאַרב. 8.30 אוו. אין פריי־הייט טעמפּל. פּלעט פון ווערטפולן אַרטיקל

פאַראַזאַ. פון לינקע פּויעלי ציון 8 אוונט אין פּרץ זאַל.

שבת, יוני 7

רבי הורוויץ: חומש מיט פּפרשים, 4.30 בייטאָג, אין מושב זקנים שול.

זונטאָג, יוני 8

טיי פון ליידיס אקזיליערי פון ת״ת ביי מרס. וועריער, 661 מאַנטאַבאַ אוועג.

אַלעמס. פאַרזאַמ. פון בני יעקב פרי לאַ־אַן, 11 פרי, אין נייער ת״ת, רום 4.

„באַרד מיטינג" פון כנסת־ישראל סיס־טערהוד, אין ת״ת.

פרייע פאַרוויילונג פאַר בנות ציון פרי לאַאַן ביי מרס. 5. פּולמער, 60 ווילטאָן סט., 2 ביז 11 נ. מ.

ריינדיקע בילד אין פעלעס טעאַטער צו גונסטן דעם איקאַר, 8 אוונט.

פאַרזאַמ. פון פרויען ביקור־חולים, 2.30 נ. מ., אין ליבאַוויטשער שול.

מאָנטאָג, יוני 9

מ. פעסיקאָוו: באַריכט פון קאַנוועניאָן ביי פאַרזאַמ. פון בר. 20 איד. נאַצ. אַרב. פאַרב. 8.30 אוונט, אין פּרץ־אינסט.

ש. מילער ביי פאַרזאַמ. פון מיטער־פאַראיין ביי דער ת״ת, 8.30 אוונט, אין תלמוד תורה.

געלט־קאַסירונג פון בני־אַברהם פרי לאַאַן, 8 אוונט, אין נייער ת״ת.

דינסטאָג, יוני 10

"שוועסטער אוונט" פון ליידיס אקז. פון כנסת־ישראל שול, 8 אוונט, אין שול

דר. בעקמאַן ביי בנות־ציון פרי לאַאַן, 8 אוונט, אין תלמוד־תורה.

מיטוואָך, יוני 11

לעצטער פון׳ם סעזאָן כנסת־ישראל סיסטערהוד טיי מרס. דזש. גענזער, 86 האַלעט סט.

שוועסטער־אוונט בנות־שלום סאָסייטי, 8 אוונט, אין שטיימאַנס האַל.

שבת, יוני 14

עפענונג פון מאָנט כרמל קליניק באַ־זאַר, מיט א טאַנץ אין גרויסן תלמוד תורה זאַל.

זונטאָג, יוני 15

פאַרשענונג פון מאָנט כרמל קליניק באַזאַר א נאַנצן טאָג ביז שפּעט.

מאָנטאָג, יוני 16

פאַרוויילונג ביי מרס. מ. ריידי פאַר אַלע מיטגלידערנס פון וופּ. הדסה, 3 ביז 6.30 נ. מ.

פאַרזעענונג און שלום פון קליניק באַזאַר. „בריידזיש" בייטאָג, אויספאַרקויף ביינאַכט.

מיטוואָך, יוני 18

יערלאַכע טיי פאַרטיע און אויסשטעלונג פון קינדער אַרבעטן פון מיטער פאַראיין פון פּרץ שול, 3 נ. מ. ביז שפּעט, אין פּרץ זאַל.

קלאַנג וועגן נאַטירלאַכע נאַז אַנטדעקונג ביי דער האַדסאָן ביי אייזנבאַן

גאַז פּליסט אַרויס, ווען מען גראָבט ברונים ניט ווייט פון האַד־סאָן ביי דושאַנקשאָן. — אויל געיעג אין דחי פעס געגנט.

דחי פעס, מאַנ., יוני 6. — דער נאַנ־צער געגנט גייט דאָ כאַדאַראָם פון דער ידיעה וואָס איז אָנגעקומען אהער ווענן אַן אַנטדעקונג פון נאַטירלאַכער גאַז אויף דער ליניע פון די קאַנאַדער נאַציאָנאַלע אייזנבאַנען, ניט ווייט פון האַדסאָן־ביי דושאַנקשאָן. עס זעט דאָ אויס, אַז עס אַנטוויקלט זיך דאָ אַן אויל געיעג, און מענשן לויפן אין יענעם געגנט צו פאַר־כאַפּן "אויל קליימס".

ברוינס דרייערס האָבן געפּרואווט דער־גרייכן וואַסער פאַר׳ן סעקשאָן־הויז אין קאַראַוואַ, 19 מייל פון האַדסאָן־ביי דושאַנקשאָן, ווי עס ווערט דאָ באַריכ־טעט, און האָבן זיך דערשלאָגן צו גאַז אויף א טיפקייט פון 300 פוס. עס ווערט באַריכטעט, אַז די גאַז האָט זיך אָנגע־צונדן אין ברענט נאָך ביז איצט.

א צאָל "אויל קליימס" זיינען שוין אָנגעצייכנט געוואָרן נעכטן, און נייע מענשן קומען אַן צו פאַרכאַפּן "קליימס", דערוואַרטנדיק אַן "אויל בום".

דאָס פעס, מאַנ., יוני 6. — דער נאַנ־צער געגנט זיינען שוין פון לאַנג אַן אונטער׳ן איידרוק, אַז ס׳איז דאָ אויל אין דעם געגנט. נאַטירלאַכע גאַז איז אַפּטמאָל די ערשטע אַנדייטונג אויף אויל.

—(::)—

הדסה אָרגאַניזאַציאָנס חודש אין יוני

מרס. מעקס ריידי, מערב קאַנאַדער הדסה וויצע־פּאַרזיצערן, בעט אַלע הדסה טשאַפּטערס אין מערב קאַנאַדע דורכצו־פירן זייער אָרגאַניזאַציאָנס קאַמפּיין אין משך פון חודש יוני. עס ווערט דער־וואַרטעט פון אַלע טשאַפּטערס זיי זאָ־לען זיך באַטייליקן אין דער אַרבעט, אַזוי אַז די הדסה טעטיקייטן זאָלן קאָנען דערפאָלגרייך פאַראייניקט ווערן איבער דער נאַנצער וועסט.

פיר בחורים׳לאַך מאַכן א קערטל אויפ׳ן בית־עלמין, אָבער דער לאַנגער אַרם פון די נעזעץ היטער דערגרייכט זיי אויך דאָרטן

אינדיאַנאַפּאָליס, יוני 6. — שלעכטע צייטן אין אַמעריקע, דער קראַך אויף דער בערזע האָט צע׳מ׳מ׳ט א סך קב־צנים און אפילו ביי רייכערע אין דער קאַפּיטאַל געוואָרן שיטערלאַך דורך דעם וואָס דער קראַך האָט נעגעבן א שטאַרקן „נאַק אויט" זייערע באַנק ביכלאַך, און דאָס האָט נאָך מער פאַרגרעסערט די אַרבעטסלאָזקייטס אין דעם לאַנד פון מעגלאַכקייטן.

רעיד מעקלינטאָק, 16 יאָר אַלט; ווי׳ ליאַם אוירל אין דעם זעלבן עלטער; טשאַרלס וויגאַנד, 19 יאָר אַלט; און רזשיימס אוירל, 25 יאָר אַלט, האָבן גוט באַטראַכט די דאָזיקע טרויעריקע לאַגע און זיי זיינען געקומען צום באַשלוס אַז מען דאַרף תפילה טאָן. זיי האָבן אַבער געוואָלט אַז זייער תפילה זאָל דערגרייך־כען ניט נאָר אויפ׳ן הימל, נאָר אויך די טויטע אין זייערע קברים זאָלן עס דער־הערן. זיינען זיי אויעך אויף דער שענ־סטער "סעמעטערי" (בית־עלמין) אין שטאָט, און זיי האָבן אַנגעהויבן צו זאָ־גען "תחלים", אָבער אַנשטאָט געהאַלפן צו ווערן זיצן זיי גאָר איצט הינטער די גראַטעס, און זיי וואַרטן אויף א "גוט וואָרט" פון דעם ריכטער.

עס האָט זיך אַרויסגעוויזן אַז די פיר „שמשים" האָבן געשפּיצט אַן אוראַלטן שפּיל אין פאָוקער, פאַר א טיש האָבן זיי באַנוצט א מצבה, וואָס זיי האָבן אויס־גערויסן פון א קבר, און זיי האָבן פאַר זיך געמאַכט ביינקלאַך אויף פון מצבות.

„איר פאַרשטייט", — דער זיי דער־קלערט צום שעריף, — „אין שטאָט איז זייער היים, און מיר האָבן געוואָלט מאַכן א קערטל, האָבן מיר דעם בית־עלמין אויסגעקליבן פאַר דעם פאַסנדיקס־טען פּלאַץ".

—(::)—

א״י. ח. ברענער — י. טרומפּלדאָר אָוונט זונטאָג, יוני 8

זונטאָג יוני 8טן, 8.30 אָוונט פּינקט־לאַך, וועט אין פּרץ אינסטיטוט דורכגע־פירט ווערן אַן אָוונט צום אַנדענק פון דעם באַוואוסטן אידישן שרייבער און אַרבעטער פריינט, יוסף חיים ברענער, און פון דעם גרויסן און העלדישן אידי־שען פּיאָנער אין ארץ־ישראל יוסף טרומפּעלדאָר.

אָפּשאַצונגען ווענן זייער לעבן און שאַפן, און אויך פאַרלעזונגען פון זייערע ווערק און ברייוו, וועלן געגעבן ווערן. דער אָוונט ווערט אַראַנזשירט פון די צעיר־י־ציון, פּועלי ציון און נאַציאָנאַלן אַרבע־טער פאַראַבאַנד, סידרלן ברענטש.

איינטריט איז פריי, אַלע זיינען איינ־געלאַדן.

—(::)—

האַרטשאַרן איז נייער לאָרד פּריווי סיל אויף טאַמאַסעס פּלאַץ

לאָנדאָן, יוני 5. — וואַרנאָן האַרט־שאַרן איז באַשטימט געוואָרן צום פאַס־טען פון לאָרד פּריווי סיל אויפ׳ן פּלאַץ פון דזש. ה. טאַמאַס, וועלכער איז גע־וואָרן מיניסטער פאַר דיקאָלאָניס. מר. האַרטשאַרן וועט אויך זיין וויצ־טיקסטער מיטגליד פון דער אַרבעטסלאָ־זיקייט קאָמיסיע, אונטער פּרעמיער מאַק־דאָנאַלד.

דר. עריסאָן איז געוואָרן אַנריקולטער מיניסטער אויפ׳ן אָרט פון נאָעל באַק־סטאָן, וועלכער האָט געקראָגן דעם טי־טול לאָרד.

הערנרי פאַרד ציט זיך צוריק פון גע־שעפט און ווערט בעל-צדקה

דעטראָיט, מיש., יוני 6. — הערנרי פאָרד איז שוין מיד צו מאַכן געלט, און דערפאַר האָט ער באַשלאָסן אַוועקצוגע־בן זיין גאַנצן פאַרמעגן צו — זיין זון עדסעל, און אַלץ וועט ער זיך צוריקצי־ען, און ער וועט זיצן יום ולילה על כסא הצדקה, דאָס הייסט, ער וועט איצט, אויף דער עלטער, זיך אָפּגעבן מיט פילאַנטראָפּיע.

לויט א מעלדונג וואָס איז נעכטן דערשינען אין א דעטראָיטער צייטונג, וועט דער מולטי מיליאָנער איצט אָפּ־נעבן זיין גאַנצע צייט צו העלפן פאַרבע־סערן דעם לעבנס שטייגער אין די פאַר־אייניקטע שטאַטן מיט אַן "ענראָומענט" פון הונדערט מיליאָן דאָלאַר צו אַן עקאָ־נאָמישער אויספאָרשונג אינסטיטוציע.

דער אויטאָמאָביל מאַגנאַט אַליין בכ־בודו ובעצמו האָט נעכטן נעמאַכט די דאָזיקע דערקלערונג צו דזשיימס מיניסטער.

די פאַרוואַלטונג פון זיין גרויסער אינדוסטריע נייט באַלד איבער צו זיין זון, מר. פאָרד האָט פאַרזיכערט דעם אַרבעטס־מיניסטער אַז ער איז שוין מיד פון זיין אַקטיווער טעטיקייט אין דער אויטאָמאָביל אינדוסטריע, און ער איז שוין נייגעריק אַז זיין זון זאָל וואָס גי־כער איבערנעמען די שווערע לאַסט און אַליין וויל ער וואָס שנעלער העלפן די אַרבעטער לויט דעם אויבנדערמאַנטן פּלאַן.

פיר יאָר צוריק

ווערט אויפגעהויבן אַן אַנטלאָפן אין ווינניפּעג

ווינניפּעג, יוני 6 (איטא). — אַן אַנטלאָפן אין ווינניפּעג, אַן אַנטלאָפן אין אַלע שיכטן פון אידישן לעבן, אַן אַנטלאָפן אין אַלע אַנדערע לענדער, אַן אַנטלאָפן אין אַלע אַנדערע לענדער, אַן אַנטלאָפן אין אַלע אַנדערע לענדער