דער „אידישער זשורנאל"

ה. ווייגבערג פרעזידענט און דזשענעראל מענעדזשער

די איינציגע אידישע טעגליכע צייטונג אינ'ם פראוויינץ אנטעריא

מעגעדיגט דזשואיש פאבלישינג קאמפאני לימיטעד—ארויסגעבער

251-253 קווין סט. וויעסט טעלעפאן עדעלייד 3967

סובסקריפשאן פריז: 3,50 א יאהר איינצעלנע קאפ. 1 סענט

די טראגעדיע פון ניט גלייכהייט

פון ערא

מיר לעזען אין א צייטונג:

נאכדעם ווי ער האט כלאראפארמירט און געשטאכען זיין יונגע ווייב האט דר. סעמיעל איינטערין, פון 709 דע קאלב עזוועניו, ברוקלין, אליין טעלעפאנירט דער פאליציי וועגען זיין שויידערליכע טהאט און האט קאלטבלוטיג, מיט א סיגאר אין מויל, געוואַרט ביז דעטעקטיוס זיינען געקומען און האבען איהם ארעסטירט.

דער דאקטאר איז 26 יאהר אלט און זיין ווייב 6 יאהר איינגער. ווי ער זאגט האט זי זיך פאר איהם מודה געווען אין אונטרייהייט און אז דער־פאר האט ער איהר געזואלט טויטן. זיין פאמיליע זאגט אז די פרוי איז פון אן אנדער גלויבען ווי ער און אז זי האט אימער געזוכט צו לעבען ברייט, און צו פערברייטגען אין פרעהליכע געזעלשאפטען.

צוויי אורזאכען ווערען אנגעגעבען פאר זיין טהאט.

לויט זיין מיינונג איז איהם געזעזען אינטריי, און אלס אן אורזאכע ווערט דערביי אנגעגעבען, וואס זיין ווייב איז געזעזען איינגער פאר איהם מיט זעקס יאהר.

לויט דער מיינונג פון זיין פאמיליע, האט די פרוי ליעב געהאט צו לעבען צו ברייט, און דאס איז געזעזען דער תהום צווישען זיי. צו דער צייט, וואס איהר האט געצייגען צו לוסטיגע געזעלשאפט, האט ער גאר געבענקט נאך א שטיל רוהיג לעבען.

דער איבענדערמאהנטער פאל, פונ'ם ברוקלינער דאקטאר, איז ניט נור אינטערעסאנט צוליעב דעם קאלטבלוטיגען מארד. וועלכען ער איז בעגאנגען, ווייל נאר א קאלטבלוטיגער מערדער קען טהאן אזא זאך ווי צווערשט כלאראפארמירען אין דאן טויטען, דער פאל איז אינטערע־סאנט צוליעב דעם, ווייל ער דעקט אן איבעדיגע מאהל איף די טרגעדיגע פון ניט גלייכקייט.

מאנכע פעלע דערגעהן צו דער פרעסע, און ווערען בעקאנט אין דער עפענטליכקייט, וויפיעל אבער אזעלכע טראגעדיעס פאסירען טאג־טעג־ליך, און קיינער הויבט ניט אן פון זיי צו ווייסען.

ניט גלייכהייט, צו עס איז אין יאהרען אדער אין מיינונגען, מוז פריהער אדער שפעטער ברענגען צו טרייעריגע רעזולטאטען, און אייב אפילו עס פאסירט ניט דאס זעלבע, ווי דאס וואס עס האט פאסירט אין ברוקלין, ענדיגט זיך עס אבער תמיד מיט אן אנדער טראגעדיע, אין בעסטען פאל ליידען צוויי מענשען זייער גאנצען לעבען, און גערוועזיטעט, אייפגערעגטקייט, דערשלאגענקייט, און עהנליכעס רינגלען אימער צו ארום אזא פאמיליע.

לעצטע וואך האט זיך אין די צייטונגען גערידערט מיט דער אלמנה אסטאר, וועלכע האט חתונה געהאט פאר א ניי־יארקער באנקיר, אי־בערלאזענדיג א פערמעגען פון פינף מיליאן דאלאר, וועלכעס ווערט פון איהר אויסגעקנעטמען, לויט דעם פערשטארבענעם אסטארס צוואה.

איהר יעצטיגע חתונה האט אבער ניט ארויסגערופען אזא גערודער, ווי די ערשטע הייראטה איהרען, ווען זי אן 18־יעהריגע מיידעל האט חתונה געהאט מיט דעם 40־יעהריגען אסטאר.

דער דאמאלסדיגער טומעל, אבוהאל אן איבערגעטריבענער, איז ניט געווען אין גאנצען אומגערעכט, ווייל אלע האבען פערשטאנען, אז דיעזע אנגלייכהייט אין יאהרען קען זיך ניט ענדיגען גוט, א זאך, וואס איז בעשטעטיגט געווארען מיט דער צוואה פונ'ם דערטרונקענעם.

אינ'ם ברוקלינער פאל, האבען אפשר די יאהרען ניט אויסגע־מאכט קיין גרויסען אונטערשיעד, איז אבער איך געזעזען די אנגלייכ־הייט פון מיינונגען, אין ביידע זענען געזעזען געניג צו ברענגען צו דיעזער טראגעדיע.

עס מאכט ניט אויס, ווי אזוי די אונגלייכהייט זאל זיך אויסדריקען, צו עס איז אין עלטער, מיינונגען, אדער פאלק, תמיד מוז עס בעגלייט ווערען פון א טרייעריגער ענדע, אין ניט ווענינ בעצאהלען פאר דיעזער טרייעריגער לעקציע מיט זייערע לעבענס.

דעם לעזערס ווינקעל

געעהרטער הערר רעדאקטאר!

לעזענדיג אין אייער ווירדיגער צייטונג די פראגע "ווער איז שולדיג" און איך די פיעלע ענטפערס, געפין איך אויס אלס איינער געלכער איז שוין געווען ביי פיעלע מיטינגען פון ועד הכשרות האב איך זיך איבערצייגט און איך געהם דיא רעכטע צו זאגען: "ואם חי ד' יאמרו, לבי לשקר ישבעו."

דאס וויכטיגסטע איז ווייל די רבנים זיינען צווישען זיך ניט פריינדליך און מען פעהלט ניט איינער דעם צווייטען ער זאל טאכען א לעבען און דארום לייגט מען שטיינער אין וועג אלס א תירוץ.

פון די שוחטים איז געווים קיין אב־האלט ניטא ווייל יעדער איינציגער טרייט צו מאכען א לעבען און געווים וויל יעדער איינער פערבעסערען זיין לאגע און ניט זיין אונטערוואַרפען אין די שלאכט הייר זער תחת ידי עשו און צו האלטען טהייער זיין איינענעם איך.

די אורזאכע איז וואס די שוחטים יע דער איינער פון זיי האט מורא צו לאזען זיין פלאץ ווייל ער וועט דאס אויף מארגען געווים ניט געפינען, און צום בעדייערען האבען זיי צו קיינעם קיין צוטרוי זיך צו פערלאזען. עס געפינט זיך ניט איינער ווער עס זאל בעטראכטען זייער לאגע. איין פאקט וועלכען איהר קענט זעהען פון דעם פון דער רעדאקציאן:

אין דעם בריעף ווערט געמאכט א בע שולדיגונג געגען מר. ל. לעווינסקי. מיר האבען דיעזע ווערטער ניט געוואלט אויס־שטרייבען פון דעם בריעף ווייל מיר ווי־לען זיין אומפארטייאיש צו דער גאנצער אנגעלעגענהייט, מיר וועלען גערן געבען די געלעגענהייט מר. לעווינסקין רייכצואוואו־שען זיך.

ווייט איהר טריי צו זיך זעלבסט און אייער פאמיליע!

דערלאזט ניט אז קראנקהייט אדער אן עקסידענט זאל פאלען אויף אייך אי, דער צייט זוכן איהר קענט ניט אפפארדען צו פערלירען אייער טעגליכען געהאלט. — עס איז דא א געלעגענהייט פאר אייך צו פערזיכערען זיך מיט אן איינקופט פאר דער צייט וואס איהר זייט אונפעהיג אין קענט ניט ארבייטען. —

ווארום זאלט איהר ניט זארגען ווען איהר זייט געווזנט פאר א פאל פון קראנק־זייט אז אייך דאמאלס זאלט איהר אן איינקונפט בעקומען. —

פאר א דאלאר א חודש, קענט איהר זיך פערזיכערען ביי דער שמארקסטער און זיכערסטער אינשורענס קאמפאני פון זענעדע וועלכע פיהרט אן איהרע ביזנעס אונטער דער אויפזיכט פון דער דאמיניאן און פראווינציעלען אינשורענס דעפארט־מענט און צאהלט קראנקען — בענעפיט, ווען איהר זייט קראנק אדער ווען עס טרעפט מיט אייך אן עקסידענט.

MERCHANTS CASUALTY

מערשאנטס סעזשועלטי קא.

ל. ווהייט

דזשענעראל אגענט

הער אפיס 1 אדעלייד סט. איסט

פריוואט טעלעפאן קאלעדזש 2585

אפיס טעלעפאן מיין 1915

נעלד פערלוירען

פערלוירען יאן אלטען פארס מיט עלד און רעסיטס פון פאסט אפיס, און ידישען זשורנאל. און קאפלאנס אפיס אויף פרעסקריפשאן פון א פראפעסאר גוטע מעגשען גיט עס אפ אויף וועל אייך גוט בעלוינען.

מ. ראזענשטיין 459 קווין סט. וו.

וואו עסס איהר וועט איהר קומען קיין ניאגארא פאלס.

315 אירי עווענוי

אין דער איינציגער כשר דעליקאטעסאן און האנדש־ רום אין ניאגאראפאלס. 1 בלאק פון ניי־יארק סענטראל דעפא.

פרעגט אויף

געלמאנס כשר דעליקאטעסען

עצטען ווינטער בעת מען האט פערבאר־ען די שחיטת עופות און מען האט גע־זוכט מאכען סאניטאריע פלעצער וועלכע ר באארד אף העלטה האט געפאדערט ויך האט מען קיין פיעלע "פערמיסס" יט געגעבען, דאן האבען זיך די שוחטים אויף די רבנים פערארייגיגט און מען האט עמאכט א ועד הכשרות פון וועלכען מר. . ל. לעווינסקי איז געווען פרעזידענט און אלעם איין שעהנער מאן האט מען איהם בגעגעבען אז די אלע פלעצער אויף זיין אמען. און נאכהער צוליעב געוויסע אור־אכען אז די אגודה האט זיך צוריסען, נאך ווידער זי האט זיך צוריסען האט מר. י. לעווינסקי איבערגעגעבען די פלעצער ו איינינג שוחטים וועלכע האבען איהם א גוטען קאמפליומענט גענעבען און די אי־ערינג שוחטים זיינען געבליבען בארום חסר כל.

אויך בין איך געווען ביי א מיטינג אין זעקאל שולה, האט איינער א בעל הבית עהאלטען א שעהנע רעדע און האט זיך וויסנערדיקט אלס א מיטליידער פון דיא שוחטים און אז ש"וב קען ניט מאכען קיין לעבן מיט 10 דאלאר א וואך, ער מוז האב־ען 12 דאלאר.

און אין דעם האט ער גאר פערגעסען אז דעם שוחטס פרוי וויל אויך עסען און ויל ניט אומגעהן קיין באַרוויסע אהן שיך ערעג איך ווי אזוי און אויף וועמען זאל־ען די שוחטים אויף די רבנים זיך פער־לאזען איבער צו געבען איהם די שליסלען פון זיין חיזוה ער זאל בלייבען אום בע־רייבט? אלזא אויב עס זיינען נאך דא מענשען אין טאראנטא וועלכע ווילען הא־טען בשר בשר און אויף אזוינע וועלכע עס פיהלען די שרעקליכע לאגע פון די שוחטים און ווילען זיי העלפען מיט אן אמת אום זיי זאלען ניט זיין ללעג ולקלס בנוים זא־לען קומען צו דעם מיטינג וועלכען איהר וועט רופען.

אייער שטענדיגער לעזער

איש אמת.

פון דער רעדאקציאן:

אין דעם בריעף ווערט געמאכט א בע שולדיגונג געגען מר. ל. לעווינסקי. מיר האבען דיעזע ווערטער ניט געוואלט אויס־שטרייבען פון דעם בריעף ווייל מיר ווי־לען זיין אומפארטייאיש צו דער גאנצער אנגעלעגענהייט, מיר וועלען גערן געבען די געלעגענהייט מר. לעווינסקין רייכצואוואו־שען זיך.

פעדלערס און סטאר קיפערס

די בעסטע סגולה אנצוהאלטען קאסטומערס און צו מאכען געלד איז צו קויפען דריי־ינדס, ריינקאוטס, פענסי טרס, דזשולערי און נאוועלטיס ביי קאפלאן און קא.

האלסייל און דזשאבבער 229 קווין סטריט וועסט טאראנטא, דער בעוואוס־ער האלסייל פלאץ וואו פיעל פעדלער זיינען בעדייכט געווארען. דיזאב־טאס זיינען שטענדיג דא. אורדערס פינקטליך אטענדעט.

קאפלאן און קא. דזשאבבער 229 קווין סטריט וועסט, טאראנטא

טעלעפאן אדעלייד 3772.

דער קאלעדזש גאראזש

466 באטהורסט סט.

עקסעסאריעס, ריפערס און סטאריידזש

ס. בעק

טעלעפאן קאל. 4288

דער ערשטער אידישער גאראזש אין טאראנטא

מיר פיקסען קארס און פיינטען מיר סטארדזשען) קארס דער בעסטער פלאץ פאר וואלקעניזינג מיר פערקויפען נעזעלין און אויל צו די ביליג־סטע פרייזען ווער עס האט צו פערקויפען קארס גיבען מיר סטאריידזש פריי. פאטראניזיט דעם איינציגען אידישען גארעזשעס אין אפען טאג און נאכט אויך האבען מיר די בעסטע רעליווערי.

EATON'S COAL

The Very best, We guarantee every ton and best service, order now save 50.° Phone College 1036

איטאנ'ס קויהלען

די בעסטע אין מארקעט

מיר גאראנטירען יעדען מאן ארדערט יעצט סייפט 50 פראצענט

טעלעפאן קא. 1036

ביליג פלייש

רינדענע, קעלבערנע און שעפסענע

10 סענט א פונט

אין איך לעם פאר האלסייל פרייזען.

יעדער טאג פרישע געשאכטען פון די השגחת פון די רבנים ביי די בעוואוסטעבוטשערס.

באהענשטיין זוסמאן און ווינרוב

80—134 עליזאבעט סטריט

מ. העלער

176½ קווין סט. וועסט טאראנטא

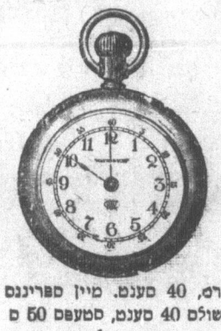

נייעס פאר אידען!

איין אידישע סטאר פאר אידען

מיר מאכען אלערליי דזשולערי נליך אויף'ן פלאץ. חתונה רינגען נעמאכט ווייל איהר ווארט. מיר פיקסען אלערליי "זשו־לערי כאר דעם בילינסטען פריי.

14 קערעט חתונה רינגען 80 סענט א פעניווייס. 18 קערעט חתונה רינגען $1.00 א פעני־ווייס.

וואטשעס נעקלינט גוט און גאראנטירט, 40 סענט. מיין ספרינגס 40 סענט, חייר־ספרינג 40 סענט, דזשולס 40 סענט, סטעפס 50 ס מיו מאכען איינערע אלטע דזשולערי ווי ניי פיר א קליינעם פריז. אלערליי ברילען ריכטיג געפאסט צו איינערע אויגען 98 סענט מיר ניבען אייך ראיעלע סחורה פאר דעם בילינסטען פריז.

מ. בראון אונד קאמפאני

קאסטאם הויז בראוקערס אויף אלערהאנד אינשורענס איידשענסטס פאר די

Ocean Accident Guarantee Corporation Ltd of London Eng

מיר קענען פליסען אייערע הייזער, פארניטשער און סטאק אינשורענס אין דער דערמאנטער קא. וועלכע איז איינע פון די גרעסטע ענגלישע קאמפאניעס

טעלעפאנירט אייערע ארדערס פאר אינשורענס און שיקט אריין אייערע אינ־וואיסעס וועלכע וועלען שנעל און פינקטליך אטענדעט ווערען

37 Yonge St. M. 2485 — Res. 147 Seaton St. M. 2364

זעלטענע געלעגענהייט

א 15 דזשועל ני־קעל מאוומענט

נאלד וואטש

14 קערעט

—בלוין פאר א קורצער צייט—

ספעציעל רעדוצירט כמעט האלסייל פרייז $36.00

KLING BROTHERS

125 Queen W.—Phone M. 2354

וויכטיג פיר שניידער און פעדלער

לובינסקיס פעדלער סופליי אין וואלען גודס מערטשענט האט שוין אריינגעקראגען זייער ספרינג סופליי פאר סוטס און אווערקאוטס פון די בעסטע וואארע און שעהנסטע פעטערענס, און ערוואַרטען זיי ערע צאהל רייכע קאסטומערס באזוך.

J. LUBINSKY, Wholesale Woollens 248 Simcoe Street, Toronto

TELEPHONE MAIN 6446

זעהט וואו איהר געהט

צו עקזאמינירען אוגען און פאסען ברילען געהט צו

ס. ראבקין

וועלכער איז צו הונדערטער בעוואוסט פאר דיא לעצטע 12 יאהר אלס דאקטאר און אפ־טיקס, פון זיינע פאציענטען וועלען אייך צו־געבען, אז דורך זיינע נעפאסטע בעזוכ זיינען זיי בעפריידיגט געווארען פון דאס שטערקען און נערוועזיטעט, ווען אנדערע זיינען נעהאלפען געווארען, ווארום ניט איהר?

ס. ראבקין אויגען ספעציאליסט 660 באס־טהורסט סט. קאר. האריסאר, טעלעפאן קא־לעדזש 1270, אפיס שטונדען ביז 9 אויהר אבנדס. האספיטאל פרעסקריפטיאן אויס־געפיהלט צו מעסיגע פרייזען.

פלאמבינג

גוטע ארבייט און ראיעלע בעהאנדלונג ווערט געמאכט ביי

מ. טישלער

131 פאלמערסטאן עוו.

טעלעפאן קאלעד'ש 1276.

איך נעהם אייערע אלטע פלאמבינג, פאר א טהייל געלד וואס די נייע וועט קאסטען.

פלאמבינג

נעמאכט

צו ביליגע פרייזען גוטע און טנע־לע בעהאנדלונג

ס. ראיעווסקי

10 דיארסע סטריט

פאן קא'ל 7747.

ב. שערמאן

פלאמבער און בלעכער

527 קווין סט. וועסט

טעל. עדלייד 2055

אונזער ספעציאליטעט

רופינג אויאיפדראפ

עסטימייט פריי.

ד'יימאנדס

$1 $2 $3 וועכענטליך

איהר האט יעצט די געלעגענהייט צו האבען דעם פיינסטען ריינמאנד שרער אנערערע דזשולערי. ווארך דאס קרעדיט פיסטעם פון דזשייקאב בראדערס. דיי־מאנדס ווי עס איז בעוואוסט ווערט אלע מאל מייערער און עס איז אז אייביגקייט.

מיר נעטרויען יעדען עהרליכען מענ־שען זא דאס איהר האט די געלעגענהייט צו קויפען ביי אונז דיימאנדס מיט דיא ווייכטעסטע אנצאהלונגען.

ספעשעל דיסקוינט 10 פראצענט פאר קעש.

דזשייקאב בראדערס 15 יאנג סט. ארטיי.

M. OELBAUM

15 Grange Ave. Toronto Ont.

Phone College 3919

כשר וואו אט פעקטארי

איהר בעקומט ביי אונז אימער די נעשמאקסטע. פרישסטע און בעסטע מאסד־טעס. וואורשס. סאר־לאמא. מאסטראמא. צונגען און אלע סמוק פליישען און פיש.

פערלאנגט איבעראל

טערדימאן'ס כשר סאסדזש

מיט'ו רזומטז לייבעל.

266 פארלאמענט סטריט

טעלעפאן מיין 909

ארדערס דעליווערט איבעראל.

על שלשה דברים — העולם עומד —

שיקט געלד

— דורך —

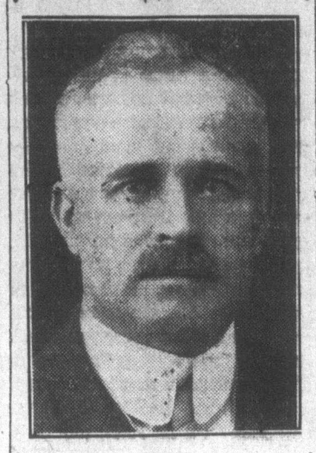

מר. הערי ווייגבערג

פרעזידענט פון "אידישען זשורנאל".

צו אייערע קרובים אין יוראפ

ראיעלע, אנשטענדיגע און פריינדליכע בע־האנדלונג איז מיין מאטא

איך שיק געלד נאך אלע טהיילען פון דער וועלט

און אויב דאס געלד ערייכט ניט דאס פלאץ בעקומט איהר די נאנצע פולע סומע געלד. איך מאך קיינע חשבונות אום אייך זאל גאר ניט בלייבען!

שיקט געלד פון פלאץ ווי אללע שיקען

קאנטרי אירען קענען אויך געלד שיקען דורך מר. ווייגבערג. — די געלד מוז צוגעשיקט ווערען דורך א מאני ארדער און די אדרעס געשריבען אין רוסיש.

אפיס:

251־253 קווין סטריט וועסט

טעלעפאן אדעלייד 3967

ביי די בני ציון איז געפעסט א בעשלוס צו בעטען אלע ציוניסטען צו ברינגען

אויבוים'ס טהעע

וויל די אויבוים טהעע קאמפאני גיט 10 פראצענט פון די ביזנעס פאר דעם אידישען נאציאנאל פאנד און דארום בעטען מיר אלע ציוניסטען און אויך אלע אידען אין גאנזן קענעדע צו קוי־פיג נאר

אויבוים טהעע

אלע אידען ווייסען אז דאס געלד פון נאציאנאל פאנד ווערט נישט פער־ברויכט פיר קיין אנדער זאך ווי נאר צו קויפען לאנד אין ארץ ישראל. און אויב איהר קענט אריין נישט צוהעל־פען מיט אייער געלד, דאן העלפט יוניגיסטענס צו, אז דאס געלד זאל אריין קומען פון דעם וואס ער וויל עס געבען. און די איינציגע זאך וואס איהר דארפט טהון איז צו זעהען, אז אין אייער הויז זאל געטרונקען ווערען, נאר אויבוים'ס טהעע. ווייל ערשטענס איז אויבוים'ס טהעע די בעסטע אין גאנץ אמעריקא. און צווייטענס וועט איהר דאמיט העלפען אויפבויען ארץ ישראל פאר די אידען.

קויפט אידען אויבוים'ס טהעע. איהר זאלט זעהען, אז אייער גראסערי זאל עס פאר אייך בע־זארגען. און זעהט אז אויף יעדען פעקעל זאל זיין א סטעמפ פון דעם נאציאנאל פאנד. אויב אייער גראסע־רי האט עס נאך נישט, לאזט אונז וויסען, וועלען מיר עס שוין פער־זארגען.

דעם לעזערס ווינקעל

געעהרטער הערר רעדאקטאר!

לעזענדיג אין אייער ווירדיגער צייטונג די פראגע "ווער איז שולדיג" און איך די פיעלע ענטפערס, געפין איך אויס אלס איינער געלכער איז שוין געווען ביי פיעלע מיטינגען פון ועד הכשרות האב איך זיך איבערצייגט און איך געהם דיא רעכטע צו זאגען: "ואם חי ד' יאמרו, לבי לשקר ישבעו."

דאס וויכטיגסטע איז ווייל די רבנים זיינען צווישען זיך ניט פריינדליך און מען פעהלט ניט איינער דעם צווייטען ער זאל טאכען א לעבען און דארום לייגט מען שטיינער אין וועג אלס א תירוץ.

פון די שוחטים איז געווים קיין אב־האלט ניטא ווייל יעדער איינציגער טרייט צו מאכען א לעבען און געווים וויל יעדער איינער פערבעסערען זיין לאגע און ניט זיין אונטערוואַרפען אין די שלאכט הייר זער תחת ידי עשו און צו האלטען טהייער זיין איינענעם איך.

די אורזאכע איז וואס די שוחטים יע דער איינער פון זיי האט מורא צו לאזען זיין פלאץ ווייל ער וועט דאס אויף מארגען געווים ניט געפינען, און צום בעדייערען האבען זיי צו קיינעם קיין צוטרוי זיך צו פערלאזען. עס געפינט זיך ניט איינער ווער עס זאל בעטראכטען זייער לאגע. איין פאקט וועלכען איהר קענט זעהען פון דעם

פעדלערס און סטאר קיפערס

די בעסטע סגולה אנצוהאלטען קאסטומערס און צו מאכען געלד איז צו קויפען דריי־ינדס, ריינקאוטס, פענסי טרס, דזשולערי און נאוועלטיס ביי קאפלאן און קא.

האלסייל און דזשאבבער 229 קווין סטריט וועסט טאראנטא, דער בעוואוס־ער האלסייל פלאץ וואו פיעל פעדלער זיינען בעדייכט געווארען. דיזאב־טאס זיינען שטענדיג דא. אורדערס פינקטליך אטענדעט.

קאפלאן און קא. דזשאבבער 229 קווין סטריט וועסט, טאראנטא

טעלעפאן אדעלייד 3772.

בוש. נבענער, בעסטע פייער אדזשאסטער און אינספעקטאר אף־פאליסעס אין שטאדט, רופט מיר באלד נאך דעם פייער, בעסטע־רעפערענסעס, טעלעפאן קאנ. 5468 בי באנק אוו מאנטריאל