▲◎白洋樓書壯新到新書

大字中國紙康熙字典上下函五元　袖珍華英字典一元貳五
洋庄中國名人醫學大辭典上下冊拾二元
洋庄世界血戰全書三冊　洋庄中華尺牘大全一元二
洋庄英漢合解辭彙三元五　各界適用新分類尺牘大全二元三
洋庄新分類尺牘滬海壹元二　洋庄化學精美四元
洋庄日用百科全書上下冊六元函庄新分類尺牘錦囊二元三
洋庄日用百科全書補編一厚冊四元　洋庄中國名人大辭典八元
丁福辭源七下冊七元　陳修園七拾二種二元四
足本驗方新編八毛　戊種辭源上下冊五元
陳修園四拾八種二元四　醫宗金鑑二元
洋庄學生字典八毛　伸景全書壹元二　醫門法律八毛
洋庄新字典一元貳　兼代理上海亞美公司製造局藥品
除氏醫學拾六種一元六　洋庄中華字典壹元五
瘍醫大全貳元　戀花香露大樽一元小樽五毛　康熙字典一元
外科金鑑四毛　胭脂香素每樽二元　春閨人夢三毛
紅頭薄命四毛　紅粉刦六毛　白話情詩五毛

碧湖氏斷根臭狐散　每樽拾元　限五天全愈

電話矢磨二八八九
目錄印備函索即奉
Bok Young Low Book Shop
90 Pender St E.
Vancouver B. C.

美盛金鋪鋪
MEE SHING
5 Pender St. E. Vancouver B. C.
Phone Sey. 2162

本號設在雲埠特聘超等雕匠巧造中西時欵金器俱用十足金葉素蒙
僑胞贊羨幷常備大帮珠玉寶石　外埠如
蒙光顧請照上列門牌付來無悞　幷售
大小鐘錶　開平全五
花粧用品　代理司
各樣眼鏡　明報五圓
理報費毫　鄧湛隆啟

義泰公司
結良好感情　留永久紀念　最好送禮
品物是本公司　價廉而美觀的絲織畫
禮重而文明的各書籍
各種絲畫　名目價格詳見本公司圖書目錄
並有樣張印備函索即奉
實驗演說學壹元　梁任公演說四毛　胡適之白話文鈔七毛
胡適文存三元三梁任公白話文鈔七毛飲冰室叢著特價六元半
最新出版武術叢書國技大觀四元半　全書二大厚冊有精美圖片數百幅歷代國技精華一覽無遺
強國強種國術大全一元　武術正宗十八般武藝全書二元四毛
達摩派拳訣三毛　技擊彙刊七毛　游戲百科全書一元
民國春秋貳元海外迷宮五毛秘密風流案五毛色慾魔術八毛
良友畫報　由十壹月一日起至拾二月十五日期由內定閱全年收銀三元五半年一元七五第廿九期已到了

▼◎▲台山嶺海銀行廣告

本行於民國十二年集資本額五十萬元開設總行於台城西門墟迄年增設分行於江門香港新昌廣州等埠各城鎮埠市均有代理處
一經營滙兌存欵按揭找換信託及接理外洋書信銀兩不扣帶水祇收回些少帶工定期存欵三個月期週息三釐半年期週息四釐壹年期週息五釐雙毫或港紙任便存貯寄赤回本即發奉存欵券不悞
一最近在香港文咸街東五拾三號購置該四層鋼筋三合土樓一座分行遷入營業幷預備廳房專招待來往外洋僑胞俾蒙戾止備極歡迎

The Bank of Laungfoi Ltd.,
Sai Mon City, Toishan District, Canton, China
總司理黃笏南謹啟

廣東各屬新聞

太過節儉之累

(開平)駝伏中溪關某居　年約廿餘　素性儉樸　去月廿二日　搭新聯安火輪　落新昌　轉搭北街　各搭客呼艇過船　惟某居不然　謂此咫尺渡頭何須費數仙銅幣　乃獨自上岸　忽被搜印花員執住　搜其身上有一手照內錄有某來銀卅元　該員即責他不貼印花　居謂此手照　不用印花　由是相爭起來　卒被印花局人員　扭他回局　該局長見他恃頑　乃罰他二拾二元云　噫　惜數銅仙　致失巨資　良可嘆也

黨人狎妓賬努力奮鬬

(台山)函　國民党部職員馬儒　係富勤務之類　與李某叫妓寶球大局　只發揩五元　尚欠一半　屢索無應　以是起釁　由馬儒協助互鬬　當惡鬬時馬有同黨共四人在場　馬大喝其同黨努力奮鬬　時有謂「我党部嘅　怕佢也呀　打佢　打佢」之聲不絕　途人皆忿忿不平　咸謂其恃党逞强

爛佬寡婦相打活劇

(新會)函　杜阮鄉咀厚里黃孝　年已耳順　平日無酒三分醉　借事生風　早晨因毆打家長　革去胙肉　三年在祠堂內住宿　寡婦活娘　亦在祠堂門口擺賣什物　平日二人積不相能　去月廿八日　孝仔在祠堂飲酒之後　不知寡婦與他因何細故　始而口角　未幾寡婦與黃孝打作一團　寡婦將孝之下部握緊　打穿其頭　血涔涔下　後有和事佬勸開始散　皆謂孝仔無理取鬧　雖打穿其頭亦值　因他上了壹鋪鬧癮云

蛤眼能治吞針

(恩平)函　第二區馮姓橫路村某甲之妻　素精顧繡　其四齡之子手按炊熟之芋　適見地上有花針四口　竟拾起揷入芋中　以爲玩弄　未幾又復將芋大嚼吞下　適有花針壹口揷入舌端　兒大哭叫痛　伊母詢其底蘊　始知吞了花針三口　剩此壹口刺其舌　乃設法將舌內之針取出　復憂惶無計　恐腸內爲針所害　於是叫苦不已　適有老翁聞之　着其托牧童四出尋覓田蛤　無論大小　將蛤眼强兒吞食　至翌日腹內三針　果每一針鋒挑有蛤眼從大便向肚門而出　兒母旣喜其子無恙　又嘆醫方之妙

厲行清理囚犯

(三水)函　縣長鄧壘接任後　爲厲行清理庶獄起見　連日將前任移交在押盜匪八十餘名　分別提案鞫訊　有罪者按律科斷　無罪取其殷保省釋　餘如著匪大盜之類　壹經訊實　即行分批押赴刑場　執行鎗決　刻下僅餘人犯二拾餘名　一俟繼續清理　即可完全收獲清理囚犯功效云

ABBEY'S
The Morning Health Salt
葉備鹽能消滯
洗淨腸胃及令
汝所食之物消
化此鹽各藥肆
均有出售
本醫士啓

加拿大　廣隆裕　雲高華
冬季貨品
靚水仙花
錦盒核乾
錦盒糖薑
新靚蜜薑
錦盒各茶
男女絲巾
顧繡枱布
顧繡琴布
靚手挽袋
日用貨品
應有盡有
發行零沽
一律歡迎
參茸藥材
司理陶崇穎啓
PHONE Sey. 9026　KWONG YEE LUNG CO.　PHONE Sey. 9026
135 PENDER ST. E.
VANCOUVER B.C. CANADA

◎繼花香露
◎胭脂香素
男女愛情。每生長隔閡交誼之中。藉媒交誘。繼出良緣然。若不助以人力。仍有莫由不足之憾。本廠主人。從科學上研究所得。不情來賓。配製兩種妙藥。一爲繼花香露。一爲胭脂香素。予敍不敏。能從香露。則能鏡科利。可以久敵。而無蜜甲虫災之患。繼潤膚。潤些香素。則能潤膚。使別有天地。效驗如此之神。誠能巧奪天功。故自發行以來。深蒙各界歡用。男女同聽。如欲愛情濃厚。請一試之。便知予言之不謬也。

繼花香露用法
一 急用法。將該香露。相生殖器金部揩勻。經過十五分鐘。用線水洗淨。立即見功。
二 緩用法。依後不用線水洗淨。經過四十分鐘。相發生三點鐘効力
三 能情除一切病毒

胭脂香素用法
一 用手指點些香素。敍入生殖器內部。經過數分鐘之久。便覺周身麻木。樂不自勝。
二 女子久年不孕。因房失歡。經過二天。將該香素用法試用。不特快意歡心。且能助於成孕。
三 孕婦忌用

C. H. ACMS　P. O. Box 433
Vancouver, B.C. Canada

工場改良機器攝影

◎各種新製腊味出市列左
白油腸　鴨潤腸　金銀潤
一晾肉豉　五花肉
腊猪心
原鴨
白鴨庄　豉鴨庄　鴨脚包　豉鴨片
腊鴨腎

金然棧唯一臘味
本廠良師普通有別衛生適宜貨眞價實僑界光顧示單指明行情印便
專製腊味欵式齊備著名遐邇童叟無欺歡迎克己付貨依期函索即寄
司理李初披露
(各埠大商均有代售)
埠名開列
金山大埠　舍路埠　檀香山埠　滿地可埠
城多利埠　雲高華埠　鳥埠　砵崙埠

注意
本廠醫官常駐化驗包合衛生
各貨委辦無論何國何省均合法律

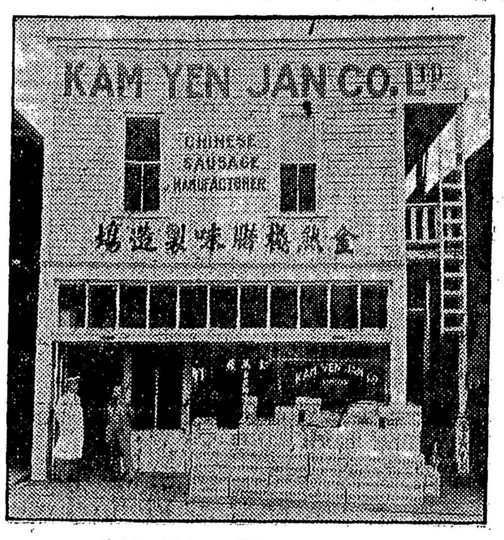

Cable Address "Kamyenco"
KAM YEN JAN CO., LTD.
278 Pender St. E. Vancouver B. C
Phone Douglas 5570

廣東海外
名駐家宣和保
藥丹靈追

永同昌　自耶自　益利隆　雷振拿　同益隆　舞市阻
利華　隆昌　英　域多
Ying Chong　Co, Ltd　P. O. Box 1516　547-9-5 Cormorant St.　Phone 1236　Victoria B.C.
分理處　咸水埠　輔行號　咸水埠　活生行

百齡機
有意想不到之效力
上海九福公司發行
域多利華英昌隆經理
大瓶二元　小瓶一元
總代理上海九福公司百齡机
補片德國反老還少
補片大埠奇生行丸藥
各正字號丸散
正增城絲苗米
淨玉絲苗白米
二號絲苗白米
新花萱粘白米
油糖雜貨特別相宜