▼○▲姚樹南　復回大埠

如有僑胞信札來往祈付寄大埠弟處便得收無悞

請照下列西字門牌住址通信可也

YEW SHE NAM CO.　1055 Stockton St.
San Francisco, Calif　U. S. A.

萬應搜骨丹　專治各種奇難雜症奏效如神

此丹便藥論指明醫各種花柳症以及食丸之功效蓋搜骨丹一味不但醫花柳一科即諸般百病因之尔妙誠恐病者不曉以致棄而不用今將各症列明以告病者不論有何等難症皆生先服此丹三四天立能解散或不解散亦可減輕其毒有益無損必先看明此單今病者故心食丸切勿驚異今將各種奇難雜症列明除花柳大症之外其餘各病服此搜骨丹並無口腫頭腫牙痛疾源流出等患亦不辛苦每日不過骨臟二三次耳但花柳毒門一科內分三種第一種由本人迷花街柳巷宿娼傳染而來第二種由別人床榻廁所衣服面巾食品傳染所致第三種受之先後天謂之胎毒即是由父母傳染所致此乃又係花柳之毒無疑蓋花柳之毒症深者延於瘋疾因其有蟲出聚於肌膚故也此等毒種可遺下子孫三代尔受其累人多不明其身體之毒從何而來屢食各等草炒肉品鵝鴨鹅蹄之類其有毒之物極不合衛生其毒日積月腐或成觸四時不正之氣或因五臟積毒未散血氣不和以致骨出皮膚自後百病發生又不曉用搜毒之劑是以其症越久越頑富者尚能延醫貧者勢將束手因之殞命者大不乏人誠可惜也蓋搜骨丹有扶元之功有通毒之力幸勿輕視不論男女老幼或生陰陽惡毒大瘡乳疤乳岩背疽陰疽頸瘰疬核氣核爛喉爛舌爛肉爛脚無名腫毒風濕骨痛肝中腎熱濕毒癬癩各種痔瘡大小不通一切諸症吞服此丹立見功效每日濕三四次其毒極大使而出誠起死回生之至寶丹也本醫生所醫各種奇難雜症皆以搜骨丹為開導之良劑百醫百癒奏效如神名為換血金丹誠不謬矣凡患症者請嘗試之方知其妙

男女老幼而且有益
十歲以在救世長命數代以來消除最廣傳行價值
孕婦孩童食丸之法稍神則加放心用之行之有效名家宿環球為行商誠
常時食之加減見機卒苦則減此方之妙親自泡製無導廢所用藥料
可保無碍小孩有疾不致變乃是祖傳不惜工本定價低元

萬應花柳搜骨丹　每瓶五元

此丸能醫百病能除百毒與別家所製不同確係世上第一靈丹也活一切花柳骨痛疾源流出等患症皆生先服此丹三四天立能解散或不解散亦可減輕其毒有益無損必先看明此單今病者故心食丸切勿驚異今將各種奇難雜症列明除花柳大症之外其餘各病服此搜骨丹並無口腫頭腫牙痛疾源流出等患亦不辛苦每日不過骨臟二三次耳但花柳毒門一科內分三種第一種由本人迷花街柳巷宿娼傳染而來第二種由別人床榻廁所衣服面巾食品傳染所致第三種受之先後天謂之胎毒即是由父母傳染所致此乃又係花柳之毒無疑蓋花柳之毒症深者延於瘋疾因其有蟲出聚於肌膚故也此等毒種可遺下子孫三代尔受其累人多不明其身體之毒從何而來屢食各等草炒肉品鵝鴨鹅蹄之類其有毒之物極不合衛生其毒日積月腐或成觸四時不正之氣或因五臟積毒未散血氣不和以致骨出皮膚自後百病發生又不曉用搜毒之劑是以其症越久越頑富者尚能延醫貧者勢將束手因之殞命者大不乏人誠可惜也蓋搜骨丹有扶元之功有通毒之力幸勿輕視不論男女老幼或生陰陽惡毒大瘡乳疤乳岩背疽陰疽頸瘰疬核氣核爛喉爛舌爛肉爛脚無名腫毒風濕骨痛肝中腎熱濕毒癬癩各種痔瘡大小不通一切諸症吞服此丹立見功效每日濕三四次其毒極大使而出誠起死回生之至寶丹也本醫生所醫各種奇難雜症皆以搜骨丹為開導之良劑百醫百癒奏效如神名為換血金丹誠不謬矣凡患症者請嘗試之方知其妙

常時食之加減見機卒苦則減此方之妙親自泡製無導廢所用藥料
可保無碍小孩有疾不致變乃是祖傳不惜工本定價低元

(代理)滿地可云哥華埠　亞洲公司
(處理)云哥華金利源
云哥華永祥源
域多利永利源

醫生姚樹南花柳專科大藥房廣告

請認招牌　膏丹散極經驗久矣馳名中外

Yew She Nam Co. 通統處
1055 STOCKTON ST.
SANFRANCISCO CALIF.

金宝華

樹木逢春精再養人無兩度可重生
奇方秘傳須大膽生
我有灵丹藥四妙
屬要搜骨假冒人
面令無恥徒非少
製成偽藥冒吾名
搜骨灵丹惟我有
并無弟子得傳真

五淋白濁　神速止痛　丸
三鞭壯陽　功効如火　一丸
男女交合　愛情　丸
忍精火戰　快樂　丸
癖症通治　服藥一次收功樂永
止咳靈丹　不論痰多咳嗽
一掃光散　紅白紫大小各
頭刺頭痛　立到靈丹
振毒理口　用物上痰
萬應風濕膏　經絡
男女胜痛丹　膏藥
止遍身痕癢　百草
每盒拗
每盒統
每盒兒
每瓶兒
每瓶兒
每包兒
每盒兒
每盒兒
每瓶兒
每瓶兒
每瓶兒
每瓶兒
每包兒
每瓶兒
每瓶兒
每瓶兒
每包兒

萬應花柳搜骨丹　每瓶五元

此丸能醫百病能除百毒與別家所製不同確係世上第一靈丹也活一切花柳骨痛疾源流出等患症皆生先服此丹三四天立能解散或不解散亦可減輕其毒有益無損必先看明此單今病者故心食丸切勿驚異今將各種奇難雜症列明除花柳大症之外其餘各病服此搜骨丹並無口腫頭腫牙痛疾源流出等患亦不辛苦每日不過骨臟二三次耳但花柳毒門一科內分三種第一種由本人迷花街柳巷宿娼傳染而來第二種由別人床榻廁所衣服面巾食品傳染所致第三種受之先後天謂之胎毒即是由父母傳染所致此乃又係花柳之毒無疑蓋花柳之毒症深者延於瘋疾因其有蟲出聚於肌膚故也此等毒種可遺下子孫三代尔受其累人多不明其身體之毒從何而來屢食各等草炒肉品鵝鴨鹅蹄之類其有毒之物極不合衛生其毒日積月腐或成觸四時不正之氣或因五臟積毒未散血氣不和以致骨出皮膚自後百病發生又不曉用搜毒之劑是以其症越久越頑富者尚能延醫貧者勢將束手因之殞命者大不乏人誠可惜也蓋搜骨丹有扶元之功有通毒之力幸勿輕視不論男女老幼或生陰陽惡毒大瘡乳疤乳岩背疽陰疽頸瘰疬核氣核爛喉爛舌爛肉爛脚無名腫毒風濕骨痛肝中腎熱濕毒癬癩各種痔瘡大小不通一切諸症吞服此丹立見功效每日濕三四次其毒極大使而出誠起死回生之至寶丹也本醫生所醫各種奇難雜症皆以搜骨丹為開導之良劑百醫百癒奏效如神名為換血金丹誠不謬矣凡患症者請嘗試之方知其妙

常時食之加減見機卒苦則減此方之妙親自泡製無導廢所用藥料
可保無碍小孩有疾不致變乃是祖傳不惜工本定價低元

雲高華埠　裕昌隆
廣告

本號開張數年之久茶米油糖珍饈備有實價貨員不欺童叟地道藥材鮮明且阜丸散膏丹精製妙手神驗久經膾炙人口各貨批價從廉為首附送妥捷定無遲後諸君垂青歡迎禮厚

林翰元先生寓內方脈
▲專擅醫外科花柳各等奇難雜症
Yee Chong Lung
539 Carrall St
P. O. Box 342
Phone Sey. 5984
Vancouver, B. C.
司理　林立　湜
林普慶

東華酒樓

TONG WAH LOW
Chop Suey And Noodles
15 Pender St. W　Phone Sey. 1748

東方珍錯：華國文章：萃陶醉屈醒之名流：品評醇酒：辨荷聖濁賢之佳釀：信步穿樓：本酒樓開張已久：欽肯來遊者：朱履三千：出入迓迎者：金釵十式：盛會無分日夜：賓主盡歡

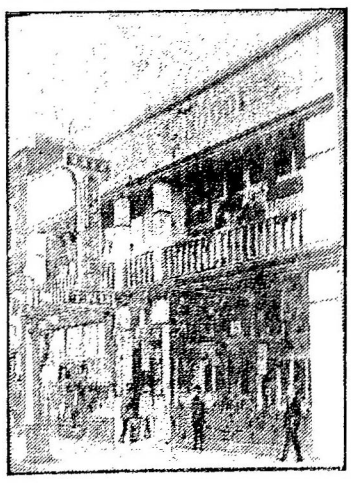

南：特加修飾：裝置新奇：登樓儘堪悅目：入座倍覺怡神：日廚師奚比易牙：嘉客如稱適口：諸君子幸垂青焉：

本酒樓主人謹啓

協和安　雲高華埠　洋服店
H. W. Owne, Co.
504 Main Street,
Phone Sey. 3729
Vancouver, B. C.

相宜俱各齊備
內外洋服
靴襪氈帽
衣箱皮袋
正絲巾
各司理盤強

雲高義泰藥房華埠
G. HIGH Co.
Phone Sey. 3729　500 Main Street,
Vancouver, B. C.

(接理)
加拿大美國中國上海香港廣州
都綸寅快捷
車公司滙兌無悞
司理盤仲啓

(發售)
中西良藥化粧香品留聲機器各
伶唱碟剃刀鉸剪自來水筆文房
用具莫不齊備專辦大都高麗參
玉桂花旗參發行兼散售

▲環球電報

通信處
Chow Lee
1717
GouernmentSt
Victoria, B. C.

兩廣中醫學堂
優等畢業生學識精內外方脈風癲癇

本醫生精究醫學以扶危救急為宗旨由兩廣中醫學堂畢業後隨侍東華醫生多年名重一時及來遊英屬抱病求醫者屢有奇效症若黃疸則中西法參用究病源著眼根據實驗心細術妙動提良劑所由藥到回春精治內傷吐血嘔吐腹痛眼科小兒科跌打刀傷等症如有外邪遠離花柳奇難雜症一切婦科小兒科跌打外邪每瓶加郵費伍毫退瞑眼藥每瓶壹元化痰止嗽汁每瓶一元心氣肚痛散每瓶一元人參紅靈丹現有白合地二元風濕骨痛丸每瓶銀二元自製補腎香丸每瓶銀一大元

能治症特驗禮服接受井將學堂考究經驗各藥明列
化痰止嗽汁每瓶一元
心氣肚痛散每瓶一元
人參紅靈丹現有白合地二元
風濕骨痛丸每瓶銀二元
自製補腎香丸每瓶銀一大元

本醫生專精眼科花柳癌症跌打內外方脈有絕病症向在香港醫業奇有目睹醫藥有十餘載所治各症久著聞名中外今遊英屬抱病者有目睹醫藥奇有丸散膏藥列後各等藥品請留意雖然藥品不能盡列後各等藥品請留意雖然藥品不能盡列後各等藥品請留意雖然藥品不能盡