FEUILLETON

LES VICTIMES

(Suite)

Mais si Mme de Civray n'avait point reconnu l'héroïque créature, le regard du comte venait de percer la voile qui la dérobait à ses regards, et il s'écria d'une voix brisée :

—Jeanne ! oh ! Jeanne.

Il allait s'élancer pour la suivre, mais un mouvement rapide qui s'opéra dans la foule repoussa Henri et sa famille du côté de la Seine ; quand le jeune homme fut parvenu à se dégager, Jeanne et Marcus avaient disparu.

XXIII

VIVE LE ROI !

Jeanne était seule dans sa chambre, debout près d'une table sur laquelle s'entassaient des rubans, des bijoux et des fleurs. Une robe blanche de linon, un ample fichu de dentelle, une baigneuse de malines encombraient un fauteuil. La pâleur de Janne était si grande, que si on l'avait vue immobile, étendue sur un lit funèbre, cette pâleur n'eut été ni plus mate ni plus effrayante. Ses lèvres tremblaient, agitées par une sorte de spasme intérieur, et dans ses grands yeux se lisait un désespoir si profond, que jamais visage humain n'en réfléta un semblable.

A quoi pensait-elle, perdue dans une rêverie dont il semblait qu'aucun bruit ne fût capable de la tirer ? Quel abime de douleur sondait cette vaillante et douce créature qui venait de vider un calice si amer. A voir les objets dont elle était entourée, on aurait pu croire qu'elle devait se rendre à une fête, mais en observant l'expression de son visage, on se demandait si ce n'était pas à un terrible sacrifice qu'elle allait se rendre dans quelques instants. La vie paraissait suspendue en elle, ou plutôt, elle se trouvait transportée dans une vie spéciale, anéantissant ses forces physiques et doublant la puissance des facultés de son âme.

Tout à coup l'horloge sonna.

Ce timbre, faible, doux, argentin, galvanisa Jeanne que les bruits de la maison n'avaient pu arracher à sa rêverie. Elle fixa des yeux presque hagards sur ce cadran,et murmura d'une voix faible comme un soupir :

—Il le faut !

Alors roidissant sa volonté, elle releva la tête, fit quelques pas dans la chambre et commença lentement à se déshabiller. Un à un, avec une lenteur automatique elle enleva ses vêtements noirs, puis, avec la même lenteur, mais accompagnée de quelque chose de plus solonnel dans les gestes, de plus désespéré dans l'expression de la physionomie, elle revêtit la robe blanche, noua autour de la taille ce fichu de linon, et posa, sur sa belle chevelure ondulée, le bonnet aux plis amples dont les dentelles vinrent accompagner son beau visage. Prenant ensuite un bouquet de fleurs d'oranger, elle l'agrafa à son corsage, le respira avec une joie mélancolique, puis elle effleura ses paupières de ses doigts tremblants. A ce moment, peut-être disait-elle adieu au dernier, au plus pur de ses rêves

Jeanne était prête. Quand elle se regarda dans la glace, elle sourit, d'un sourire navrant, puis elle quitta sa chambre et traversant les deux pièces qui la séparaient du salon, elle y entra. La citoyenne Fouquier-Tinville, et ses enfants, s'y trouvaient et semblaient l'attendre. La femme de l'Accusateur public se leva et alla vers elle, les enfants l'embrassèrent.

Alors seulement Marcus s'approcha.

Une violente émotion l'agitait. Des flammes jaillissaient de ses grands yeux noirs.

—Enfin ! dit-il.

—Suis-je donc en retard ? demanda Jeanne.

—Non ! non ! mais vous comprenez mon impatience.

—Je sais, dit Jeanne, je sais.

—Il se fait tard, reprit Marcus ; venez, si nous tardions davantage, nous pourrions courir le risque de ne plus trouver l'officier municipal.

—Je vous suis, répondit Jeanne.

Elle se tourna vers son ancienne maîtresse, et lui dit avec une dignité dont celle-ci parut surprise :

—Adieu, madame, les événements suivent une marche si rapide que nous ne nous reverrons sans doute jamais Vous avez été bonne pour moi, et je prierai pour vous...

—Mais Jeanne, ton mari reste le secrétaire de Fouquier. Au lieu d'être mon officieuse, tu deviendra mon amie, et je t'avoue que j'aimerai mieux cela ; je ne crois pas me tromper en affirmant que jamais tu n'as été faite pour servir. En veux-tu la raison ? Tu es trop parfaite pour ton état.

—J'ai rempli mon devoir, voilà tout, répondit la jeune fille, encore une fois, adieu.

—Jeanne, dit Marcus, il manque quelque chose à votre parure

—Quoi donc ? demanda la jeune fille ; les bijoux que vous m'avez envoyés....Je les réserve pour plus tard....

—Non, Jeanne, pas seulement cela, mais une ceinture tricolore sans laquelle pas une parure ne semble complète aujourd'hui

—En effet, dit la citoyenne Fouquier, mais cette oubli est facile à réparer....

Elle dénoua le large ruban qui lui ceignait la taille, et voulut l'attacher à celle de Jeanne. Celle-ci se recula brusquement, avec une sorte d'effroi.

—Non ! non ! fit-il en avançant les mains comme si elle eût eu peur que le contact de ce ruban l'eut souillée, soyez tranquille, ce soir, il y aura du rouge sur ma robe....Venez, Marcus.

Le jeune homme tenta de saisir la main de sa fiancée, mais avec une sorte de hâte farouche, la jeune fille le précéda dans le couloir, descendit l'escalier, et se trouva dans la rue.

—Ne prenez-vous point mon bras ? demanda-t-il.

—Plus tard, répondit Jeanne Raimbaud.

—Plus tard ! plus tard ! répéta Marcus d'une voix agitée, et m'apprendrez-vous aussi quand vous m'aimerez, Jeanne ?

La jeune fille fixa sur lui un regard clair :

—Ceci n'est point dans nos conventions, répondit-elle. Nous avons tous deux fait un marché, et pour mou compte, je l'exécute ponctuellement. Marcus, vous avez acheté ma main au prix de la vie d'Henri de Civray et de sa famille; je vous suis chez l'officier municipal chargé d'unir les époux ; vous dois-je davantage ? Non. Avez-vous espéré plus ? Je l'ignore, mais dans ce cas vous auriez eu tort.

Une crispation passa sur le visage de Marcus, cependant il reprit avec douceur :

—Oui, j'ai tort de vous demander, aujourd'hui, ce que je dois seulement m'efforcer de conquérir. Quand je serai votre mari, je vous forcerai bien à m'aimer.

Un soupir fut l'unique réponse de Jeanne.

(*A suivre*)

Livres de Méditations pour le mois de Novembre

Le mois des Morts, Méditations pour le mois de Novembre, Horloge de la Passion, le Crucifix, le plus beau des livres, manuel de l'Heure Sainte, un Aide dans la Douleur, le Ciel Ouvert, Douleurs de Passion, l'Ame sur le Calvaire, l'Eucharistie Méditée, Année Spirituelle, Nourriture de l'Ame, Dévotion au Sacré-Cœur, Méditations pour tous les jours.

Les ouvrages sont en vente chez
P. C. GUILLAUME,
455 Rue Sussex.

Nouveau savon électrique "Vanhorne," à 6 cts., chez N. A. Savard.

"J'ai souffert"

De toutes les maladies imaginables pendant les trois dernières années. Notre Pharmacien T. J. Anderson m'a recommandé les "Amers de Houblon,"
J'en ai consommé deux bouteilles
Je suis complètement guéri et je recommande sincèrement les Amers de Houblon à tout le monde J. D. Walker, Buckner, Mo.

Je vous adresse ces quelques lignes comme
Gage de reconnaissance pour vos Amers de
* * * Houblon. J'ai souffert
De rhumatisme enflammatoire
Pendant près de
Sept années et aucune médecine n'a semblé me faire du
Bien ! ! !
Jusqu'au moment où je pris deux bouteilles de vos Amers de Houblon, et à ma grande surprise je suis aussi bien aujourd'hui que je ne l'ai jamais été. J'espère
Que vous aurez beaucoup de succès
Avec ce puissant et
Efficace remède :
Quiconque ! * * * serait desireux d'avoir plus de détails sur ma guérison peut les obtenir en s'adressant à moi, E. M. Williams, 403 16th Street, Washington, D. C.

Je considère que votre remède est le meilleur qui existe pour l'indigestion, les maladies de rognons,
Et la débilité des nerf, J'arrive
Du sud en quête de santé et je trouve que nos Amers m'ont fait plus de
Bien !
Que toute autre chose ;
Il y a un mois j'étais extrêmement
Maigre ! ! !
Et presqu'incapable de marcher Maintenant je
Gagne des forces, et
De l'embompointe.
Il se passe à peine un jour sans que je reçoive des compliments les sur progrès apparents de ma santé et ils sont dûs aux Amers de Houblon ! J. Wickliffe Jackson, Wilmington, Del.

Les bouteilles qui ne portent pas une étiquette blanche marquée d'une touffe verte de Houblon sont de la contrefaçon. Rejetez tous les remèdes sans valeur, empoisonnés, qui s'offrent sous le nom de "Houblon" ou "Houblons"

JOUISSEZ
De la Santé et du Bonheur

COMMENT ? **Faites comme d'autres ont fait.**

Souffrez-vous de maladies des rognons ?
"Le "Kidney Wort" m'a ramené, pour ainsi dire, des portes du tombeau, lorsque j'avais été condamné par treize médecins éminents du Détroit."
M. W. Deveraux, Mechanic, Ionia, Mich.

Vos nerfs sont-ils affaiblis ?
"Le "Kidney Wort" m'a guéri la faiblesse des nerfs, etc., lorsque l'on désespérait de mes jours." Mde M. M. B. Goodwin, Ed. *Christian Monitor*, Cleveland, O.

Souffrez-vous de la maladie de Bright ?
"Le "Kidney Wort" m'a guéri lorsque mon urine avait la consistance de la craie, puis ressemblait à du sang.
Frank Wilson, Peabody, Mass.

Souffrant de la diabète ?
"Le "Kidney Wort" est le remède le plus efficace que j'aie prescrit. Il procure un soulagement presque immédiat."
Dr Phillip C. Ballou, Moncton, Vt.

Souffrez-vous de maladies du foie ?
"Le "Kidney Wort" m'a guéri d'une maladie chronique du foie lorsque je demandais à mourir." Henry Ward, ex-colonel 69 Gardes Nationale, N.Y.

Souffrez-vous de douleurs dans le dos ?
"Le "Kidney Wort" (1 bouteille) m'a guéri lorsque j'étais si souffrant que je ne pouvais me lever, mais que je me roulais hors de mon lit."
C. M. Tallmage, Milwaukee, Wis.

Souffrez-vous de maladies des rognons ?
"Le "Kidney Wort" m'a guéri de maladies du foie et des rognons après que j'eus suivi inutilement, pendant des années, le traitement des médecins. Ce remède vaut $10 la boîte.
Saml Hodges, Williamstown, West Va.

Souffrez-vous de la constipation ?
"Le "Kidney Wort" facilite les évacuations et m'a guéri après que j'eus fait l'essai d'autres remèdes pendant seize ans.
Nelson Fairchild, St-Albans, Vt.

Souffrez-vous de la malaria ?
"Le "Kidney Wort" est supérieur à tous les autres remèdes dont j'aie jamais fait usage dans ma pratique.
Dr R. K. Clark, South Hero, Vt.

Etes-vous bilieux ?
"Le "Kidney Wort" m'a fait plus de bien que tous les autres remèdes dont j'aie jamais fait usage.
Mde J. T. Galloway, Elk Flat, Oregon.

Souffrez-vous des hemorrhoides ?
"Le "Kidney Wort" m'a *guéri radicalement* des hémorrhoïdes qui coulaient. Le Dr W. C. Kline m'avait recommandé ce remède.
G. H. Horst, Caissier M. Bank, Myertown, Pa.

Etes-vous torturé par le rhumatisme ?
"Le "Kidney Wort" m'a guéri lorsque les médecins m'avaient condamné et après que j'eus souffert pendant trente ans.
Elbridge Malcolm, West Bath, Maine.

Aux femmes qui sont malades ?
"Le "Kidney Wort" m'a guérie d'une maladie dont je souffrais depuis plusieurs années. Plusieurs de mes amies qui en ont fait usage en disent le plus grand bien."
Mde H. Lamoreaux, Ile La Mothe, Vt.

Si vous voulez chasser la maladie et jouir d'une bonne santé
Faites usage du
KIDNEY-WORT
Le Purificateur du Sang.

CLUB HOUSE
Ancien Poste de P. O'MEARA
20 22 ET 24, RUE GEORGE

Cet e maison a été reparée, décorée et meublée à neuf, avec toutes les
Améliorations Modernes
Des avantages spéciaux sont offerts aux artistes de théâtre.
La buvette est toujours pourvue des meilleurs marques de
Vins, Liqueurs et Cigares.
T. P. O'CONNOR, Prop.
Ottawa, 2 sept 1884

E. G. LAVERDURE
MAGASIN GÉNERAL DE
FERRONNERIE

Vous trouverez chez moi tout ce qu'il faut dans cette ligne
Outils, Clous, Câble, Chaine, Etc.
Peintures, Huiles, Vernis, Vitres, Mastic Etc.
Comme par le passé un assortiment complet de
QUINCAILLERIE.
69 & 71 Rue WILLIAM

J. B. ARIAL,
PEINTRE,
DÉCORATEUR,
TAPISSIER
ET VITRIER
MARCHAND DE
PEINTURE
ET DE VITRES
526 RUE SUSSEX
OTTAWA

M. ARIAL se charge de toute commande dans sa ligne d'affaires ; il surveille lui-même toutes les opérations de sa boutique, et ses prix sont raisonnables.

Les propriétaires trouveront un grand avantage en le favorisant de leurs commandes
17 mars 1883 1a

FERRONNERIES

Pour les meilleures ferronneries à bon marché, allez chez
McDOUGALL & CUZNER
Le nous ancien magasin de ce genre à Ottawa, etabli en 1850, à l'enseigne de la
GROSSE TARRIERE,
Rue Sussex, et coin de la rue Duke,
CHAUDIERES, OTTAWA,
Et à MATTAWA, P.Q.
MCDOUGALL & CUZNER
31 Octobre 1883. 1a

TAPIS, TAPIS etc.
MAISON DE TAPIS
D'OTTAWA.
Avant le plus grand assortiment, les meilleurs valeurs, et les plus bas prix en fait de
Tapis, Prelarts, Rideaux,
Corniches, Pôles, Garnitures et Meubles de toute sorte,
à la
MAISON DE TAPIS D'OTTAWA
148 Rue SPARKS.
SHOOLBRED et Cie.
Ottawa, 17 Déc. 1883.

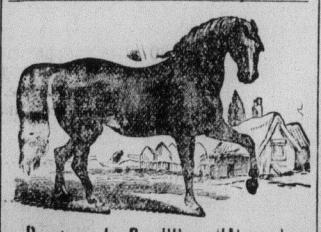

Poudres de Condition d'Alexander
BOULES POUR les ROGNONS
ET AUTRES
MEDECINES CELEBRES
POUR LES
Chevaux
AGENT A OTTAWA :—C. STRATTON.
Coins des rues Dalhousie et Saint-Patrick

AVIS.—Les médecines ci-dessus, célèbres dans tout le Canada pour leur efficacité, ne se trouvent que chez M. C. STRATTON. Je mets donc le public en garde contre les contrefaçons.
T. ALEXANDER

N. B.—On peut aussi obtenir l'article véritable chez V LAPORTE, rue Rideau ; GOODALL & FILS, rue Wellington ; et DAGLISH & FRERE, rue Queen, ouest

VALIN & ADAM,
Avocats et Notaires Publics.
ARGENT A PRETER.
BUREAU : 25 rue Sparks, à-vis l'Hotel Russell.
J. A. VALIN, A. A. ADAM.
M. Adam, membre du barreau de Québec, s'occupera aussi des affaires requérant son attention dans cette province.
28 février 1885 1an

Dr ALFRED SAVARD
BUREAU :
NO. 376, RUE CUMBERLAND.
Ancienne résidence du Dr Prevost.
Ottawa, mai

VÉRITABLE
ÉLIXIR DU Dr GUILLIÉ
Tonique Anti-Glaireux et Anti-Bilieux
Préparé par **PAUL GAGE**, Phn de 1re Classe, Docteur en Médecine de la Faculté de Paris, SEUL PROPRIÉTAIRE DE CE MÉDICAMENT
PARIS, 9, Rue de Grenelle-St-Germain, 9, PARIS

L'*ÉLIXIR de GUILLIÉ* est un des remèdes les plus économiques. Comme PURGATIF et comme DÉPURATIF, il est d'une efficacité incontestable contre les *Maladies du Foie* et de l'*Estomac*, les *Digestions difficiles*, les *Fièvres épidémiques*, les *Affections Goutteuses et Rhumatismales*, les *Maladies des Femmes*, des *Enfants* et dans toutes les *Maladies Congestives*.

Se défier des Contrefaçons. Exiger le Véritable ÉLIXIR de GUILLIÉ, portant la Signature PAUL GAGE et la Brochure : *Traité de l'Origine des Glaires*, dont chaque bouteille doit être accompagnée.
Dépôt à Québec : Dr Ed. NORIN & Cie, Pharmacien-Chimiste, 314, rue Saint-Jean
ET DANS LES PRINCIPALES PHARMACIES DU CANADA.
PILULES PURGATIVES D'EXTRAIT D'ÉLIXIR TONIQUE ANTI-GLAIREUX DU Dr GUILLIÉ contenant, sous un petit volume, toutes les propriétés toni-purgatives et dépuratives de cet Élixir

ÉLIXIR GUILLIÉ

Huile de Foie de Morue
du **Dr DUCOUX**
Iodo-Ferrugineuse, au Quinquina et à l'Ecorce d'oranges amères.

Ce médicament, d'un goût agréable, est facile à prendre et ne donne aucune nausée. Par sa composition il possède toutes les qualités propres à combattre :
l'**ANÉMIE**, la **CHLOROSE**, les **MALADIES DE POITRINE**
la **BRONCHITE**, les **CATARRHES**, la **PHTHISIE**
la **DIATHÈSE STRUMEUSE**, les **SCROFULES**, etc., etc.

En raison de son usage facile, de ses effets multiples et sûrs et de son prix économique, les médecins l'ordonnent de préférence aux autres médicaments similaires.
DÉPOT GÉNÉRAL :
PARIS — 209, rue Saint-Denis, 209 — PARIS
Se trouve dans toutes les principales Pharmacies et Drogueries de l'Univers.
SE DÉFIER DES FALSIFICATIONS ET IMITATIONS

O. QUILLET & Cie
COGNAC
La Maison accepte des Agents sérieux

EXPOSITION de PARIS 1878
HORS CONCOURS
Guérison de l'**ASTHME** Par la **POUDRE** du **Dr Cléry**
Dépositaires à *Québec* : Dr Ed. NORIN.

La Chlorose et l'Anémie sont heureusement combattues par l'emploi régulier du Fer Bravais. Celui-ci redonne au sang, rougeur et la coloration qui il a perdue par la maladie.
Dépôt à Québec : Dr Ed. NORIN & Cie, 314, rue Saint-Jean.
Montréal : LAVIOLETTE & NELSON.
Paris : Pharmacie Nouvelle, 209, rue Saint-Denis.

CHEMIN DE FER
"CANADA ATLANTIC"
LA
VOIE LA PLUS COURTE
ENTRE
OTTAWA ET MONTREAL
Et tous les points à l'est.

4 CONVOIS A PASSAGERS 4
Tous Les Jours
AVEC
CHARS PULLMAN.
Raccordement à la gare Bonaventure, de Montréal, avec le chemin de fer Grand Tronc, Vermont Central, et les trains du chemin de fer Delaware et Hudson, dont les lignes s'étendent jusqu'aux Provinces maritimes, et aux villes de Nouvelle Angleterre, Troy, Albany et New-York

A partir du **29 Juin 1885**, les trains circuleront comme suit :

Partant d'Ottawa.	Arr. à Montréal.
8.00 a.m.	11.30 a.m.
4.50 p.m.	8.20 p.m.
Pr't de Montréal.	**Arr. à Ottawa**
8.45 a.m.	12.20 p.m.
4.30 p.m.	8.00 p.m.

Tous les convois à passagers se rendent directement à Montréal, sans changement de chars ni de locomotive et indépendamment de tous les autres trains du Grand Tronc.

Les trains quittant Ottawa à 8 heures du matin se raccordent au Coteau avec le train direct pour Toronto et toutes les stations intermédiaires qui arrive à Toronto à 10 heures du soir.

Le train partant de Montréal à 8.45 du matin se raccorde avec l'express de nuit venant de Boston et New-York viâ Springfield, quittant Boston viâ Lowell à 7.00 p.m., viâ Fichburg à 6.00 p.m. et New-York à 4.30 p.m., arrivant à Montréal à 8.25 du matin.

CHEMIN DE PREMIERE CLASSE
ET RAILS NEUFS EN ACIER

Les passagers pour le Sud et l'est changent de chars à la gare Bonaventure à Montréal où leur bagage est transféré sans frais extra et sans que le passager ait à s'en occuper.

Le bagage est chéqué pour n'importe quel endroit.

Les billets et tout autre renseignement peuvent être obtenus aux bureaux du Grand Tronc rue Sparks, et au dépôt des billets, rue Elgin.

Le départ et l'arrivée des trains sont réglés d'après l'heure du 75ème méridien.
D. C LINSLEY,
Gérant
A. G. PEDEN,
Agent gén. des passagers.
Ottawa, 22 août 1884

MAGASIN DE GROS.

CHAMPAGNE ! VINS RECHERCHÉS CIGARES !

Un assortiment complet de liqueurs choisies et cigares, vient d'être reçu au numéro 450, rue Sussex, à l'entrepôt W. O. McKay.

Liqueurs françaises et italiennes, Barton et Gastier, St. Julien, Sauterne, Brisson, Ayala, Chateau-d'ay, F. H. Mumm, Chartreuse, Kummel, Benédictine, Curacao, Morasko, Vertmouth, Torino, Eau-de-Vie, Gin, en fute et en caisse.

CIGARES de qualités variées, importés et Canadiens.

Ordres promptemet exécutés, effets livrés à domicile.

NO. 450, RUE SUSSEX
W. O. McKAY,
Propriétaire.
Ottawa, 5 Déc. 1884 1an

Conservatoire de Musique,
333 RUE SUSSEX.
JULES HAEMERS,
Elève du Conservatoire de Paris et Professeur de Piano au Collège d'Ottawa.
Prix modérés pour commençants.
13 octobre 1885—1a.

L'ORGANISME de L'HOMME

Est l'œuvre la plus complexe du créateur et quand ce mecanisme si compliqué, et artistement fait, est dérangé par la maladie, on doit rechercher le moyen le plus efficace, et ce secours doit être demandé aux plus expérimentés, car le corps humain est quelque chose de trop précieux pour être négligé. Alors s'élève la question "Quel médecin employer ?"

Le Dr OSCAR JOHANNESSEN, de l'Université de Berlin, Allemagne, a fait une étude de toute sa vie, du système nerveux et génitourinaire.

SES REMEDES GUERISSENT
Toute Débilité ou dérangement du système nerveux, y compris la Spermathroée, Gonorrhée, la Sphine, la Stricture et l'Impotence, etc., etc.

PARCEQUE vous avez été trompé et abusé par les CHARLATANS qui prétendaient guérir cette classe de maladie, n'hésitez pas à essayer de la méthode du Dr JOHANNESSEN, avant que cette maladie devienne chronique et incurable.

GRATIS

On enverra par la malle un traité précieux du système du Dr Johannessen parfaitement cacheté à toute personne souffrant de cette maladie, pourvu qu'elle s'adresse à son seul agent autorisé, aux Etats-Unis ou au Canada.
HENRY VOGELER,
49, South Street, New-York

Divers symptômes compliqués sont traités par les prescriptions spéciales du docteur Johannessen d'après l'avis d'un médecin dûment qualifié.

Toute correspondance confidencielle toute réponse est envoyée frais de poste payé.
84 1 an

CONTRAT DES MALLES.

Des soumissions cachetées, adressées au Maître-Général des Postes, seront reçues à Ottawa jusqu'à midi, VENDREDI, 11 DÉCEMBRE 1885, pour le service des malles de Sa Majesté, conformément à un contrat pour quatre ans, trois fois par semaine aller et retour, entre la Chute aux Iroquois et St Jovite, à commencer le 1er Janvier prochain.

Le transport devra se faire dans une voiture convenable.

Les malles devront quitter la Chute aux Iroquois chaque Mardi, Jeudi et Samedi, à 6 a.m., et arriver à St Jovite à 11 a.m., à temps pour faire l'échange avec le courrier qui passe à Ste Agathe.

Elles quitteront St Jovite à 12:30 p.m. ou après l'arrivée de la malle de Ste Agathe, et devront arriver à la Chute aux Iroquois cinq heures au plus après leur départ.

Des avis imprimés contenant de plus amples informations quant aux conditions du contrat, peuvent être consultés et des blancs de formules de soumissions peuvent être obtenus aux bureaux de poste de la Chute aux Iroquois, La Conception et de St Jovite.

T. P. FRENCH,
Inspecteur des postes.
Bureau de l'Inspecteur des Postes, Ottawa.
Ottawa, 23 oct. 1885