被摑順利衆人鼓掌 吳啓華感覺戇居

一次被萬子「執刑」，被扼咽喉幾乎斷氣，一怒之下……

吳啓華日前拍《失戀專家》，他被張曼玉的掌摑鏡頭，一次過順利完成，衆人皆大歡喜，拍掌慶祝，吳啓華被摑一巴，還要拍手，越想越覺得戇居。

吳啓華演反派被摑多次，被打亦試過不少次，最慘一次是拍《流氓大亨》，被萬梓良打，萬子拍戲出名投入兼詩張，拍攝前吳啓華已十分緊張，編導又叫他們自由發揮，毋須試戲，終於正式拍攝時，萬子拳脚交加，吳啓華頻頻中招，最慘是他穿恤衫西裝打領呔連戲，萬子狂扼他的喉嚨，他呼吸困難差點斷氣，拍完該鏡頭後吳啓華十分氣憤，認為自己有性命危險，而且沒理由不試戲，越想越氣憤之下，他一怒離開拍攝現場，後來心頭氣漸消，才轉頭返現場繼續拍攝，萬子事後向他道歉，原來王書麒拍《流氓大亨》時，亦被萬子摑過一把，痛足三日，吳啓華笑謂拍戲被打無所謂，最重要是「執刑」者千萬不要是萬子便好了。

吳啓華被摑，笑容十分牽強。

調動《性本善》有必要 無知港台並不發覺 線會無滿

四台山上

就無綫周日臨時推遲播映《性本善》一事，記者曾經聯絡無綫製作總監劉天賜，惟始終找不上。

其後記者訪問無綫公關李永安，他表示，無綫作過節目檢討，認為當日有必要作出節目編排，而於周六已通知港台，當時不發覺對方有任何不滿，而港台也從沒表示出不滿。

港台方面準備致函電檢處一事，李永安說，港台沒有知會無綫，故此對此事不大清楚。

李永安強調港台與無綫一向關係良好，無綫也會為此事而作出檢討，但彼此要明白大家困難存在，港台方面才會作出表態。

無綫知會時間過急，港台難作安排。

被無綫延遲播映的該輯《性本善》，港台可有考慮要求無綫重播？蕓影畦表示，暫時沒有考慮這問題，一切待電檢處商議後再行決定。

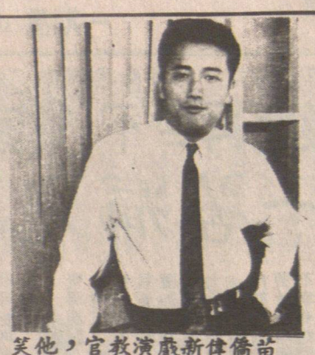

苗僑律新戲演教官，謂陸軍最方便現在已剪了頭髮，不必改型。他笑個

為誰辛苦為誰忙？ 媽打捱到「落晒形」

藝人藝事

無綫希望觀衆可以原諒。

拍了數天，碧姐已消瘦下來，整個人也「落晒形」，有時滿得辛苦，也自問：「咁辛苦為乜呢？」

第一集前晚已出街，效果方面她甚不滿意，她因為聲帶問題，說話有時力不從心，故她早已要求，在開場時交代她人院施手術，此劇還有兩星期便拍完了。

而鄭裕玲只給了三天時間與無綫拍攝《皇家檔案》，「媽打」鄧碧雲也有看過《皇》劇，對於《季》劇能否取勝，她表示很難說了。

有人認為，無綫倉促趕拍《季》劇，質素方面頗令人懷疑。碧姐強調，身為演員，是不會理會這些事的，前日首次與鄭裕玲和萬梓良合作，拍得不錯，他們倆都是有經驗的演員。

碧姐帶病演出，外間有一反應，認為無綫有點不人道。對此，她認為站在公司立場，當然會從收視去考慮，她自己只有盡力而為，人在江湖，希望觀衆可以原諒。

拍了數天，碧姐已消瘦下來，整個人也「落晒形」，有時滿得辛苦，也自問：「咁辛苦為乜呢？」

第一集前晚已出街，效果方面她甚不滿意，她因為聲帶問題，說話有時力不從心，故她早已要求，在開場時交代她人院施手術，此劇還有兩星期便拍完了。

而鄭裕玲只給了三天時間與無綫拍攝《皇家檔案》，「媽打」鄧碧雲也有看過《皇》劇，對於《季》劇能否取勝，她表示很難說了。

有人認為，無綫倉促趕拍《季》劇，質素方面頗令人懷疑。碧姐強調，身為演員，是不會理會這些事的，前日首次與鄭裕玲和萬梓良合作，拍得不錯，他們倆都是有經驗的演員。

碧姐帶病演出，外間有一反應，認為無綫有點不人道。對此，她認為站在公司立場，當然會從收視去考慮，她自己只有盡力而為，人在江湖，

無選金像獎自動入感情關免 林青霞承認不可避免

記側視影

林青霞昨日在大埔拍攝《驚魂記》，顯得有點疲倦，她說是拍早班戲，凌晨五時開工，有點不習慣，稍後拍夜班戲相信精神會好一點。

雖然早起床，但青霞坦言不影響她的美容，因為她習慣晨昏顛倒，所以記者很難見到她的「殘」樣。

青霞是本屆香港電影金像專業組評審委員之一，問她開始睇片沒有？她謂沒有時間，幸好其中《七小福》、《中國最後一個太監》及《旺角卡門》已看過，其他影片，因遷就她的時間，她只在家中看錄影帶。

問她在評審時，會否有私人感情存在，青霞說，私人感情成份就一定存在，但會盡量做到公平，畢竟人是感情的動物，有私人交情也是很自然的事，相信對整體成績影響不大。

第一次担任金像獎評選委員，青霞說是新嘗試，感覺很新鮮也很有趣，而她强調，今次未有獲提名，絕對不失望，因為獎項她並不看得太重，最重要演好戲，自然大家也認同她的演技。

林青霞也出任金像獎評審委員。

新機器洗地氈梳化椅
即洗即用不褪色不縮水或變樣，假日晚照服務，專洗餐館烟囪爐頭工商業住宅清潔打臘八折優待
晚電：253·5710
中英洗地毡

洗地毡
快速清潔，專人服務，
免費估價，每房間$15
還設有室內裝飾清潔服務
英語電685·7983 ERIC

清潔公司
健艮清潔公司
承接大廈·寫字樓·栢文等清潔工作·
電話：八七六·三八五四
傳呼機：六四五·七〇〇一

NORTHWEST FOOD PRODUCTS LTD. 花旗麵廠
355 POWELL ST. VANCOUVER, B.C. PHONE 684-9820
五磅十扎 花旗乾麵 雲吞乾麵 花枝炸麵 蒸氣麵 蒸蛋麵 鮮雲皮 鮮春皮 新鮮麵 幸運餅仔

AH-50 GARDENS 領全酒牌
全新壽司吧台
"具日本傳統風格"
賓至如歸的藝妓式招待
唾涎可口鐵板燒
眞材實料日本烹飪
別具風味的榻榻米廳房
供閣下設宴請客
午餐星期一至五 11:30 - 2:00 晚餐每日由下午五時開始
海鮮鐵板燒
牛扒及龍蝦鐵板燒
壽司吧台
55 - 8th St., New Westminster
訂座電話： 526-9533
Toronto, Ont. 920-4331
London, Ont. 432-3331

銀龍公司
YIN LONG CO. LTD.
535 GORE AVE. VANCOUVER B.C.
TEL:689-7324
燒腊肉食，中西什貨，園口新鮮蔬菜，生菓，即日由台灣頂好公司運到冷凍飽點。銀絲卷，芝蔴湯丸，毛豈，木須皮，壽桃，無須鮮凍，可即蒸即食，老少咸宜。門市批發無任歡迎，逢星期三休息。地址：五三五哥亞街。電話：689·7324

泰興有限公司
Tai Hing Company Ltd.
(1981)
265 EAST PENDER STREET · VANCOUVER, B.C. V6A 1T8, CANADA
PHONE 684-1028
新到大幫
超等味精
冰霜明蝦

B.C. Royal Cafe
119 E. PENDER ST.
VANCOUVER B.C.
Phone: 681-3953
住在大溫哥華
食在秘書賓路
天上人間
四時有不謝之花
五節有長春之草
雲埠秘書賓路蔡根遜根遜立正

嘉頓
餅店茶餐廳
Garden Bakery & Tea House
243 E. PENDER VAN B.C. TEL:682-1608
即磨香濃咖啡
特價午餐 （星期一至星期五 上午十一時至下午二時）
每碟$3·50
上海粗炒麵，星洲炒米粉，豉油皇炒麵
星洲炒貴刁，嘢喱牛腩飯，南乳猪手飯
柱喉牛腩飯，時菜肉片飯，嘢喱牛肉飯
特價西餐 （全日供應）：
火腿法國多士（包括咖啡或茶）$2·50
腸仔雙蛋或火腿雙蛋（包括多士薯仔咖啡或茶）$2·95
嘉頓出品 你有信心

南苑美食之家
急聘以下員工：
①經驗男女侍應生三名，早晚工作，全職或兼職均可，能操流利中、英語，外貌端正，時薪$5·50起·
②幫廚乙名，經驗不拘，可以訓練，無不良嗜好，五十歲以下爲合有意者，請親臨以下地址面洽·
列治文：8075 PARK ROAD 近 #3 ROAD 即華貿市場近鄰
溫哥華：DOWNTOWN：854 DEMAN ST., VANCOUVER, B.C.

家家樂大酒樓
GAH LOK RESTAURANT 255-0008
各位食家有口福也，家家樂大酒樓集古今中外之精華，抒合各派之特長，異軍突起·由香港名廚泡製之新菜源源推出，唔去試吓就走寶啦！
地址：Renfrew 夾2街24 Hr.Video樓上位於一街新購物中心內有兩層巨型停車場
訂座電話255·0008
本酒樓重金禮聘香港名廚師王忠師傅主理
特別貢獻
合家歡樂席 大四喜拼盆 式熱葷 玉蘭炒花枝 豉汁蒸生蠔 花膠鴨絲羹 上湯焗雙蟹 南乳吊燒鷄 京都牛仔骨 沙律焗黑魚 茄汁鷄絲炒飯 清潤甜品 合時生果 $128·00
精美酬賓席 家家樂大拼盆 式熱葷 荔茸釀帶子 雪耳炒象拔 堯柱會冬茸 奶油焗雙蟹 南乳吊燒鷄 香橙焗肉排 清蒸游水班 咸魚鷄粒炒飯 清潤甜品 四時生果 $138·00
超值酬賓席 五福爭輝大拼盆 式熱葷 碧環燒帶子 露笋炒雙蚌 紅燒四寶翅 奶油龍蟹會 北京片皮鴨 韭菜炒鴨絲 清蒸游水班 福州炒飯 清潤甜品 合時生果 $168·00
巧手六和菜 上湯焗龍蝦 蟹肉冬茸羹 沙爹串燒牛仔肉 百花釀帶子 香露鹽焗鷄 蒜汁扒四蔬 絲苗白飯 清潤甜品 合時生果 $79·00
海鮮魚翅席 鮮果龍蝦大沙律 叁熱葷 百花釀蟹箱 堯柱扒露笋 蜜桃鮮帶子 錦綉大生翅 魚露羌葱焗雙蟹 鵝掌扒海參 蒜汁焗三文魚 海鮮炒飯 合時生果 清潤甜品 $198·00 （請先預定）
全新裝修，地方優美，座位舒適，服務殷勤，晚飯飲茶，無任歡迎，訂座請早！
七天營業：
星期一至五上午十一時至下午三時
星期六、日上午九時至下午三時
七天晚市由下午五時至晚上十時
荔茸鳳尾 黑椒牛仔骨 百花釀帶子 支竹羊腩保 紅燒乳鴿 蒜茸蒸大蝦 荔茸釀帶子 羌葱野兔保 香橙焗肉排 魚香茄子 蒜汁扒四蔬 沙律烟墨魚 玉蘭炒花枝 大良沙鮮奶 蜜桃蝦球 粉絲焗肉蟹 精美小菜
11.50 9.50 7.50 9.50 9.50 13.00 9.50 9.
10.00 7.50 9.50 9.00 9.50 9.50 12.00 8.50

北園
NORTH PARK RESTAURANT
擴張營業 全新裝修 喜慶讌會
瑭璜禮堂 筵開卅席
特價海鮮席
彩虹大拼盆 上湯焗龍蝦 紅燒三絲翅 北京片皮鴨 生菜包鴨鬆 玉蘭炒雙蚌 召鹽焗中蝦 當紅炸子鷄 清蒸游水班 楊州炒飯 合蓮子紅豆沙 時生菓 188·00
993 GRANVILLE STREET VANCOUVER B.C. V6Z 1L3
PHONE: (604) 688-8828

漢宮大酒樓
KINGSLAND CHINESE RESTAURANT
987 Granville Street Vancouver, B.C. Tel: 687-6675
59·00（六位套餐）
西菜炖鷄煲腎 蝦子海參鴨掌 冲油脆皮鷄（半只） 玉蘭炒雙蚌 豉汁蒸太子 椒鹽焗中蝦 絲苗白飯 奉送：糖水 生菓
特價海鮮席
彩虹大拼盆 上湯焗龍蝦 紅燒三絲翅 北京片皮鴨 生菜包鴨鬆 玉蘭炒雙蚌 召鹽焗中蝦 當紅炸子鷄 清蒸游水班 楊州炒飯 合蓮子紅豆沙 時生菓 188·00
貴賓席
生猛龍蝦大沙律 式大熱葷 蠔汁鮮蔴鮑 雪裡影紅梅 御品鷄煲翅 砵酒焗鵪鶉 生炒桂魚卷 碧綠翠珊瑚 黑椒野鴨柳 八寶荷葉飯 肆式美點 椰汁炖雪蛤羔 388·00