僑民。派兵分佈南滿全境。將來無論閻勝蔣勝。日本兵必不肯退。而閻蔣又均無對日開戰之魄力。其結果必經歷若干年月。斷送若干禮物。方得日兵撤回。因此之故。張學良萬萬不能參與內爭。祇可嚴守中立。

張學良若嚴守中立。閻蔣兩方又相持不下。則時局必無異常發展之理。

兩月前局勢如此。至今日局勢仍然如此。昨日本報譯紐約西報遼寧電稱。南京政府。日前委任張學良爲中國海陸空軍副總司令。張氏決意不就。其所持理由。係因本人意見。根本上反對此次內戰。故無論如何。必保持東三省之中立態度。張氏又謂倘能出任調停。任保護和平之責。則將盡其力量。達此目的而後已。查南京政府屢次要求張氏協助。張氏皆婉辭之云云。可見張學良之意。始終欲脫離旋渦。保持中立。無論何方。均不易得其協助。況副總司令一物。地位太高。受者不祥。事急求人。事成烹狗。又爲中國軍閥之慣技。故無論閻蔣。若以此餌之。張學良必不欲受不敢受。蓋有所惕然於其中也。故就對外對內兩方面觀之。張學良均無加入內爭之理。然則兩月前鄙人所論斷者。至今猶有效也。

本館特電

是晨接上海訪員電

◎濟南晉軍繼續開赴泰安。蔣軍在兗州增防。傅作義率領三軍團向兗州進攻。僅距兗城廿里。蔣軍開始反攻。與晉軍大戰數點鐘。蔣軍被逐退。

◎北軍毀常州附近滬寧鐵路。滬車被阻遲。現經修復。

◎蔣軍在隴海路左翼被閻馮軍截斷。數日未脫險蔣盡調精銳上前應援。戰事劇烈。

◎福州戰事再發。盧興邦向劉和鼎軍進攻。馬頭山附近戰烈。張楨部加入劉方拒盧。

是晨接駐廣州訪員來電云

◎廣州教育廳電台山縣長李海雲支給縣立六校經費並勸學生復課。

重要電報

●共匪將抵長沙

▲另有五千匪進攻沙市

上海六日電。賊匪爲中國內戰時殘殺人民之鷹鸇。今此等鷹鸇值張桂軍被逐出湖南之際。乘機將湖南全省掃蕩。彼輩因在岳州焚刦屠殺人民成功後。膽愈豪。氣愈壯。遂開槍射擊英美兩國砲艦。同時長江流域多處城鎮。均被其蹂躪焚刦。共匪所至之處。遇有抗阻者卽行刦殺。彼等自號爲共產党人。鄰近漢口武昌及漢陽三鎮之村落咸遭其殃。今此等共匪將抵長沙。另有五千名自岳州進向沙市。

查共匪在湖南猖獗之故。因蔣軍自擊退張桂軍後。蔣方以北方聯軍在豫省與蔣軍激戰十二日之久。該處蔣軍被壓迫過甚。故盡將湘省所有蔣軍調赴鄰近開封之地。與北軍決勝負云。

●美水兵爲匪擊斃

華盛頓五日電。本京海軍部是日接訊。謂美國戰艦堃號昨在湖南省岳州與華匪激戰。該艦水兵咽路健氏爲匪擊斃。該兵爲美國布碌連埠人。

●英戰艦遭匪砲擊

倫敦五日電。本京路透電訊社接駐漢口訪員電云。英砲艦梯號路。昨在岳州爲焚刦該城之華匪砲擊。致傷英水兵兩名。該艦隨還砲與匪對擊。

又駐泊漢口之英砲艦卑號已奉令開赴岳州

●張桂軍在湘爲粵軍擊敗

▲殘餘之張桂軍萬名竄回廣西

上海六日電。據寧府是日訊稱。張桂軍在湘南附近桂省邊界。與粵軍大戰五日之久。卒爲粵軍擊潰。斯役兩軍傷亡甚重。二萬五千名之張桂軍已被滅去一萬五千。殘餘之張桂萬名已逃竄入廣西。湖南省現無張桂軍踪跡。頃寧府所顧慮者。厥爲共黨在湘省活動之問題云。

●英政府討論蘇俄債務

倫敦五日電云。蘇俄對英所負之債務問題。英政府訂有計劃。與蘇俄代表討論。計俄負英債共五千貳百兆元。內有四千五百兆爲戰債。七百五十兆爲英人手有之俄皇時代債券。但俄皇時代物業。蘇俄政府已收爲國有。倘若此回磋商可能解決。麥當努之政府。名譽日隆。惟倘若二字非易做到。從前工党政府。已辦過失敗。

●印民黨員向甘地表示敬禮

▲傷人十名

印度普拿埠六日電。民黨首領甘地現被押於耶拉夫打獄中。此爲其入獄後之第二月。是日有民黨員多名排隊遊行。向該獄進發。以便向甘地氏表示敬禮。途中爲警差所阻。各人逗遛於途中約六点鐘久。與警差鬨鬥。以石及花盆向差擲擊。致差數名受傷。當時適有英國軍官布里克偕妻乘汽車馳經鬧事地点。布氏亦被石擊致受微傷。伊妻雖未受傷。然當場暈去。警差卒將羣衆驅散。計此次受傷有拾名之多。

●匈國製肥料工廠被火燬

匈牙利首都普達迺斯脫七日電。匈國之最大製肥料化學工廠一所。是日遭火災燬。致財產損失數達二百元。

●飛赴澳洲之英機遭意外

緬甸仰光埠五日電。本處頃接由阿琦闊埠遞來未證實之消息。謂英國飛行家酷克與瑪太氏兩人曾由英倫駕飛機飛赴澳洲。該飛機抵阿琦闊埠曾降下。以便休息。復於是星期四日由該埠首途飛赴澳洲。詎飛抵唐笈埠時機忽遭意外。由空中撞下於地云。

●紐西蘭亦報地震

紐西蘭島威靈頓埠五日電。本處及古烈史卓治埠人民。是日午後四点半鐘覺地震動。爲時頗久。但財產物業未報有損失云。

●墨京選民暴動

▲喪命數由壹名至五名

墨西哥京六日電。是夕夜深時本京選舉國會議員。人民暴動。據早報載稱。此次暴動事件發生。人民喪命數由一至五。傷數由拾五至三拾名云。

●土軍包圍叛徒

土耳其咽士丹浦埠六日電。據土國政府是日宣稱。古特種人之兵業爲土國軍隊於亞拉臘山。將有全軍覆滅之虞。彼等爲土軍飛機炸擊。同時土政府增調援兵上陣。將該種人之兵包圍。水洩不通。致其無法向波斯邊界逃竄。

本埠新聞

●洪人資助港報之熱烈

港報籌辦處稱云。二埠致公堂各手足。向來熱心堂務。忠義可嘉。此次籌辦香港公報。早已踴躍認股。前已繳交大欵。昨日。又接該埠致公堂。宋昭懋君親手交來報股銀四十大元。內爲李業鴻、李矩循、周家職、黃禮富、司徒懿堯、李其銘、李焯偉各五元、永發、譚世廣、各二元五。而李焯偉五元。係加認之欵。更爲難能可貴。最堪羨者。該埠人數原少。竟能繼續努力。亦足見各人之熱誠矣。

●瓜菜指導會來函照錄

敬者本會現從新改組。將前時之例盡行取消。對於各種植家及發行家。乃以親善爲本。決無種界之分。一致聯絡感情。互謀仝舟共濟之幸福。據今之新薯仔例。每種植家及發行家。須領本會發售之全年牌照。每噸薯仔要繳納稅費五毛。每包薯仔須有本委員會發出之號數牌片。繫於包外。以辨別曾否納稅。此等牌片隨時可向本辦事處問取。若發行家寄大帮薯仔往別埠者。則要抄單寄來本委員會報告。在本地發賣者。可不必報告。本會當亦不干涉。每日本會將發行價。登諸報章。俾各週知時價。切勿過平而沽。務使各人有利可圖爲宗旨。因華人方面。未明真相。今特擇其大要。上書貴報。代登於報章。以釋羣疑。如更有欲知詳細者。可直向本委員會。

◎全加致公堂駐雲總機關民國拾八年十九年三月至六月份收到各昆仲年捐芳名表

▲乃磨埠拾八年

黃煥傳　陳孔喜　馬光安　伍洪泮　李優　何華
曾錫元　馮連福　馮昌想　鄭彰統　馬洪文　馬光續
馬盛　馬康政　馮承楫

▲占尾利市拾八年

鄭維彬　鄭炳　劉德超　鄭來添　岑利　梁旺
李輝　李英　鄭連棟　鄭欣　鄭泮光　廖宏燕
廖宏鵝　黎愧修　鄭任長　鄭秋來　蔡潤　趙樹宏
鄭秋長

▲域多利十八年

湯添福　林志穩　周貴專　胡栢　張煥章
崔何　楊月輝　胡福和　譚榮添　胡彬和　梁石垣
呂乙　林錦　湯關錫　梁春集　黃耀霖　鄧安
周逢瑞　趙潮　楊發　吳恪均　周家驥　陳福貴
周在遐　楊社　劉維彬　胡寬　湯關覺　雷莊
周烈生　陳羣振　張德慶　周在琪　林德傳　林長
周瑞金　周福乾　林社盛　龔自強　黃俊　周廣照
黃榮燦　蔣木　李明　周柱　羅景培　唐享
林其進　林文慶　陳宗寬　黃瑞亨　關文耀　張理
林英傑　李德維　甄炳葵　曾天德　周榮家　余錫
徐河　羅鑄鼎　陳福申　溫麟蓀　劉希祝　胡北穩
陳連盛　鍾社鍊　呂就　馬吉祥　伍毓霖　馮日輝
馬存創　劉田　黃昂益　張有信　馬昌　周南德
岑日勝　湯樂　劉生　鄧源　湯關　張若松
楊照　岑池有　周灼　梁蘇　余振　林德緒
司徒妹

▲企倫打埠拾八年年捐四月

黃傳宗　梁榮　李坤　黃任　黃棠　呂彬
劉光　伍錦彥　關祥　謝喜宗　黃牛妹　黃成

▲汝利愼埠十八年年捐五月

胡松長　鍾森　謝維遲　胡植　周和　周瑞松

▲美布碌埠十八年年捐四月

馬才尙　林開　謝永育　譚時諭　黃兆民　李芬
葉鉅

▲宛地辟埠拾八年年捐四月

黃源洲　黃桃　李吉林　陳福　甄永求　周全
甄開燧　王丁琪　麥榮壽　白子安　朱濯　朱廣禮
李松　鄧邦　關强　馬俊莊　黃瑞元　胡厚
麥璇　麥肆基　劉錦銓　林顯標　李基象
陳咩利女士三元

▲党近埠十八年

鄭倫品　鄭忠柱　李戊辰　陳松華　鄭炳桃　李洪
陳典煒　鄭社田　鄭齊巨　李三家　梁耀波　鄭平資
鄭尙源　李奕寬　梁九如　李讓　周淑祥　鄭業遊
馬松栢　徐洛賢　曾紀祥　林百龍　林義　袁萬邦
劉嵩　魏福　徐毅陞二元　周寶芝貳元
鄭蝦女貳元　張松貳元

▲錦碌埠十八年

梁相　周海　沈桂釗　伍于賞　顏耀
梁銓　謝纘緒　以上各三元
周樂全

◎云埠華僑農業總會緊要啓事

公啟者本會現下需財孔亟特爲通告仰欠舊歲第三次捐款之會員限自七月一日起至十五日止須將欠欵如數交來如逾期不交其人遇有事端則本會將第八條規章執行無得異言此佈

民國十九年七月三日

◎雲埠達權社鳴謝元至五月經費芳名表

劉孔正五元　鄭福滋五元　彭達五元　岑江五元
黃容芳　林善同　瓊義館　馮昌景　以上各三員
駱仲滋　朱晃　李矛　蓮好女士　以上各貳員五
陳湖　黃光　許盛珍　葉勝　岑江　陳派業
廖華才　梁高　謝志如　余錦疊　黃增榮　娟娟女士
吳松茂　鄭長權　吳澤梓　胡焯　李觀連　唐自宇
聶恩　陳星槎　張炳安　馬暢政　曾社利以上各貳員
鄭厚珖　周道緝　余悅章　湯保　廖社禎　方洪
梁神才　胡持臻　馮啟元　以上各壹元五　盧挹煦　司徒百慶
曾能均
劉孔昌　陳翠娥　陳習文　阮本祝　黃愛傳　陳麗溥
黃禮富　黃百社　曾宜新　馬任本　李朝棟　艷芳女士
陳松宗　林南　岑招　林松喜　廖光沛　宋甘泉
雷莊　甄明垣　蔡光　曾朋　張琪　黃愛傳
張烈　周瑞樹　馮瓚驥　陳應兆　馬滙政　李祥
譚就　呂祥紀　黃成　以上各壹元

◎駐美國紐約南北美洲洪門總部通告

爲通告事南北美洲洪門懇親會公選出曹懋森君爲南北美洲宣傳員宣傳洪門進行各要務現曹君已出發仰各埠洪門機關於其到日召集大會接洽一切可也此佈

丹李位夾喜市定街角之車油亭今新張伊始交易相宜所售之加市乃上等貨優待沽客如華友光顧特等歡迎並修葺車件車輪等取價從廉

司任日本人披露

Hastings & Dunlevy Service, Complete Auto Services, Open Day & Night.
Phone Seymour 4926. Cor. Hastings & Dunlevy, Vancouver, B.C.

▲請來看—

▲請來看—

華友勿失此特殊之機會一看世界最有膂力之人獻技

密地執役氏

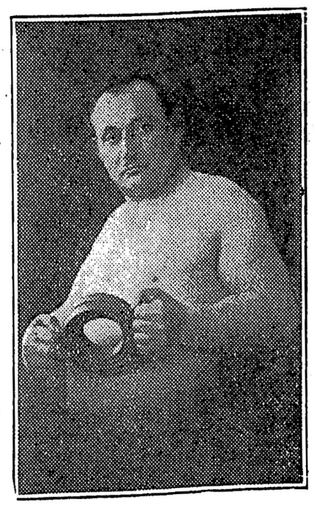

星期一晚在喜士定街東賚路戲院開演祇演一次機會不可失

今朝香港滙價每百三十一元二毫