▼○▲姚樹南 復回大埠

如有僑胞信札來往祈付寄大埠弟處便得收無悞

請照下列西字門牌住址通信可也

YAW SHE NAM CO. 1055 Stockton St. San Francisco, Calif U. S. A.

萬應樓骨丹廣醫各種奇難雜症奏效如神

此丹一味不但醫花柳一科即諸般百病用之尚妙誠為病者不晚以致棄而不用今將各症列明以告病者不論有何等惡症發生先服此丹三四天立能解散或不解散亦可減輕其毒有益無損必先看明此單今病者敬心食丸切勿驚異今將各種奇難雜症列明除花柳大症之外其餘各病服此樓骨丹並無口腫頭腫牙痛疾源流出等患亦不辛苦每日不過滑臟二三次耳但花柳毒門一科內分三種第一種由本人迷花街柳巷宿娼傳染而來第二種由別人床褥廁所衣服面巾食品傳染所致第三種受之先後天謂之胎毒即是由父母傳染所致此乃又係花柳之毒無疑蓋花柳之毒症深者逼於瘋疾因其有蹟出聚於肌膚故也此等毒種可遺下子孫三代亦受其累人多不明其身體之毒從何而來廣食各等煎炒肉品鵝鴨蝦蟹之類其有毒之點極不合衛生其毒日積月勝或感觸四時不正之氣或因五臟積毒未散血氣不和以致發出皮膚自後百病發生又不曉用樓毒之劑是以其症越久越頑富者尚能延醫貧者勢將束手因之殞命者大不乏人誠可惜也蓋樓骨丹有扶元之功有逐毒之力幸勿輕視不論男女老幼或生陰陽惡毒大瘡乳癌乳岩背癰陰症頭癰疾核氣核燒喉爛舌燒肉爛脚無名腫毒風濕骨痛狀如神醫熱濕毒癖瘋癲各種痔瘡大小不通一切諸症吞服此丹立見功效每日隔三四次其毒從大便而出誠起死回生之至寶丹也本醫生所醫各種奇難雜症皆以樓骨丹為開導之良劑百醫百癒奏效如神名為換血金丹誠不誇矣凡患症者請嘗試之方知其妙

男女老幼而且有益十歲以上殺世長毒殺代以來廣傳世界

孕婦孩童食丸之法稍神則加減心用之數代以來消法最廣

常時食之加減見機卒苦則減此方之妙行之有效名震環球無論藥劑另行商議

可保無碍小孩有疾不致[illegible]乃是祖傳親自泡製不惜工本定價伍元

五淋白濁 神速止痛丸
三鞭壯陽 功効大一丸
男女交合 愛情丸
忍精久戰 快樂丸
癖症通治 根除一次收功無水
止咳靈丹 不論虛熱咳嗽請服可效
一掃光散 治所有頭痛紅粉紅花
頭刺頭痛 立刻靈丹止痛
拔毒埋口 潰瘍大一膏青
萬應風濕膏 經驗神効
男女肚痛丹 當時止痛
止遺身痕膏 百年傳材

每盒拗 每盒兌 每盒兌
每盒拗 每磚兌 每磚兌
每磚拗 每磚拗 每磚拗
每包拗 每包拗 每包拗
每盒拗 每磚拗 每磚拗
每磚拗 每磚拗 每磚拗
每貼拗 每磚拗 每磚拗

萬應花柳攪骨丹 每磚五元

此丹能醫百病能除百毒與別家所製不同確係世上第一靈丹也活一切花柳骨痛風濕骨痛遺毒毒精強芒草痛痛腫脹身紅紅腫等種血風痛瘡大小便不通一切諸症吞服此丹立見功効每日隔二三次其毒從大便而出誠起死回生之至寶丹也本醫生所醫各種奇難雜症皆以攪骨丹為開導之良劑百醫百癒奏效如神名為換血金丹誠不誇矣凡患症者請嘗試之方知其妙

男女老幼而且有益 殺世長毒 殺代以來 廣傳世界

孕婦孩童食丸之法 稍神則加減心用之 數代以來 消法最廣

常時食之加減見機 卒苦則減 此方之妙行之有效 名震環球 無論藥劑另行商議

可保無碍小孩有疾不致[illegible] 乃是祖傳親自泡製不惜工本 定價伍元

每磚拗 每磚拗 每磚拗
每磚拗 每磚拗 每磚拗
每磚拗 每磚拗 每磚拗
每貼拗 每磚拗 每磚拗
每包拗 每包拗 每包拗

醫生姚樹南花柳專科大藥房廣告同胞請認招牌
須防假冒外中名馳矣火驗經極散丸丹膏

▲醫中盧扁 衛挺生先生

在埠懸壺執業醫術之名久矣播傳中外被其澤為口碑載道實不容再為贅揚惟一疾次鑲筋骨痛潮熱等症先生尤擅拳手弟曾染此症幾人膏肓不可救藥幸蒙先生調治始慶甦生先生眞再生之盧扁也弟感再造之恩特誌數言以示不忘並為懲病者介紹焉

一九二二年四月十六日 台山葉榮華頌

裕綸廣告

本號開張數年之久茶米油糖珍饈備有實價貨真不欺童叟地道藥材鮮明且阜丸散膏丹精製妙手神驗久經膾炙人口各貨批從廉為首附送妥捷定無遲後諸君垂青歡迎禮厚

林翰元先生寓內方脈

▲并擅醫外科花柳各等奇難雜症

Yee Chong Lung 539 Carrall St. P. O. Box 342 Phone Sey. 3984 Vancouver, B. C.

林立洪 林普慶 司理

東華酒樓

TONG WAH LOW
Chop Suey And Noodles
15 Tender St. W. Phone Sey. 1748

東方珍錯、華國文章、萃陶醉屈醒之名流、品評醇酒、辨滴聖濁賢之佳釀、信步督樓、本酒樓開張已久、簽肯來遊者、朱履三千、出入迎迓、金釵十式、盛會無分日夜、賓主盡歡東南、今特加修飾、裝置新奇、登樓儘堪悅目、入座倍覺怡神、日廚師藝比易牙、嘉客均稱滴口、諸君子幸垂顧、

本酒樓主人謹啓

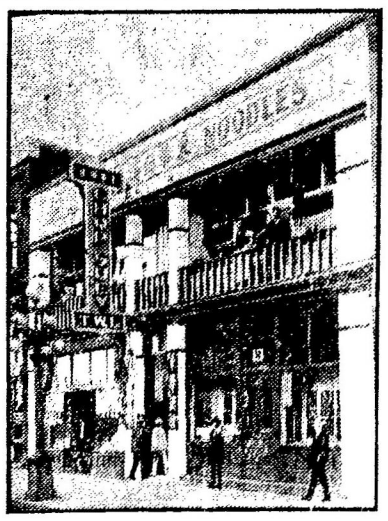

協和安 雲高洋服店 華埠

H. W. Owne, Co.
504 Main Street,
Phone Sey. 3729
Vancouver, B. C.

(宜相)
內靴衣絲俱
外帽褲箱正各
洋襪皮絲齊
服氈袋巾備

司理 盤強啓

雲高義泰藥房 華埠

G. HIGH Co.
Phone Sev. 3729 500 Main Street,
Vancouver, B. C.

(發售)
中西良藥化粧香品留聲機器各
伶唱碟剃刀鉸剪自來水筆文房
用具莫不齊備專辦大帮高麗參
玉桂花旗參發行靈散售

(接理)
▲環球電報
都緬寅快
車公司
加拿大
美國中部
上海香港
廣州
匯快捷
兌無悞

司理 盤伸啓

通信總 Chow Lee 1717 GouernmentSt Victoria, B.C.

廣東中醫學堂 使等畢業生李鶴德內外方脈氣血利藥安神

[illegible]

裕綸德記 YeeLun Ark Kee & Co. 534 Fisguard St. P. O. Box 1514 Victoria, B. C.

本號信箱改為 1514 以後函件照此號數賜來無悞

新到大帮唐山絲苗萱占米米質靚價格平

油糖雜貨一概俱全如蒙賜顧批價極平

裕綸號關彝勳啓

劉日初醫生自製藥驗膏丹丸散等

本醫生專精眼科花柳梅毒症而在骨痛遺毒尤有十餘年之久[illegible]

[illegible]

劉日初醫生

眼科名醫

[illegible]

花柳症得救

[illegible]

死而復生

[illegible]

廢目重光

[illegible]

[illegible]

[illegible]