祖國新聞

◎◎◎日人變賣青島德產

京信　日本處置青島德國財產之舊問題　重行提起　中國雖經抗議　已有大宗德產被日人售出　今據日本使館中人言　所有售得之欵　德國業主　可得其一部分　但每人至多以日金千元爲限　其餘之數　須彼自向德政府要求償還　謂應由德政府將德人產業買回　以還德人云

青島及日本之德人產業　應由日本大藏省所屬之敵產管理局從事變賣　中國曾經抗議　謂青島及山東全部俱屬中國　日本在國際聯盟之下　並無處置中國財產之權　日賊對於此抗議　置之不理　並聲言巴黎和會給予處置　切事務之權　而德人財產　乃在此權限之內　預料德人欲在青島經營商業　將不容易　惟有人云　德商中曾有於戰中將其保品妥爲藏置者　現在計畫　在中國數大埠中重開大規模之商業企圖　對於青島陷落及中國參戰所致之損失　不復注意云

◎◎◎受倭奴保護之禍首皆無恙

自徐樹錚逃出倭使館後　外間即紛紛傳說安福禍首　已先後逸去　同時遂有李某逃往天津　段芝貴運動特赦說　實皆不確　李現避居俄銀行　段芝貴病勢加重　姚國楨尚在日使館大吃西瓜　是數人皆無恙云

◎◎◎湘趙攻鄂之前因

湘鄂之戰禍開矣　湘趙對於此役　實處被動地位　且初以驅逐李烈鈞爲務　竭力聯歡鄂王　王亦知兵變事件結怨於鄂人甚深　地位岌岌不得　不得不多方樹援　對於趙氏　乃有求必應　先後共協濟五十萬元（內有十萬元　係代中央墊付者）　槍械子彈無算　然同時漢口商會與長沙之湖廣會館　亦籌得軍餉不少　實力驅王　蔣作賓孔庚等鄂籍軍官　亦先後奔赴長沙　由留湘之鄂軍團長夏斗寅爲介紹　向趙氏作秦庭乞師之哭　趙尚游移而各軍官則多數主張出兵　發展湘軍勢力　趙不得已乃開軍事會議取決　趙氏主席　始猶以湘鄂聯防條約爲詞　夏斗寅厲聲斥之　謂驅王乃鄂人共同民意　請問總司令　當日條約　究係湘鄂聯防　抑係王趙聯盟　趙語塞　滿座爲之動容　議事決定　而動員之令　遂秘密頒布矣

◎◎◎國貨人造珠之發達

人造眞珠　自東西各國發明以來　每歲進口頗旺　漏巵太巨　近由上海商人董希英君　提倡抵制　設廠製造實瑩眞珠一種　更駕東西各貨之上　故自入夏以來　該項出品　盡見暢銷云

○○○張勳與姜桂題之衝突　姜桂題不准張作霖軍隊入境　或將因此引起北方戰爭　張已決計攻姜　並約曹昆守中立　姜師雖不及張多　軍械亦遠不如張　但姜之部下預備決一死戰　姜爲舊派之武人　門下或多敢死之士　曹昆爲姜之舊友　曹之屬官　多姜之舊人　湘鄂之戰　已加增奉直系之競敵心　則奉熱之爭　或又將開奉直系之雙矣

▼○▲台山余標禮秘授學古齋

▲星盈命理精究卜易
小批八字一元
中批二元
大批星盈二元
九宮星盈五元
流年逐日十元
卦易五毛
擇日另議

竊謂星盈命理陰陽纏度術家斷訣最要幽微吉凶隔線直筆一批如蒙惠顧請照西字信箱附來便妥
Hong Ko Jai
P. O. Box 72
Marpole B. C.

▲金門致公總堂通告二

爲通告事本總堂爲籌建廣州五祖紀念祠事發起有年鉅欵既集準本年西歷六月選人返國辦理建築一切事宜決不延緩惟事体重大需欵彌殷仰各埠昆仲有未捐欵或捐而未交者迅即催收滙來以清手續而促成功可也此佈
民國十年二月吉日
大埠致公堂啓

泰利押告白

啓者本押因各股東志圖別業將所存架之各項貨物許多現特別減價平沽諸君光顧不可失此機會本押格外歡迎至前各友所押之物件限期九月壹號以前到來取贖若依期不到本押一概盡沽無得異議特此佈聞仰各週致
Tai Lee
79 Market Alley
Vancouver, B. C.
十年　七月　吉日
雲高華泰利押披露

▼○▲茲將民國拾年各埠昆仲繳來大埠域埠總堂年捐芳名

城多利
司徒煥業　周道爛　關崇湛　廖先治　胡富祖
陳翼　李胄能　吳澤茂　趙仲雙　蔣百勝　趙德　陳孔策
司徒大鵬　司徒其　周家阜　周廣照　周開袞　鄧益業
趙仰南　李樂　李宗　李永饒　馮祖　張有波
周均　周貴連　周水　周健　林文　黃景仰
伍郁林　李郁光　李觀蘭　盧安　胡福祿　林森
聶華　陳宗寬　岑福　李潤奏　鍾啓然　胡彩
梁仁羣　林紹慶　周逢瑞　阮能　鍾熾　周甲
周乾　李業　李持懿　周阿旋　湯阿寶　王阿福
林舉堯　蔣木　張節山　黃文慎　張德奭　黃錫三
何漢奭　馮連山　司徒如　林舉儀　黎進卿　陳森
劉德鉅　伍亭　林二女　林保安　劉韶　鍾勝華
鍾長勝　梁悅康　林聖惠　鄭斗　譚寄生　鄭全
羅衍　周煥　周培生　周松養　劉灼維　周煥
陳嘉　林五　馬和安　劉熾容　胡聰和　方林華
周羣宗　高萬安　伍鈴　周南　區德沃　黃昌利
雲高華　周世堯　劉來　孔容生　湯保　鄧忠衍　劉周佑
趙萬　陳化　蔣欽毓　馬維德　黃千　余祖
余宜　曾興　陳長靈　鄭文錦　何子全　趙卓權
簡觀苗　方文瀾　市密地　威林傾　廖帝　許寅
陳明達　張嘉　梁煜　鄭國宋　黎瑩
喜路加罅埠
馬觀一元　黃仲二元　陳盈二元　李和一元　陳精四元
不堪文
楊金寬　方邦　陳文煥　李萬濟　楊榮耀　馮榮
劉樂　李贊　陳浚文　曾安　湯義賢　湯萬
林芝田　楊少華　楊超　曾煉　李長　蘇章
方文彩　葉泗　黃有禎　曾增　林興　陳兆文
楊榮參　曾柏堯　葉振　李癸酉
黃祖植　劉厚德　以上每名一元
王祚琨　聶四　每名金門五毫
高萬安　杜逸三　方幹　劉祥　各一元　周添太埠五毛
各埠芳名餘容續登

▼○▲有銀兩以利各界按揭

本公司有銀兩利便各人揭生抵押品無論樓業地段旅館傢私自由車兩裝拏留聲機器影相架皮類夾碼鑽石首飾及貴重物品波斯地氈玻璃器及銀器等携作押品本公司均可按值相就如抵押後所揭之銀仍不敷用將押物轉售本公司亦能停調至當
本公司辦理人另有招待室隨時可請來商量若於下午人夜非營業時間均可到招待室叙談然必先期通報以免曠接本公司交易以誠信爲要特此通告
本公司住址在喜士定街東一十六號何嘯樓內六百十二與一百十三號處　電話（詩麼）七三一四
天寅按揭公司啓

▼○▲退股告白

啓者域多利源益號生意原日弟等與鄧息文所創今因志圖別業憑將名下所占股份盡底架生貨物來往賬項一概頂與鄧息文承受定期九月一號在舖交易自交易之後任由承受人或仍用源益字號或改組別名將來生意盈虧不關弟等退股人之事如各親朋或有數目與弟等轇轕未明者請依期到舖理明如過期不到乃係自悞特此聲明此佈
退股人　葉榮　鄧稿章　鄧桂文　葉焯　鄧洋
同啓

▼○補錄五月八号都朗度埠龍岡公所喬遷幕慶各團體敬贈珍品

都朗度埠龍岡公所來函云前五月八号本公所行喬遷慶典備蒙各團體與四姓昆仲贈送珍品甚多本公所同人是日設筵酌謝席設於嶺南中華二大酒樓席中獻酬交錯來賓有李君實歷叙漢代四太偉人能結合團體匡扶漢室繼有各團體代表各抒偉論當時鼓掌之聲達於樓外時已入夜賓主盡歡而散此因在事諸人當時有事遠適未遽登報佈告今補錄之閱者見諒

▲將茲各界團體與及四姓昆仲贈送品物臚列
城埠關崇衛　醒唐　捐油燈十元
甯陽會館　廣海聯合會　懋親軒書社　駢聯一對
坎連頓埠南京餐館　橫屏
華商俱樂部　李隴西　商務總會　黃江夏　李敦宗公所
致公堂　林西河堂　憲政會　聯一對
雲哥華埠名義堂賀金十元　橫額　祝詞
趙脩啓　約和　脩良　惠君　橫額
勝卡頓埠劉英　昌隆號　關國安　張培袞　橫額
新會龍泉劉張兄弟　大鏡屏一座
海宴公所鏡屏　施丁亞鐵路公司洋畫一幅
鳳倫堂顧繡四幅　伍胥山房橫額
罔州會館橫額　至德堂花鏡
國民黨花鏡　蘭亭房花鏡
麥始興堂花鏡　余風采堂花鏡
南陽房花鏡　陳穎川堂花鏡
美以美花鏡
張清河堂洋燈　趙乙黎橫額
劉彭城堂眞像
張景憲　子田　文肇　文質　錫敦　錫流　璣韶　文栩
盛椿　椿濂　悅沾　宏椿　文信　昶沾　炳活　聯俊
同送大橫額壹幅
（下以○代龍）
美國山姐咕○岡　親義　賀金十元　橫額　祝詞
美國太埠○岡　親義　賀金四十　橫額　祝詞
美國紐約○岡　橫祉
美國歪市頓埠　趙偉卿　祝詞
美國舍路埠○岡　親義　賀金二十二元二仙
美國砵崙埠　睦親公所　賀金十元
英屬沙市加寸名義堂　賀金十三元

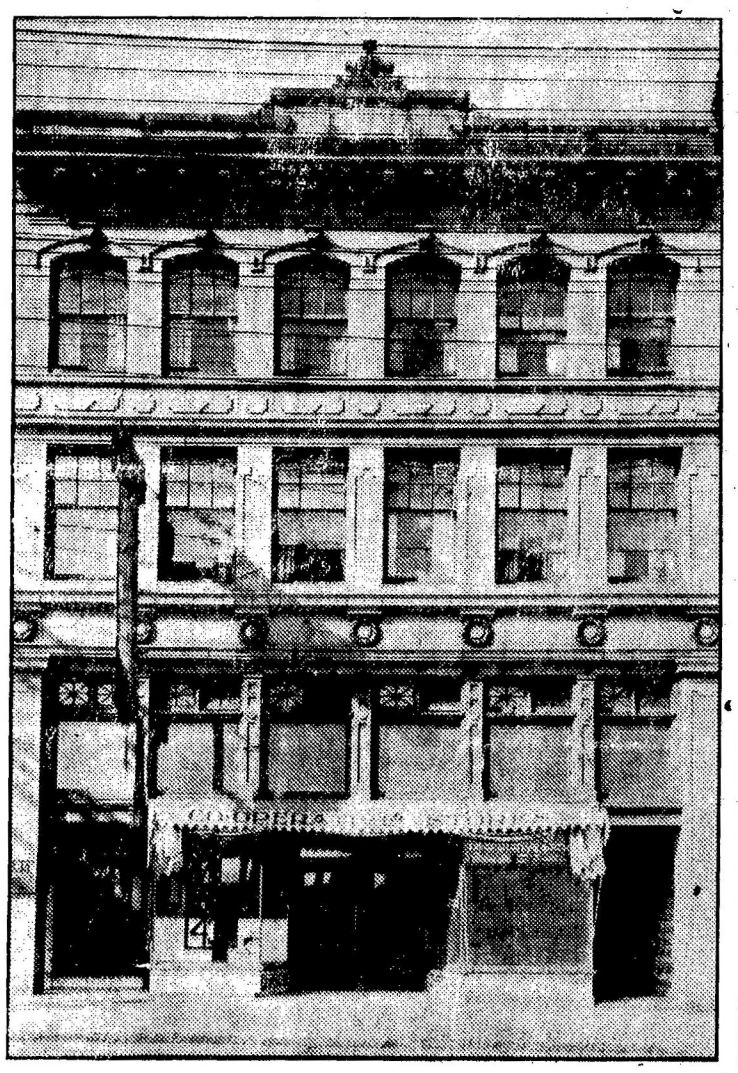

▲樓字出賣廣告

有樓全座連地在片打街西門牌四十一號至四十五號此樓建築堅固正舖二間內有小閣及辦事所二間上層有房四十間冷熱水龍隨時備用沐浴房四間另外水厠全座并有土庫計該樓長百廿尺闊三十六尺今欲出賣取價甚爲相宜如有欲置業者請問標地街五一八號士多利或麼近便知如訂長期賃租亦可相就
本樓主人啓

維城張錫亮　祝詞
宛地辟埠○岡公所　賀金十五元　祝詞
維城○岡公所賀金廿元　閱書報社橫額二幅　祝詞
非洲埠劉金維賀金十元　劉希球賀金三元
屈巴崙龍岡公所賀金五元　祝詞
列必珠埠名義堂　賀金三十四元
亦慎咩梨埠名義堂　賀金二十元
濕秘梨埠　城多利　加蘭餐館　賀金十元
都城關隴西堂　賀金五元　大洋灯四盞
錦碌埠名義堂　賀金六元　橫額
都城張瑞堂　賀金五元　太鐘一座
趙宗壇捐油燈十元　都城龍岡公所啓

▼◎▲黃賢三擅醫花柳奇難雜症

駐域多利埠敢問街五百四十四號目製膏丹丸散製法有岐黃之術屢蒙　各界先生稱善靈應如響眞是有起死回生之功誠爲仙丹之藥石外埠同胞難來就診者可將病情起止詳告向近地信局買郵票照下列西字付來定當對症發藥從速付上本醫生以利濟爲懷非若罔市利者比也

▲花柳搜毒丹　每樽六粒五天全愈一樽收功每日服十五粒永無後患治一切花柳白濁梅疔疳瘡魚口便毒楊梅結毒芒菓橫弦花柳入骨不愈遠年近日初起服之梅痕減迹此方廣州府天瑞山老僧遺傳祖傳三代濟世二百餘年活人萬衆

○來嗣種子散　每料十六四瓶人服連服一料虛孕無育補品每日服二種歸君秉嗣注意
○續筋接骨散　無論骨碎或骨已斷藥性一到骨自接筋梅十四小五圓
○跌打還魂去瘀止血止痛損傷敷內服外敷
○內消瘰癧丸
○內消瘰癧流注止痛敷若丸
○外貼瘰癧流注膏藥
○風濕除痛膏藥　痛止所藥自脫
○三日包皮痛瘙痒藥膏
○男婦心痛丸二服見功病重者四五服
○鼠勞痔瘻陽痿即婦人生育後未滿月行房事
○砂淋茶服後由尿管出石次服砂淋丸收功
○九十九天可報檀紅丸
○男子遺精淺水丸夢爲心以真人
○參茸三種補腎丸
○忍精留精久戰強陽丸幽頭野戰花界可倍風流雅士深之每樽二圓
○止痛如神　每樽一圓
○湯火損傷敷　每樽十圓
○立意牙痛仙丹　一粒止痛　每樽五毫
○雙鬚單鬚喉疽散腫見顯效　每樽十圓
○統治十八種喉痛散　每樽十圓
○惡毒痘瘡膏藥　每張一圓小五毫
○塗口生肌膏藥　每張一圓小五毫
○黃蜂窠藥膏　每樽一圓　每張二圓
○肚痛丸　每瓶二毫五每樽一圓
○妙方夾色茶　每瓶一圓
○砂淋丸　每料十五圓
○立意三角孤癰水　每樽一四五
○塗口生肌散　每樽一圓
○梅疔拔毒散　每樽二圓
○梅子揭被香丸快暢無比　每樽一圓五
每料十六圓
每料十五圓
每料廿四半料十圓
每料廿四半料十圓

▲久濁不能全愈丸每樽銀五元　▲茶每劑銀一元
▲合歡膏每盒銀壹元　▲美人脫衣每盒銀三元
用法另單註明函問即奉各項膏丹丸散床靈錄　如蒙　士商光顧郵費士担在內不論遠近寄到
贈醫藥時間老年同胞染花柳毒者由五點至六點不取分文

士商有意代沽來函代商利權從優
Wong Y. Sam 544 Cormorant St. Victoria, B. C.