

Page Agricole

DES COURS ABREGES D'AGRICULTURE SERONT ENCORE DONNES GRATUITEMENT

Les agronomes de langue française de la province font connaître le programme et les dates des cours abrégés dans douze paroisses.

PREPAREZ-VOUS A Y ASSISTER

Le département d'Agriculture provincial a autorisé de nouveau cette année les agronomes de langue française à organiser et donner des cours abrégés pendant les mois de février et mars, dans les centres académiques de la province.

Tout nous porte à croire que cette coutume est maintenant établie et se continuera pendant plusieurs années, si les cultivateurs savent apprécier cet avantage qu'en leur offre de s'instruire, de se mettre au courant des meilleures méthodes de culture et d'élevage, en y assistant nombreux et avec résiduité.

Voici où auront lieu ces cours, ainsi que les dates et le programme:

Fév. 12 et 13—Ste-Marie, cté de Kent.

Fév. 13 et 14—Ste-Anne, cté de Kent.

Fév. 14 et 15—Haute-Aboujane, cté Westmorland.

Fév. 15 et 16—Cap-Pelé, cté de Westmorland.

Fév. 18 et 19—St-Paul, cté de Kent.

Fév. 19 et 20—Petit Rocher, cté de Gloucester.

Fév. 21 et 22—Grand Anse, cté de Gloucester.

Fév. 22 et 23—Bas Caraquet, cté de Gloucester.

Fév. 26 et 27—St-Basile, cté de Madawaska.

Fév. 27 et 28—St-André, cté de Madawaska.

Fév. 28 et mars 1er—St-Quentin, cté de Restigouche.

Mars 1 et 2—Kedgewick, cté de Restigouche.

PROGRAMME

A ces cours les sujets suivants sont traités:

1ère JOURNEE

Séance de l'après-midi

100 P. M.—Les Activités Agricoles—Industrie laitière.—Par A. J. Gaudet.

130 P. M.—L'Exploitation du Végétal et Abeilles.—Par Alphonse Dionne.

315 P. M.—L'Elevage des Moutons et Vente coopérative.—Par E. F. Pineau.

Séance du Soir

700 P. M.—Le Troupeau Laitier—Salaire et vente des Produits Laitiers.—Par A. J. Gaudet.

830 P. M.—La Culture Potagère.—Par Alphonse Dionne.

915 P. M.—Les Aliments Protéiques sur la Ferme et l'alimentation du Bétail.—Par E. F. Pineau.

2ème JOURNEE

Séance de l'après-midi

100 P. M.—La production des Fécules.—Par Georges Michaud.

200 P. M.—Les insectes et les maladies des plantes.—Par Gustave Gaudet.

315 P. M.—La Coopération Agricole.—Par Antoine Goguen.

Séance du Soir

700 P. M.—La culture du sol et engrais.—Par Georges Michaud.

800 P. M.—Les Plantes—Sélection—Arrosage—Insecticide.—Par Gustave Gaudet.

915 P. M.—Les Volailles

Soins—Alimentation—Par Antoine Goguen.

Ces cours abrégés sont gratuits et seront donnés en français.

Tous sont cordialement invités.

COMMENT CONSTRUIRE UN MUR D'ETABLE

La durée d'une étable dépend en grande partie de la manière dont ses murs sont construits. Nous devons avoir constamment présent à l'esprit, que chaque fois que nous entreprenons quelque chose, nous avons toujours plus d'un ennemi à combattre.

Nous qui avons un mur d'étable à construire, n'oublions pas que nous aurons aussi nos ennemis qui viendront petit à petit saper, limer, ronger l'ouvrage de nos mains.

Au nombre de ces ennemis il en est un d'autant plus dangereux qu'il est invisible à l'oeil nu. Lorsqu'il a fait son oeuvre vous criez: "C'est 'ti' pas trop triste, mon mur d'étable est déjà pourri, mon mur est ruiné". C'est un mur neuf qu'il faut, et de songer à votre chère bourse qu'il faudra purger (non pas de quatre grains d'ellébore) mais de ses belles piastres mises là avec tant de peine.

Cet ennemi exécuté qui nous a fait ce mal où est-il? qu'est-il? C'est un petit champignon qui se développe à l'humidité. Ah voilà! l'humidité champignon. Donc à éliminer celle-là, on se gare de celui-ci.

Pour ceux qui tiennent absolument à avoir des murs humides, maisains, qui se détérioreront très vite (car il y en a), ceux-là disent qu'il ne faut pas installer de système de ventilation, à poser des fenêtres simples, à construire des étables trop grandes pour le nombre de têtes de bétail à loger, à faire des murs pleins, c'est-à-dire sans espaces d'air. Que ces murs soient en planches collées les unes sur les autres, ou en maîtres de 2" ou 3" pouces, en ciment ou en maçonnerie, les mauvais résultats seront les mêmes: l'humidité, pourriture de la bâtisse, étable froide, maladies chez les animaux et atrophie de la bourse.

Mais ceux qui veulent obvier à ces calamités, qui désirent ardemment avoir des murs bien construits, qui seront secs (comme les Etats-Unis), sains, hygiéniques, nous leur conseillons de faire le contraire.

Posons un bon système de ventilation, nous l'avons déjà dit, nous le dirons encore, ayons des fenêtres doubles, n'allouons pas plus de 500 à 600 pieds cubes d'espace d'air par tête de bétail et construisons un bon mur.

Certains gens ont la manie de construire leur mur en ciment soit, sur toute sa hauteur, soit à l'égalité des fenêtres; ce système n'est pas pratique dans notre province. Un mur en béton qui dépasse seulement de 2" pouces

la hauteur du pavé est également une mauvaise méthode de construire; cela suinte, se couvre de frimas, fait pourrir la sablière du bas (sole). Il faut donc placer la sole au même niveau que le pavé. Mais enfin, me direz-vous, comment construire un mur à l'épreuve de nos ennemis l'humidité et la pourriture?—Il faut que le mur soit fait de manière à laisser au moins deux espaces d'air. En d'autres termes, il ne faut pas poser les lambris collés les uns sur les autres. Mais, nous répondent ceux qui ne sont pas convaincus de la chose: vous n'y pensez pas, laisser du vide entre les lambris, ça va faire geler la bâtisse? Au contraire un mur plein devient humide, nous savons qu'un corps humide est conducteur du froid plus qu'un corps sec. Donc un mur plein est plus froid parce qu'il est humide.

Résolutions

1—Un bon mur commence au niveau du pavé.

2—Se compose d'un lambris extérieur embouté.

3—D'un lambris médian avec papier.

4—D'un lambris intérieur.

Prenez donc la résolution, lorsque nous construisons, de faire un bon mur, afin d'avoir une étable saine, hygiénique. Ca ne coûte pas un son de plus, nous économisons de l'argent, et prolongeons la durée de la bâtisse.

Georges MICHAUD, Agronome.

L'alimentation des génisses laitières en hiver

L'utilité d'une vache laitière dépend du développement qu'elle atteint avant la naissance de son premier veau. La meilleure des génisses ne peut guère se développer si elle n'a d'autre pitance que la meule de paille en hiver.

Les génisses laitières ont deux ou trois hivers devant elles avant de vêler, suivant l'époque de l'année où elles naissent. En été, les pacages fournissent une ample nourriture, mais il faut les compléter par un bon logement en hiver et par des rations riches en protéine et en substances minérales, essentielles à la croissance et au développement des muscles. Le foin de légumineuse, riches en protéine, devrait être fourni en abondance. Il contient également du calcium et du phosphore, qui développent l'ossature. On fera bien de donner à la gé-

nisse tous les fourrages qu'elle peut consommer, afin de développer les organes de la digestion, une vache doit être grosse mangeuse pour bien produire.

A la station de Morden, les rations quotidiennes d'hiver données aux génisses Aryshire de 8 à 16 mois se composent de 5 à 7 livres de foin de luzerne ou de trèfle, 8 à 10 livres d'ensilage de blé d'Inde et de 2 à 3 livres de mouture, composé de 2 tiers d'avoine mouture et de 1 tiers de son. Les génisses plus âgées reçoivent 10 à 12 livres de foin et 12 à 20 livres d'ensilage; elles ne reçoivent du grain que deux mois avant le vêlage. On donne de l'eau fraîche à l'intérieur et le sel est toujours à portée.

A défaut de foin de légumineuse, on donnera plus d'ensilage. On peut aussi donner du foin de graminée, moitié autant que de foin de légumineuse et en outre 2 à 3 livres de grain comme suit: avoine mouture 1/2, tourteau de lin ou de coton 1/2, pour fournir la protéine qui manque dans le foin.

Lorsqu'on a du foin de légumineuse, mais pas d'ensilage, il faut donner du foin suivant la capacité de l'animal ainsi que 2 livres d'avoine mouture tous les jours.

Lorsqu'on n'a que du foin de graminée et pas d'ensilage, il est difficile de faire une ration bien équilibrée. Dans ce cas, le mélange de grain devrait contenir plus d'éléments riches en protéine: tourteau de lin, gluten et tourteau de coton, et nécessairement en plus grande quantité.

D. A. BROWN, Ferme expérimentale fédérale, Brandon, Man.



Êtes-vous affligé de plaies qui démangent, d'écailles ou d'écéma formant des croûtes dures? La D.D.D. vous offre soulagement immédiat (des milliers en ont fait l'expérience). Tout juste quelques gouttes sur la peau. (Bouteille d'essai de 35¢ chez votre pharmacien).

RAYMOND BREAU pharmacien

EATON GROCERIA OPERATED BY J.T. EATON CO.

THE EATON GROCERIA—un bel endroit propre pour magasiner—toutes choses nécessaires et d'un luxe toujours étalées sur belles tablettes—les bas prix Eaton marqués sur chaque paquet—personne pour vous gêner ou vous retarder—un endroit pour magasiner avec économie et plaisir.

3 Spéciaux pour Vendredi, Samedi et Lundi

FARINE A PATISserie Sac de 24 lbs pour	SUCRE BLANC GRANULE Sac de 10 lbs pour
1.05	67c

TOMATES de choix, bte No. 2, deux bts pr 21c
SIROP de blé-d'Inde Beehive, 10 lbs 59c

SOUPES Clark assorties, 2 boîtes pour	19c
CORN FLAKES Quaker, paquets réguliers, 2 pçts pour	19c
BEURRE d'Olive, pots de 3 oz, chaque	19c
GRAISSE pure, chaudière de 1, 3, 5 et 20 lbs, la lb	19c
FEVES "Yellow Eyed" en sacs de 2 lbs	19c
SHREDDED WHEAT, paquets réguliers, 2 pçts pour	23c
SAVON P. & G., Nephth, 5 morceaux pour	23c
FEVES Clark dans la sauce, 18 oz, 2 boîtes pour	23c
JAMBON Picnic de Choix, 4 à 6 lbs, la lb	23c
SARDINES Brunswick, 4 boîtes pour	23c

AVIS — A partir du 2 janvier le magasin sera ouvert tous les jours de 9 heures du matin à 5 heures du soir.

Coin des rues Canada et de l'Eglise — Edmundston, N.B.

COMMERCE CANADIEN

Saint-Jean, N.-B., 12.—L'augmentation du commerce entre le Canada et les Antilles a été prouvée quand le "Lady Duke", un des navires de la Canadian National Steamships est arrivé ici hier soir, à minuit avec une cargaison de 500 régimes de bananes venant de Sainte-Lucie. Ceci est le premier envoi de bananes à passer par Saint-Jean depuis le temps où on pouvait se procurer ces fruits à dix sous la branche.

Depuis plusieurs années l'importation des bananes au Canada qui se chiffrait à plus de 2 millions de régimes par année, se faisait par l'entremise des ports et des routes américaines. Les deux navires du Canadian National Steamships équipés spécialement pour le transport des bananes transporteront ces fruits, de la Jamaïque au Canada.

Parmi les voyageurs qui revenaient par le "Lady Drake" d'un voyage aux Antilles, on remarquait M. D. C. Grant, vice-président au Canadien National et Mme Grant et leurs enfants.

SAINT-FRANÇOIS

—Le 12 février eut lieu le mariage de M. Norbert Pelletier, fils de M. et Mme Louis Pelletier, avec Mlle Léanna Label, fille de M. et Mme Thomas Label. —Dimanche dernier nous avons eu la bénédiction de notre nouveau Chemin de Croix par le révérend Père Jean-Baptiste, franciscain de la mission de Tobique. Ce nouveau Chemin de Croix ne à notre Temple, divin un nouveau cachet de beauté. Qui de nous n'est pas fier de notre nouvelle église si coquette et si accueillante? Adressons à Dieu nos actions de grâces et à notre divin curé tous nos remerciements pour l'accomplissement de ce beau monument à la gloire de notre Seigneur.

Les Meilleurs Parfums et Poudres à Toilette sont à la PHARMACIE BREAU

LE LINIMENT MARTEL Chez tous les Marchands

COMPATRIOTE

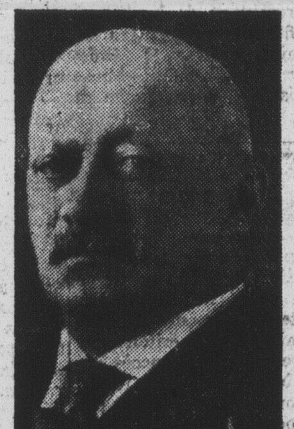

L'hon. Albert PRÉFONTAINE, qui occupe l'importante position de ministre d'Agriculture de la province de Manitoba.



GRATIS, INCROYABLE, MAIS VRAI.

Montre-bracelet, montre de poche, collier de perles et allumeur automatique. Procurez-vous ces quatre articles gratuitement en vendant 20 bouteilles de parfum seulement à 25 cents chacune. Les primes sont envoyées 24 heures après avoir reçu l'argent. Ecrivez aujourd'hui à la maison de confiance.

La Cie Du Commerce Par La Poste Dept. des primes 6, Boite Postale 1477, Montréal.

PUBLIC NOTICE

Public notice is hereby given that I will sell at Public Auction on Friday the 22nd day of February next in front of the Court House, in the Town of Edmund-

ston, in the County of Madawaska, in the Province of New Brunswick, at two o'clock in the afternoon, the following pieces or parcels of land with the buildings thereon known and described as follows:—

"All that certain lot piece or parcel of land premises situate lying and being in the Parish of Saint Basile, in the County of Madawaska in the Province of New Brunswick, bounded and described as follows:— On the upper or northerly side by land owned and occupied by Frank X. Raymond, on the front or westerly by land owned and occupied by the said Frank X. Raymond. On the south or lower side by land owned and occupied by Pea Thibodeau, on the rear or westerly side by the highway road and lot of land herein secondly described.

"Also all that certain lot, piece or parcel of land and premises situate lying and being in the Parish of Saint Basile in the County of Madawaska aforesaid bounded and described as follows:— Bounded on the front or westerly side by the highway road leading from Grand Falls to Edmundston and by land owned and occupied by Fred Sotcy, George D. Theriault and F. X. Raymond, on the upper or northerly side by land owned and occupied by Eusebe Michaud (formerly owned occupied by Leon Bellefleur) on the rear or easterly side by the Green River and including in the said description an Island in the Green River. On the lower or southerly side by land owned and occupied by Pea Thibodeau.

"Also that certain lot situate in the said Parish of St. Basile Bounded and described as follows:— On the front or westerly side by the River St. John, on the northerly or upper side by land owned and occupied by Joseph Theriault also by land owned and occupied by Joseph Verret and by School lot so-called. On the rear or easterly side by the Green River. On the lower or southerly side by land owned by Octave Fournier and by land owned and occupied by Zee Verret, wife of Jean Verret and by land owned and occupied by Octave Bellefleur. Excepting and reserving from the last above described bed lot piece or parcel of land certain pieces or parcels of land bounded as follows:— One parcel on the west by the Canadian Pacific Railway, on the north by lot of land owned and occupied by School District, on the east by highway road, on the south by twenty-five feet from the line of Octave Fournier same having been leased to one Isaac Simons now owned and occupied by Joseph Bétabé; together with all the buildings on the said land. "Excepting the lots of land owned by Henry Poisson or others from the 14th day of May A.D. 1918, to this date.

The same having been advertised by me by virtue of a WRIT OF FIERI FACIAS issued in the Madawaska County Court in an action in which J. Zéphirin Fournier is plaintiff and Henry Poisson is defendant and dated the 14th day of December A.D. 1928.

Dated the 14th day of January A. D. 1929.

John B. Bellefleur, Sheriff Madawaska County N.B.

UN ESTOMAC ACIDE

Dans le même temps qu'une close de soude apportera un soulagement temporaire à un estomac acide et gazeux, le Lait de Magnésie Phillips neutralisera complètement l'acidité et tranquillera les organes digestifs. Une fois que vous aurez essayé cette forme de soulagement vous cesserez d'être ennuyé par votre diète et vous jouirez d'une nouvelle liberté dans vos repas.

Cette plaisante préparation est aussi très bonne pour les enfants. Employez-la chaque fois qu'une langue chargée ou une respiration fétide signale le besoin d'un adoucisseur. Les médecins vous diront que chaque cuillerée de Lait de Magnésie Phillips neutralise plusieurs fois son volume d'acidité. Obtenez celui qui est authentique le nom Phillips est important. Les imitations n'agissent pas de la même façon!

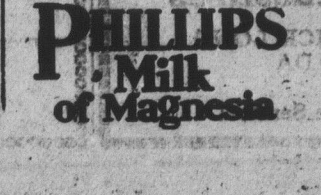

PHILLIPS Milk of Magnesia

FAITES EPROUVER VOS SEMENCES

Si vous avez des doutes sur la qualité de telle ou telle semence soumettez-en un échantillon au Laboratoire Fédéral des Semences, Sackville, N. B. On en fera l'épreuve germinative et l'examen gratuitement.

Le rapport fourni vous donnera des renseignements sur la faculté germinative, l'énergie germinative, la présence et la nature des graines de mauvaises herbes que l'échantillon contiendra.

La quantité requise est une livre, des semences de grains et trois onces des semences de graines.

Ecrivez en français, Le Laboratoire est sous la direction de M. Jules Simard, agronome de langue française.

Georges MICHAUD, agronome.