△各埠新聞▽

●王艾兩君往見卑詩省相

域埠廿八日電。都朗度埠洪鐘報總理王益君暨醫師艾世光博士。於昨星期五日謁見卑詩省首相約翰克氏。關於取消加拿大之中國人移民例求予以援助。聞駐都朗度埠之謀取消加拿大之中國人移民例委員會共六拾人。其中之中國人共廿人。其餘俱係白人。該委會於昨六號曾向移民部長連氏暨外交部長聖羅倫氏。呈遞簡要說明書。指出取消中國人移民例之理由云。

●卑詩省每人每年飲酒費

域埠廿七日電。據酒管理局之第廿五年年報。截至三月卅壹號止。卑詩省居民於壹年內。每人之飲酒費。平均四十元。領購酒照者共五十四萬九千九百十三人。購酒達三千八百七十四萬三千四百五拾五元。政府獲利壹千二百零五萬零三百七十一元。除去壹切費用外。實得純利壹千零九十九萬七千五百八十元。前壹年之領購酒照共四拾七萬二千三百卅壹人。購酒達二千九百卅五萬八千三百八十元。在雲高華市之六間政府酒房。賣出各種酒共壹壹千三百拾六萬壹千七百十六元。域埠與意思乖摩共四百廿九萬元。砵亞本爾五十二萬二千零五十二元。勃吆七十九萬壹千五百九十元。黨近卅九萬七千零卅七元。李地斯覓廿五萬二千三百八十元。葛德尼卅五萬三千零四十六元。中央政府抽國產稅。售賣稅共七百十四萬壹千六百六拾元云。

●四十三歲西婦生二十子

美國級榮頓埠廿七日電。此間西婦波列治氏。年四十三歲。今日產生其第廿孩云。

◎白雲山魚 魚檔 魚草 魚缸 出賣

有各種新舊魚缸。白雲山魚。熟帶水草。白蟲等出賣。如意者請在電話商量　West 921 R

恭賀

新禧

紐約中國銀行李德燒暨同人鞠躬

◎宜華人代理音樂影片

本公司有音樂跳舞影片能映三小時委以特權與華人代理專在華埠放映如意者函商面議均可

B. C. Amusement Research Co. Ltd.
1685 Venable St. Vancouver, B.C.

榮所衣裳鋪
WINDSOR TAILORING & CLOTHING
32 Hastings Street East Vancouver, B.C. Canada
Phone PA. 8425
本號專售各名廠最馳名的衣服

同國僑胞注意

本號最近辦到大帮羊毛搾結靚羊毛毡堅固夾碼正皮笈袋以及一長褸，短褸，雨衣，內衣，說衫，毡帽，給帽，長褲，皮靴，皮鞋，應有盡有，僑胞光顧，特別歡迎。

總理 余照和

◎補遺　吆吆達權社紀念鳴謝漏登古巴開明公報賀金五元

◎民治黨

慶祝籌辦處職員

張惠介　司徒捷予　蔣安翹　薛聖接　梅拱學　簡英賢　徐發起　宋甘泉　林賢康　周相　宋時添　鄭新福　梁耀根　劉孔正　周文喜　廖造喜　趙秀榮　林保安　何發祥　鄭松安　陳翼耀　袁一山　陳雄閣　呂禮庭　林保安　馬享

處長　簡國安　李月娥　羅彰年
貯庫　黃鴻新　馬燊盛　余祝中
交際　呂禮　陳根源　趙槐
文書　梁煥忠　岑玉亭　周錦輝　周宗耀

筵席　曾京　林英鳳　歐陽成
裝飾
遊藝
音樂
招待
廚師

聯活公司國貨送禮品大貢獻！

最美術化悅目可愛之盒裝絲巾！
概用上等絲巾配裝
透明紙包護極美觀

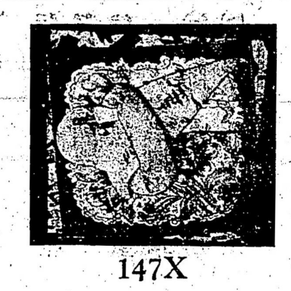
147X

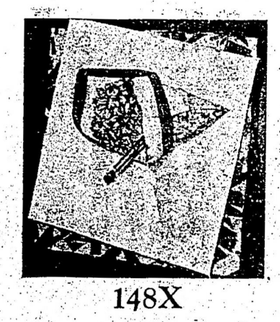
148X

146X 二條庄蝙蝠翼飛机形香水絲巾　每盒壹元九五
147X 三條庄旋螺角豐盛圖香水絲巾　每盒二元二五
148X 二條庄百合花形香水絲巾　每盒壹元四毫
149X 二條庄呂宋式高冠圖香水絲巾　每盒壹元七五
152X 三條庄玫瑰形香水絲巾　每盒　二元五
頂靚繡四圍花幼蔴絲質巾二條縐絲布花巾三條香水一枝
751X 二條庄葉形香水絲巾　每盒壹元六五

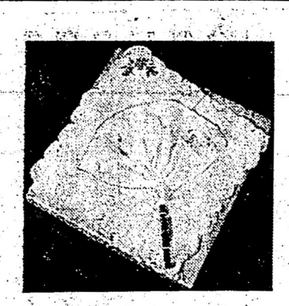

755X 上圖二條庄扇形香水絲巾手繪花波邊縐絲巾一條繡色花絲巾一條　每盒壹元七毫五
150X 二條庄蝴蝶形香水絲巾　每盒壹元四毫
151X 三條庄繡生花竹巾最合兒童送禮品　每盒壹元
1416X 左圖是縐絲印兩色玫瑰花絲質優良美麗可愛有白・藍・玫瑰等色每條四毫　每打四元六毫
1607X 左圖是十一寸紡絲印中國電影明星巾有湖水，妃紅，白　每條四毫　每打四元六毫

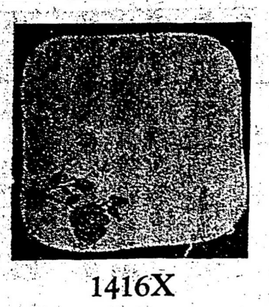
1416X

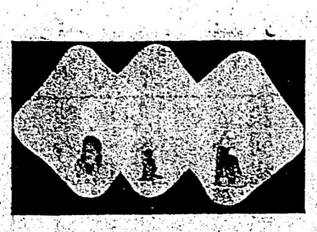
1607X

153X 織綾花机蔴質白女巾西人愛之導於絲質誠送禮之佳品　每條六毫　每打六元九毫五
850X 二條庄男巾縐印花及條子巾　每盒　壹元八五

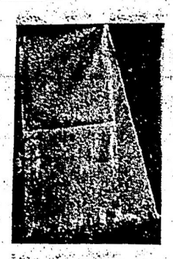

上圖厚身全羊毛球襚搭巾男女合用以之付歸中國或贈送回國之親友極之適合色水白，藍，棕，黃等色，　每條二元半

LINWOOD CO., 106 EAST HASTINGS, VANCOUVER, B.C.

各種男女搭巾

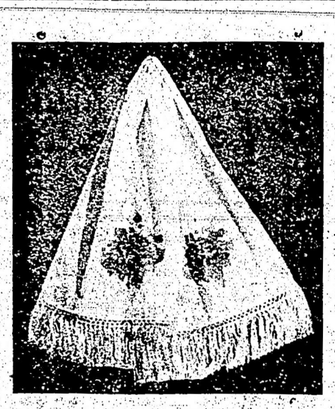
161N

上圖是超然紡印彩色牡丹花搭巾華貴悅目有湖水、桃菓、粉紅等色　13X50　每條三元九五

850N 二條庄男巾縐印花及條子巾　每盒壹元八五
14N 雪白素和縐印兩頭玫瑰女搭巾　每條四元五毛
78N 閃花原身出襚白色女搭巾　每條三元二五
180N 白絲印各色大花女搭巾雅貴可愛是最新之出品　每條三元九五
186N 雪白人絲球襚男搭巾　每條壹元七五
189N 仝上　上等男搭巾　每條　二元
187N 仝上　超等男搭巾　每條，二元半
190N 厚身白絲質印大花女頭巾丁方廿七寸每條三元叁

各種檯布

96C 文華綢綉花有球面卅四寸丁方有紫紅桃紅　每張　六元半
460C 是光身緞綉花球襚檯布有紫紅，金黃，深藍等色　三十四寸丁方　每張四元七五
461C 仝上光身緞綉花檯布六十寸丁方每張七元九五

中國美人牌香水精　每枝三毫　每打三元二五
上圖是世界馳名之巴黎香水重量一安沙套以錦裝美麗華貴是著名之出品一滴香旬日　每樽　拾五元

下圖花鳥畫鳥身是眞羽毛砌貼望之儼然鏡架完備　11X21　每只四元九五　10X12　每只四元半　4X9　每只壹元九五

D300 上圖厚緞繡三龍大袍繡工精美有黑，紫，紅，深藍分小，中，大號　每件五十九半

目錄印備函索即奉
貨脚自理

雲埠聯活公司啓

△代　柬

本總會館定于十二月廿九日「星期日」下午二時舉行成立第廿六週年紀念同時選舉職員五時假座西湖餐館公宴統請各埠分會館邑僑依時賁臨指示并到場投票曷勝榮幸

雲埠恩平總會館仝人敬約

△代　柬

本別墅謹擇明年元月五日下午一時舉行第十九週年紀念典禮統請

本埠恩平總會館
各埠恩平會館支部
各埠南平別墅
男女邑僑依期賁臨指示禮儀曷勝榮幸

溫哥華埠南平別墅仝人敬約

中華民國卅五年十二月廿二日

△代　柬

本總堂定于元月一日午后一時舉行成立十九週年紀念典禮敬請各埠分堂暨列位伯叔昆仲嬸姆姊妹賁臨助慶指示禮儀曷勝榮幸

溫高華鄭滎陽總堂同人謹訂

CHENG WING YEONG TONG
No. 79½ Pender St. E. Vancouver, B.C.

△代　柬

本總公所定于十二月廿九日「星期日」下午二時舉行第八屆聯歡大會慶典敬請各埠分所邑屬僑團暨男女同鄉駕臨助慶指示禮儀曷勝翹企

雲埠禺山總公所同人謹訂
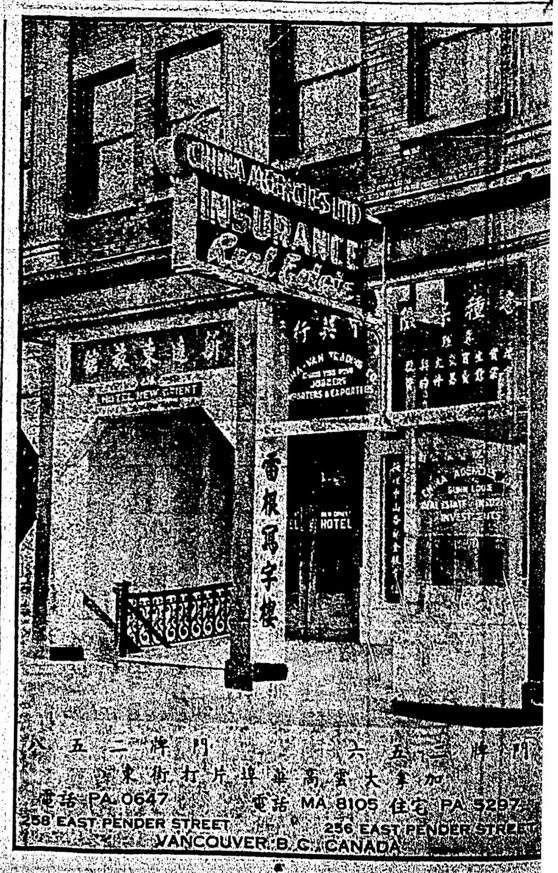
輔行雜貨公司
國貨商場
新辦到　合時
各款爆竹
僑胞慶祝新年注意
採辦首次　貨到無多
僑胞宜用　請早惠顧
FOO HUNG COMPANY LTD.
129 Pender St. E. PA. 6635
Vancouver, B.C.