四百二十五元。故本月份共應領美金六萬四千七百七十三元六毛七分。（未完）

本館特電

▲昨日下午六時接駐上海訪員來電云

◎蔣介石軍謀攻濟南。已將膠濟鐵路拆毀。不能通車。

◎駐膠州及青島之周蔭人部。忽爾叛變。投附黨軍

◎南京政府擬於八月間裁撤釐金制度。增收關稅。實行關稅自主。北京使團聞訊。開特別會議後。電飭駐滬各領事。向南京當道提抗議

◎北京外交長王蔭泰。決與法、比、日、英、荷等國公使晤會。續議修訂條約。

◎蔣介石定十五日在上海檢閱軍隊。七日參與滬市政府成立慶典。同日黃郛就滬市長職。

▲昨晚九時半接駐香港訪員來電云

◎海賊昨在梧州騎駛江固艦。以刼輪船萬安號。擄去乘客廿餘名。失贓頗鉅。刼後將艦棄去。現由廣州政府派艦前往收回。

重要電報

●俄顧問離漢口

▲馮玉祥派兵押解

英京五日電。接漢口路透社訪員電云。漢口黨政府俄人顧問多名。新近奉令離去。現已乘火車赴河南省鄭州。勒令彼等出境之馮玉祥。經派一衛隊遞解被逐之俄人。

●中國學生保全古物

▲反對外人探尋運去

北京五日電。美國紐約大然歷史博物院之亞洲中部探尋古蹟旅行隊首領安得列氏。在本處宣稱。余寧不再往蒙古探尋古物。而不願受如華人向希丹氏攷查踏所施之條件。今年難往蒙古研究古蹟。除非現在干涉外人作研究科學工夫之舉終止耳。否則攷古工作要完全停頓云。查希丹氏率領者。爲往蒙古新疆研究古蹟之瑞典人旅行隊。兩月前經從中國政府處領得准照。但忽被學生團反對。高呼（中國有權管轄其自有古物）之口號。安得列氏又言。切實考究科學之人。并未參與干預。所干涉者全屬無意識滋擾之人。既有此限制。科學研求工夫以是大生窒碍。希氏對於反對之華人。又失了忍耐性。據希丹氏與華人科學團體所立之條約。規定旅行隊目的係攷察地理、地震、天氣、天文及古物情形。

●上海現狀安謐

▲然隨時可發生亂象

美國舍路五日電。出口貨商文得臣氏。有商店設于紐約、上海、天津。伊昨日下午乘總統昊愼輪由遠東回抵本處。據其敘述稱。三月廿三日。予在上海公共租界因事外出。至租界邊附近。其時正值黨軍入滬。突從吾後前進。其前列已過吾前。無何有英兵約十人。猝由街旁行到。黨軍即開火。英軍亦還鎗。余正在鎗林彈雨之中。萬分危險。有數黨軍在吾車旁左右被擊中傾跌。在吾後之通衢充塞黨軍。余不能折回。於是一躍登自動車。開機馳驟。直向英兵疾過。雖車屢被彈丸射中。然幸無恙。上海現由蔣介石軍駐管。情形安靜。然緊張情景仍存在。或隨時可以發生紊亂

文氏在滬經商七年。現取道回紐約其家。是否復返中國未定。但依刻下光景而論。伊不欲恢復該處其商務。除非和平及安全復原耳

●黨軍四路攻魯

▲魯軍內部有變

上海五日電。接山東前線消息。南軍北伐雖徐緩而行。然繼續進展。黨軍首領均信得容易向天津北京前進。

山東省之青島與膠州灣及濟南府間鐵路。交通已停止。因在高密縣附近。有一段鐵路被毀斷也。電話與電報交通亦阻截。據日人消息稱。在膠州與高密約廿英里長統率軍隊之周將軍。四日棄北轉投黨軍。致黨軍又多得些地方。周氏通告謂雖投誠南方。決保証負保護外人生命財產全責。

據南京官場消息。南軍籌畫將黃河以南由豫省開封通至海面之北軍完全逐出。北軍退往河北。馮玉祥現在河南駐守。黨軍分四路進山東。一支軍由蔣介石指揮。壹支屬馮統率。蔣軍有兩支沿山東海濱而進。一支目的在佔取青島及青島與濟南間之鐵路。一支進攻濟南。此兩支軍籌畫與第三支蔣軍聯合。第二支兵現沿津浦路而上。已在兗州之北。預定在濟南會師。同時馮玉祥之第四支軍由開封向東北而進。攻擊黃河以南之魯省西部。謀與蔣在濟南會合

●楊森軍撤離宜昌

▲強駕外輪裝運

英京五日電。據上海來電稱。楊森現在長江上游。強駕英河輪三隻。美船三隻、法船兩艘。用以裝運由宜昌撤退之其軍隊。前進之右派黨軍。查悉此等船載楊森軍隊逃走。即行將之礮擊

●青島兵變

▲與蔣軍聯合

倫敦五日電。聞在山東省膠州防戍之北軍叛變。轉與蔣介石黨軍聯合。黨軍將青島鐵路線截斷。以阻止救援現在膠州受困之北軍

●英日擬復聯盟

▲朱兆莘警告三強代表

日內瓦五日電。國際聯盟會之中國代表朱兆莘。今日在湖邊其別墅發出一文與報界。嚴重警告在裁減海軍會議之各代表。不可討論關係于中國人民之各問題。深信此係中國回答英報登載英日擬復聯盟之說。查英日同盟已于華盛頓會議簽押太平洋公約時消滅。該說頗惹起一般人批評。日本確信英日在太平洋立盟約。一定不得美國贊許。日本未曾有此種提議。蓋恐傷害美日感情。因現時與美國感情尚極佳也。其他緣故。則料日本不欲惹起華人發生一種感想謂日本幫助英國在華之政策。及希望不以此而阻碍日俄交誼。謂日本表同情於英。合作排俄運動。

●火箭船之新發明

▲將以載客超過大西洋

美國馬沙諸色次省烏司特埠五日電。世界著名物理學家葛達氏。在卡勒大學其製鍊局試驗。擬建造一裝載搭客之大火箭。形如飛機。能載人向空中震動射去。橫過大西洋。其前行速。雖凌伯、張伯倫、及拜亞氏等飛行速度比之亦慢。火箭船之詳細情形。要至切實建妥時始披露。刻已進行製造。希望到底實驗成功云。

葛氏研究合製飛機與火箭形機器。現得德興、俄國科學家証明火箭由煤氣連續放發而轉動。行駛甚遠。能超過地球行星地心吸力範圍之外。載客渡大西洋。祇是一短速的小跳躍耳云。

●美派兵赴華接防

▲壹百兵昨日開往

美國加省望必都路埠五日電。大來公司輪船丕利士號。昨日開行。裝載美水兵百名。赴遠東服務。以替代染恙及入兵籍期滿之兵士駐防

●華僑與警差衝突

▲爲禁止售炮竹例而起

美國羅省技利埠五日電。昨日爲美國獨立紀念日。有一警官及一消防員。到華區施行禁止發售爆竹例。致激怒有等華僑團集反對之。警察隊共三十人聞訊馳至彈壓。其時該警察與消防員兩人。已在巷口牆邊。將羣集之百餘名華人拒退。

●川崎造船廠困窮

▲影响及日本政府造艦

英京五日電。茲接東京路透社訪員來電稱。據日內瓦消息。日本之川崎大造船廠公司。因受最近十五間銀行危機之牽累。財政狀況大受打擊。因之影响及現在日內瓦之英美日參强裁減海軍會議。日本政府宣告。決不助川崎公司。致神戶大憂慮。因神戶人民有十分之一係倚賴該船廠以營生也。該公司總理松方幸次郎氏所有之日本

雲高華埠

昇平戲院

大舞臺班

哥林比街

七月六號即星期三晚七點鐘開演

出花街紅粉女
頭爭看綠衣郎

黃玉蓮
李鼎芳　首本

全班落力拍演

注意

本班由祖國聘來名班著名文武小生張文俠登臺并文武丑生新蛇仔秋同拍演　僑梓欲新眼界盍觀乎來

賣票處　金利源
講線矢廳三三三九

▼◎▲新寧鐵路公司集股東大會廣告

（以下○代會）

本路前奉　政府令組織委員○整理路務業經佈告辦事並由董事局舉員參加各在案查整理規程第三條內開整理時期以六個月爲限整理完竣仍將全部路務交回新寧鐵路公司管理等語自應遵照辦理惟中經旅省股東維持○代表李綺菴蔡鶴朋陳迪民等呈　部條陳修改本路章程辦法擬將總理制改爲委員制由股東中選舉委員若干人管理路務奉批着交股東大○解決等因除由董事局舉員擬訂修改章程草案以備取決外茲特定期於本年新歷十月一日（即舊歷九月初六日）上午十時假座台山　城青年○開本路股東大○將修改章程草案提出討論以決可否並同日由股東大○公定選舉日期再行佈告開○選舉職員共資接管路務茲謹援照本公司選舉向章先期四個月登報佈告外洋內地各股東週知請自本年新歷九月一日起至九月廿五日止携帶股簿到台山縣城本路總公司驗明以憑發給入座發議議決各票屆期憑票蒞○幸勿放棄是所切禱至董事局所擬修改章程草案業經刊印以備各股東研究　諸君隨時到總公司取閱此佈

附摘錄本公司股東○章程

第四節　凡有公司股份十股以上者皆得入座五十股以上者有發議權壹百股以上者有議決權如係零星小股湊集五十股亦可舉一代表到○其資格與五十股之股東同

第五節　凡一百股以上之股東得議決權股份多者遞加議決權如不滿一百股之股東可聯合湊集一百股即有一議決權

第八節　凡赴○之股東應先將股票呈驗號數股份拾股以上者發一入座票五十股以上者發一入座發議票一百股以上者發一入座議決票

其餘詳細章程請到公司查閱

再登報召集股東○期限依照公司章程特別○爲拾五日選舉○爲四個月至特別○權限亦有規定修改各項章程明文惟是此事正在籌備中而外間已紛起謠言略稱委員董事利用期間短促以便私圖（見陳南宗葉翊唐宣言傳單）等語本無辯論價值惟查修改章程爲改訂根本大法較之選舉尤爲重要如於短促期間成立則外洋各埠股友當或有未能曾遍參預之虞且更查特別○權限條文所稱修改各項章程一句其立法本意似係指公司內一切辦事章程而言原與修訂根本大法有異亦應愼重將事當經董事○決定即照選舉○限期辦理誠恐或有以期限過長或太短致生疑義者合併註明

民國十六年六月一日

整理新寧鐵路委員會
新寧鐵路董事局　同啟
主席李星衢

▼◎▲喬遷預告

啟者本社定期於陽曆九月十一號舉行喬遷開幕慶典敬振各埠致公總分堂達權總分社洪門閣書報社請先生駕臨助慶指示一切曷勝榮幸

美邑鼎埠達權社同人啟

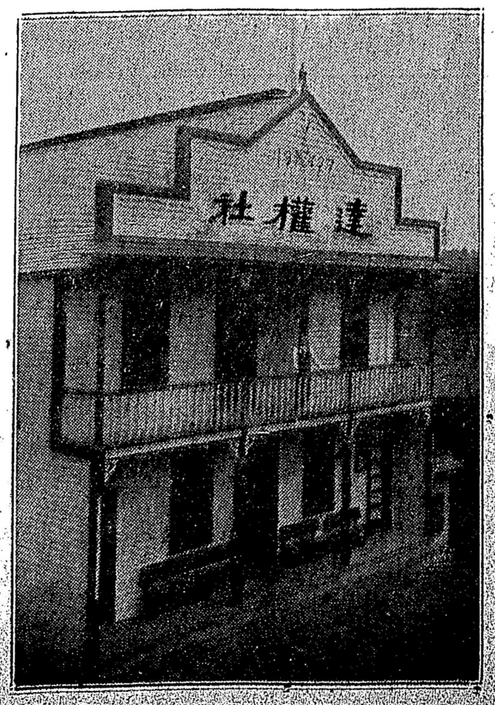

Dart Coon Club P. O. Box 549 Cumberland, B. C.

▼◎▲送贈來往船期紙廣告

來往船期一節。與僑胞有莫大之關係。或因家事緊迫。得以依期歸家團聚。或因家用缺乏。得以滙銀接濟。凡我僑胞時刻莫忘之重要也。本館新編本年秋冬二季之來往船期壹覽表。現已印就。以應僑胞回國滙銀之無悞。如欲取覽者。請付二仙郵票。並註明西文住址到來。定然如命付上。此佈。

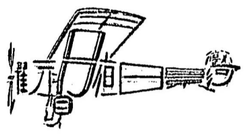

Yuche Chow Studio, 23 Pender W., Phone Sey. 5124, Vancouver, B.C.

雲高華埠周耀初影相館啓

▼◎▲催收欠欵啟事

巡啟者弟現因年已老邁無力操作擬於現年八九月間歸國各親友前欠之欵目銀兩請照下列西字住址付來党近埠均昌號轉交弟收入俾得需支舟費爲感

Quon Chong　P. O. Box 423　Duncan B. C.

民國十六年七月一日　恩平樓村鄭茂宇尙橋謹啟

▼◎▲好屋出賣

價格相宜

有屋一間共房六個在普黎亞街八六五號現將之出賣取價現欵二千三百元此屋極佳價錢相宜並無典押拖欠如華友有意買住宅者請來面議

865 Priar St,

▲今朝香港滙價每百四十九元一五
上海滙價每百四十五元七五