ניזאם
טערקישע סיגאַרעטס
10 פאַר 18 סענט
2 פעקעדזשעס פאַר 35 סענט

דער אומגליקליכער קרנו
א ראָמאַן אויס דעם אידישן לעבן אין קענעדע

— פון —
כ. נאַראַץ

פאַרפאַסער פון „די שעהנע רבקה", „איהר געהיימניס", „פיינעלע" און אַנדערע ראָמאַנען.

(42-טע פאָרזעצונג)

עמא האָט געפיהלט, אז ווען זי וועט עפּעס ניט טון צו צושטרייען וועט זי משוגע ווערען. ביינאַכט פלעגט זי האָבען שרעקליכע חלומות, עס פלעגט זיך איהר חלומען ווי מאַקס הענגט מיט א שטריק אויף'ן האַלז און ייאַרפט זיך און ווייזט אויף איהר מיט'ן האַנט און שרייט דו — דו ביזט מיין מערדערין.

אין הויז האָט מען נאַכגעאָגט אַלע צייטונגען. מען האָט געזוכט וואָס עס הערט זיך וועגן מאַקסען.

אָבער אין די ערשטע טעליכע טעג נאָך דער ערשטער ידיעה פון קאַלגאַרי האָבען די טאַראָנטער צייטונגען קיין זאַך מעהר ניט געשריבען. זיי האָבען בלויז צום ערשטען געמאָלדען וועגען דעם מאָרד און שוין. דער אַלטער אָבער האָט זיך ניט געקענט באַרוהיגען און ער פלעגט מיטשען וועגן זי זאָל גוט אַכטען אין צייטונג און וועגן זי פלעגט ניט געפינען פלעגט ער איהר היסטאָרישע לעבענסגעשיכטע אין די צייטונגען און אָנפאַרגען וועגען דעם. אָבער זי האָט מעהר קיין אינפאָרמאַציעס וועגען דעם ניט געפונען.

שפּעטער האָט דער אַלטער אויסגעטראַכט א פּלאַן. ער האָט געשיקט עמאַן אין א גרויסען צייטונגס געשעפט צו קויפען א צייטונג וועלכע ערשיינט אין קאַלגאַרי און ווען זי האָט עס געקוקט האָט זי ערשטע דערזעהן וואָס עס האָט פּאַסירט. די צייטונג פון קאַלגאַרי האָט עס צושטימט אויף דער נאַכצער ערשטער זייט און האָט דערפון געמאַכט א סענזאַציע, און דאָס איז געווען די איינציגע רעטונג פאַר עמאַן און אויף פאַר איהר פאָטער.

די צייטונג פון קאַלגאַרי האָט געשריבען אז ער האָט דאָס מיידעל פריהער פאַרפיהרט דערנאָך האָט ער זי ערמאָרדעט, דעם אום צו פאַרדעקען זיין נידערטרעכטיגען טאַט און דער פאָטער מיט דער מאַכטער האָבען זיך באַרוהיגט, מיט אזעלכען האָבען זיי קיין מיטלייד ניט געהאַט. א מענש וועלכער באַגעהט אזא געמיינהייט פאַרדיענט דעם טויט, און דער אַלטער האָט מיט א געבוינענעם קאָפּ געכוזט צוגעבען זיין פרוי אז זי איז קליגער פון איהם, און אז איהר קען מען ניט נאַרען.

עמאַן איז אויף פיעל לייכטער געוואָרען אויף'ן האַרצען. זי האָט זיין דערמאָהנונג אויף איקר חברטע רבקה, וועלכען סוף זי האָט געהאַט צוליעב אזא לומפּ, און זי האָט זיך באַרוהיגט. זי האָט געפיהלט אז מאַקס פאַרדיענט ניט קיין מיטלייד, און דער אינטערעסע אין מאַקס שיקזאַל איז קלענער געוואָרען. זיי האָבען שוין ניט געלייענט די צייטונג מיט אזא אימפּעט, דער אַלטער אָבער האָט באַפיילען עמאַן זי זאָל ניט קומען אהיים אָהן א צייטונג. דאָס איז געווען בלויז די ערשטע צייט. דערנאָך אז ער האָט זיך דערוואוסט וועגן מען קויפט עס פלעגט ער אַליין נעהן קויפען די צייטונג און הייסען עמאַן לייענען. אָבער צוויי וואָכען נאָך דער פּאַסירונג האָט אויך יענע צייטונג אויפגעהערט צו שרייבען וועגען דעם און די זאַך איז ביסלאַכווייז פאַרגעסען געוואָרען. פונקט ווי די סענזאַציע פאַר זיי איז גרויס געווען אין אָנפאַנג אזוי איז זי אויך שנעל פאַרגעסען געוואָרען. אָבער די צייטונג פון קאַלגאַרי האָט דער אַלטער אַלע טאָג געקויפט אויס נייגערינגקייט צו זעהן וואָס וואָס דער סוף וועט זיין. צו מען וועט הענגען דעם מערדער אָדער ניט.

איינמאָל האָט זיך דער אַלטער אַרויסגערעדט א וואָרט, וועלכעס האָט סעמען שטאַרק ניט געשמעקט. און געזאָגט האָט ער עס אין א שפּאַס.

עס איז מערקווירדיג, האָט ער געזאָגט, אז יעדער בשורה וועגען מאַקסען איבערהויפּט שלעכטע בשורה איז באַשערט געווען סעמען ער זאָל עס ברענגען אהער אין הויז.

די אַלטע האָט איהם גאַנץ גוט באַצאָהלט דערפאַר ווי איהם איז דערפאַר געקומען. אָבער ער האָט דערפון געפיהלט א מאָדנע באַפרידיגונג טראַצדעם וואָס ער איז שוין איבערצייגט געווען אז מאַקס איז ניט געווען קיין פּאַסענדער שידוך פאַר זיין עמאַן.

גרעסער איז דאָרטען ווידער געווען דער אינטערעס וועגען מאַקסען ווען די צייטונג האָט מיט צוויי מאָנאַטען שפּעטער ווידער אָנגעפאַנגען צו שרייבען וועגען דעם מאָרד קיים און אז מען גרייט זיך צום טריאַל.

יעדען טאָג איז דער אַלטער מעהר פאַראינטערעסירט געוואָרען. ער פלעגט שלינגען יעדעס וואָרט, וואָס עמאַן האָט פאַר איהם געלייענט פון דער צייטונג. ער האָט זיך ניט באַגנוגט מיט דעם וואָס זי האָט פאַר איהם געלייענט נאָר ער האָט עס פאַרטייטשט און אויסגעטייטשט, און האָט אַליין געגעבען צו פאַרשטעהן פונקט ווי ער וואָלט געוואוסט בעסער פון אַלעמען.

אומזיסט האָט מיט איהם עמאַן געטענהט אז דאָס וואָס ער טייטשט אויס איז ניט ריכטיג. ער האָט איהר אָבער געגעבען צו פאַרשטעהן אז ניט די הויפּט זאַך איז דאָס לייענען, נאָר צו פאַרשטעהן וואָס מען מיינט.

זיי האָבען נאַכגעפאָלגט דעם טריאַל פונקט ווי עס וואָלט זיך געהאַנדעלט אום זיי אַליין, און ווען עס איז אָנגעקומען די צייטונג אין וועלכער עס איז געווען באַשריבען ווי אזוי די עדות פון דער אַנקלאָגע האָבען געגעבען געגען מאַקסען, און ווי מען האָט פאַרגעלעזען דעם סטייטמענט וועלכען מאַקס אַליין האָט אונטערגעשריבען און אין וועלכען ער האָט זיך מודה געווען אין זיין פאַרברעכען האָט זיך ביים אַלטען געשטעלט טרעהרען אין די אויגען.

יעצט איז ער א פאַרלוירענער, האָט ער געמורמעלט. יעצט קען איהם שוין קיינער אין דער וועלט ניט העלפען. געוויס וועט מען איהם העגען. און טראָצ דעם וואָס אַלעס ווייזט אז ער איז שולדיג דאָך זאָגט מיר עפּעס דאָס הארץ אז עס איז ניט אמת.

אין דערפאַר טאַקע האָט דער אַלטער אויפגעלעבט ווען די פאַרטיידיגונג האָט זיך אָנגעפאַנגען. ער האָט זיך באַמת מיחה געווען, און דעם זעלבען טאָג ער האָט געלייענט אין דער צייטונג פון קאַלגאַרי וועגען דער פאַרטיידיגונג האָבען שוין די טאַראָנטער צייטונגען געמאָלדען אז מאַקס נאַרטאַן איז פאַרשטעט געוואָרען בלויז צו 20 יאָהר פּריזאָן.

(פאָרזעצונג פאָלגט)

גראַדנע האָט 50 נייע טיפּוס-קראַנקע יעדען טאָג.

א באַריכט, וואָס די דזשאַינט דיס טריביוטשאַן קאָמיטע האָט נאָר וואָס באַקומען פון גראַדנא, מעלדעט:

דער טיפוס, וואָס הערשט דאָ שוין פאַר די לעצטע פיער יאָהר, האָט זיך אפריל אָנגענומען דעם כאַראַקטער פון אַן עפידעמיע, באַזונדערס צווישען אַרדען. די צאָהל נייע קראַנקע, וואָס ווערען פאַרצייכענט יעדען טאָג, דערגרייכט ביז 50. דער אידישער שפּיטאָל איז איבער געפאַקט. איין מאַנגעל אין בעטען ווערען געלעגט צו צוויי קראַנקע אין א בעט. ווי געוויהנליך ווילען די אידען נישט געהן אין אַלגעמיינעם שפּיטאָל, און הונדערטער קראַנקע בלייבען אין דער היים, פאַרשפּרייטענדיג דערמיט די מגפה צווישען דער אידישער באַפעלקערונג. צום גליק איז די שטערבליכקייט נישט גרויס. די דזשאַינט דיסטריביוטשאַן קאָמיטע האָט אויך אַרבייט שטאַרק מיט אַנגעגומען מיטלען צו באַזאָרגען דעם שפּיטאָל מיט בעטען, ווי אויך צו געבען דעם קאָמיטעט א מעג ליכקייט צו פאַרטיילען וועש, זייף און מעדיקאַמענטען.

גרויסער פייער שאַדען אין נאַווא סקאַשיא.

האַליפאַקס, יוני, 20.

אין דעם שטעדטיל ריזיוערפאַרט האָט אויסגעבראָכען א פייער וואָס האָט חרוב געמאַכט דעם גאַנצען געשעפטס געגענט פון שטאָדט. דער שאַדען טרעפט אַן איבער א פערטעל מיליאָן דאָלאַר.

רבנישע אסיפה דאַנקט די סענטראַל רעליעף קאָמיטע.

אויף אונזער פאַראַמלונג פון רבנים, דעלעגאַטען פון פיעלע אידישע קהלות, פון די געגענדען פון ביאַליסטאָק, גראָדנא, סובאַלק, סלאָנים, ביעלסק און סאַקאָלקא, ווענען די אויסטיילונגען פון די אַמעריקאַנער שטיצע פאַר די מאַנאַטען אַפּריל און מאַי 1920, און ווענען די ספּעציעלע סומען געלט פאַר אַלגעמיינע אַנשטאַלטען, האָבען מיר עס געפונען פאַר אַנזער פליכט, אויסצודריקען אונזער טיעפסטען דאַנק צו אייך, טייערע ברידער, פון די סענטראַל רעליעף קאָמיטע פון ניו יאָרק און נאָכן אַמעריקאַ. פאַר דעם גרויסען אינטערעס, וואָס איהר האָט גענומען אין אונזער שלעכטען צושטאַנד, פון וועלכען דער נאַנצער כל ישראל ליידעט אין דיזען ביטערע צייטען אין די לענדער פון פּוילען און ליטאַ גייסטיג און מאַטעריעליש. ווען ניט אייער הילפע, וואָלטען מיר פון הונגער אויסגעשטאָרבען. מיר וואָלטען אַהן אייך קיינע אויסזיכטען ניט געהאַט פאַר אונזער עקזיסטענץ.

גאָט האָט איך אריבערגעשיקט פון צוויי טען ים אויקיאַנעס, און איהר זאָלט האָבען די געלעגענהייט צו דער האַלטען ביים לעבען אונזערע גרויסע מאַסען אידען. מיר קענען אייך זאָגען מיט'ן גאַנצען הארצען, אז איהר האָט אייער אַרבייט פאַלראַהן אויסגעפיהרט און באַזונדערס, זינט אין ביאַליסטאָק איז געעפענט געוואָרען אַן אָפּטיילונג פון די דזשאַינט דיסטריביוטשאַן קאָמיטע, וואָס אַן דער שפּיצע שטעהט אַזא ווייר דיגער און פעהיגער מענש, וואָס איז ליעב צו אַלעמען: מר. דזשולייוס סאַוויצקי, וועלכער האָט מיט זיינע גרויסע פעהיגקייטען גוטע מעלות און גרויס אי בערגעבענהייט אויסגעפיהט זיין אַרבייט בשלימות, ווי אַלע דעלעגאַטען האָבען זיך אויסגעדריקט ביים קאָנפערענץ און ווי די אַרטאַדאָקסישע קלאַסען דריקען אויס זייער טיפּסטען דאַנק פאַר זיין ערע פאַרטרעטער. מיר זאָגען אייך פון טיעפען הארצען יישר כוחכם! געהט אין אייער וועג, די וועג פון תורה און מצוה צוריק אויפצובויען דאָס אידישע הויז, וואָס איז חרוב געוואָרען.

גאָט זאָל אייך בענשען, אז איהר זאָלט דערלעבען צו זעהן די גאולה פון כלל ישראל, און די נחמה פון ציון וירושלים, ווי עס ווינשען אייך אייערע פריינד פון ווייטען, אייערע פאַרעהרער.

אונטערגעשריבען:

ראובן בהר"ש כ"ץ אבד"ק אמדור.
אברהם זעליג ציוני רב בהוראדאק.
יצחק חיים הראפ סאַקאַלקא.
יוחנן בהר"מ מירסקי אבד"ק.
בנדקי, מחנו בויסק.
אחי"ליב בהר"ש פאַרבער אבד"ק דקל"ק קאַווצין מחוז סאַקאַלי.

א פּרעכטיגער זומער פּלאַץ

דער גרעסטער פאַרגעניגען איז צו זיין אויף עלענטאַף - לעוויגס זומער רעזאָרט. אויב איהר ווילט האָבען דעם אמת'ן פלעזשור פאַר זומער וואַקיישאַן, באַזאָרגט אייך פריהער מיט א פּלאַץ אין עלענטאַף - לעוויגס סאָמער רעזאָרט. א פּראַכטפאָלער פּלאַץ אויף'ן ברעג לייק אנטאַריאָ. שעהנע אין ליכטיגע רומס און די בעסטע שפּייזען. פאַר ציפריעדענדיגע דענהייט גאַראַנטירט. נאָך אינפאָרמאַציע שאַנס שרייבט: לעוויגס - עלענטאַף, גרעפטאָן, אנט. אדער טעלעפאָנירט: לעוויגס, לייק - שאָר פאַרס, גרעפטאָן אנט. אדרעס 142 דענסאָן עווענוי, טאָראָנטאָ.
954—6 —23

פּאַטראָניזירט די איינציגע אידישע ווינדאָ קלינינג קאָמפּאַניע ——

מיר אַטענדען צו אַלערהאַנד הויז, פעקטאָרי, אָפיסעס און סטאָר קלינינג בעסטע אַרבייט צו די בילינסטע פּריי־זען. מיר מאַכען קאָנטראַקטען מאָנאַטליך און יעהרליך. 10 טעראַלי סטריט, טעלעפאָן אדעל. 3087.

אַוועגדען און יום טובים טעלעפאָנירט קאָל. 5619.

NEW YORK WINDOW CLEANING COMPANY, 10 TERAULEY ST.

דר. י. פּערלמאַן
דענטיסט
341 באַטהוירסט סטריט.
טעלעפאָן קאָלעדזש 5720
גיט אַכטונג אויף דער גרויסער עלעקטרישער שילד.
ברידזש אַרבייט צו מעסיגע פּריזען.
אָפען אין אַוועגס.

עקזימא

איר מאַכט קיין עקספּעריומענטען ווען איר גע־ברויכט דר. שייסלס זאַלב פאַר עקזימא און הויט קראַנקהייטען. עס פאַרלייכטערט מאַמענטאַל אין הייל לאַנג־זאַם די הויט. סעמפּעל באַקס פון דר. שייסלס זאַלב פריי אויב איהר דערמאַנט דיזע צייטונג און שיקט 2 סענט סטעמפּ פאַר פּאַסטעדזש. 60 סענט א באַקס ביי אַלע הענדלער אָדער ערמאַנטאַן, ביימס און קאָמפּ. ליטמער, טאָראָנטאָ.

דר. פאַומאַן
הענטיסט
איך מאַך בריטש אַרבייט צו מעסיגע פּריזען. קיין וואַרטען אויפ'ן נעקסט.

דר. פאַומאַן
ראַיער בענק בילדינג
קאָרנער טשעסנאַט און דאַנדעס סטריט

דר. ס. פּיזוניק
דענטיסט.
שמערצלאָזע עקסטראַקשאַן פון צייטן קאָר. קווין און ספּאַדינע עוו. רום 2.
טעלעפאָן אדעלייד 4067.

יעקב מ. בענעט
(פון בענעט און קעטעראַיע)
באַריסטערס, סאָליסטערס, נאָטאַריעס א. ז. וו.
2901 דאַנדעס סטר. וועסט טאָראָנטאָ
טעלעפאָן דזשאַנקשאָן 9077.
וואוינונג טעלעפאָן דזשאַנקשאָן 983.

אפיס טעלעפאָן מיין 5040
אז מיין 5041
הויז טעלעפאָן קאָלעדזש 7009
י. ז. בראַדי ב. א.
פון
פּאַלים, ווילמאָ און בראַדי.
באַריסטערס, סאָליסיטאָרס נאָטאַריעס אין א. אז. וו.
נעלט צו לייהען

כלוין הזן וולאַדאַווסקי

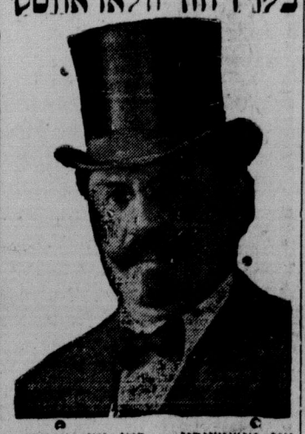

איז אַנשטענדיג, ריין און פּריזיקטיג
אלם מוהל
אַלע עלטערען פון קינדער זאָלען דאָס נעהמען אין אַנבעטראַכט ווייל דאָס איז אין זייער אייגענעם בענעפיט. קוואַנטרי לייט קענען מיר אויך רופען אויף זייערע שמחות.
וואָהנונג 62 בראַנזוויק עווענוי און טעלעפאָן קאָלעדזש 1076.

א גרויסער אונגליק
טויזענטער וואַנצען און פּרייסען ווערען דער דערהרג'ט יעדען יאָהר פון האַלאַרען וואַנצען מלאך - המות, איין מאָל באַנוצען דעם מיטעל איז שוין נענוג. פריי. — 25 און 50 סענט. צו קריגען בלויז ביי
Claude J Halloran
דראַגיסט.
202 Dundas W. Cor. Centre Av.
TORONTO
טעלעפאָן אדעלייד 1281.

טעלעפאָן אדעלייד 5615.
דר. מ. קייטס
דענטיסט.
218½ קווין וועסט.
(קאָר. מיכאל סטריט.)
טאָראָנטאָ.

צו פערענטעז

א פּירנישט רום מיט באַאַרד פאַרלאַנגט מיט אַלע קאָנוויניענס פאַר א פּאַר פאַלק מיט א בייבי פון 8 מאָנאַטען. מוז זיין אין א שעהנע הויז, אין א גוטען געגענד. שרייבט: „זשורנאַל" באַקס 714, אדער טעל. קאָל. 9118.
2098—6—21

צו אפּרענטען א פּלעט פון 3 רומס מיט אַלע קאָנוויניענס, באַזונדער סינק און בא זונדער געז. 173 באַלדווין סטריט.

זעהר א פיינעם פּלעט פון 5 רומס צו פאַרענטען. פרישע דעקאָרייטעט, סעפּאַרעט סינק, געז, עלעקטריק און טוילעט מיט די בעסטע קאָנוויניענס 75 באַלדווין סטריט.
12107—6—23

צו פאַרענטען א פיינע פאַרנישט רום מיט אַלע לייטעסט אימפּראָווומענטס אויף א טעלעפאָן אין א ספּעציעל הויז פאַר א בכבודע'ן מאַן אדער פאַר 2 מענער אין 112 באַלדווין סטריט.
2130—6—23

צו פאַרענטען א פּלעט פון 3 אדער 4 רומס, געז און עלעקטריק, סינק. פאַר סיג פאַר איין פאַר פּאַלק. פרעגען 15 בעלוויו פּלייס.
1213—6—21)

צו פאַרענטען א שעהנעם פּלעט פון 3 רומס ניי דעקאָרייטעט. סעפּאַרעט געז אין אַלע אַנדערע קאָנוויניענס 444 דאַנדעס סטריט וועסט צווישען יוראָן און בעווערלי סטריט.
136—6—21

צווייי ניט געפאַרנישט רומס צו פאַרענטען קאָל. 2561. 595 באַטהוירסט סטריט.
2135—6—21

צו פאַרענטען א פאַרנישט רום מיט אַלע קאָנוויניענס פאַרלאַנגט אַן אנשטעלדיגען מאַן 65 אַגוסטאַ עווענוי קאָל. 2109
118—6—21

ספרי תורה תפילין און מזזיות פון ירושלים
איז צו בעקומען אין יעדער צייט ביי
נחום נאַטאַנזאָהן
ירושלמי אין מאָנטרעאַל.
סוכן כללי לכל סחורות ארץ ישראל.
N. Nathanson
987 St. Lawrence Blvd
Montreal

עלעקטרישע פּיקסטשורס
א זעקס-צימערען אויסשטאַטונג.
א זעלטענע מציאה. $19.50.
הייי עפּישענסי לעמפּ קאָ.
414 יאַנג סטריט.
אָפען אין די אַוועגטען.

חתן כלה
זאָלען דאָס נעהמען איז אַכט!

מעברידזש לייענס
קאָן מען קריגען
גוט אַפּסיס פון
אידישען זשורנאַל

נאַטיס! נאַטיס!
די יענינע וואָס וועלען דאָ נעהמען זייערע מעברידזש לייסענס וועלען קרינען נעדרוקט א שעהנעם בעריכט פון זייער חתונה פריי.
בענוצט זיך מיט דיעזע געלעגענהייט!
אדרעס פון דעם זשורנאַל
251-253 קווין וו.

דר. דזשאַזעף טייד
דענטיסט
מאַכט באַקאַנט אז ער האָט איבערגענומען די פּראַקטיק פון
דר. מ. שוואַרץ
137 בעוועלי סטריט
טעלעפאָן, קאָלעדזש 5483 פאַר אַפּאָינטמענטס.
ברידזש אַרבייט ספּעשעלטי.

ביזנעס פּריזען און צו פערקויפען

צו פאַרקויפען א שניידער שאָפּ מיט מאַשינען און אַלע פיקטשורס. גוט פאַר א קלאָק פעקטאָרי און אַ. וו.
י. ראָזין 1½ לעאַנאַרד עווענוי. טעלעפאָן אדעלייד 398.
141—6—21

באַרגיינס אין מאָטאָר קאַרס.
צו פאַרקויפען א פּאָרד פאַר $400.
א שעווראָלעי פאַר 600 דאָלאַר.
י. ראָזין 1½ לעאַנאַרד עווענוי. טעלעפאָן אדעלייד 398.
אינשורט אייער אויטאָמאָביל.
141—6—21

א סייף צו פאַרקויפען. י. ראָזין 1½ לעאַנאַרד עווענוי. טעלעפאָן אדעלייד 398
141—6—24

צו פאַרקויפען א גרויסאַרטיגע הויז מיט מאָדערנע בעקוועמליכקייטען אין פאַלטערסטאָן עוו. אין אויך פיינע פּויר־ניטשער אין הויז. בעסטע טייערע דרייפּס פרעגען קאָלעדזש 2814.
2109—6—21)

צו פאַרקויפען מענער לעדערנע בעלטס $2.25 א דאָזען אין 5 דאָזען לאָטס גוט פאַר סטאָר קיפּערס און דזשאָבערס. פאַר לירט ניט די געלעגענהייט. נאָר האָלסייל. פרעגען 618 קווין סט. וועסט.
12100—6—20)

איבערצוגעבען א האַלב פאַרטנער - שיפּ אין א גוט געהענדע האָלסייל ביזנעס. אורזאַכע אויס'ן פּלאַץ. קעש $3500 שרייבט „זשורנאַל" באַקס 715.
12097—6—21)

אויסצופאַרקויפען א פעקאָנד האַנד קלאַדינג, מענער סוטס, אוועראָלס. א טשאַנס צו מאַכען געלט. אורזאַכע מיט פאַרלאַזען די שטאָדט. שרייבט „זשורנאַל" באַקס 712.
12079—6—24)

א הויז אויף דאָס סטריט, סאַליד בריק, אַלע קאָנוויניענס. פריי 6 טויזענד, נאַכפרעגען . קאָלעדזש 6345 זונטאָג א גאַנצען טאָג און צווישען 6 און 10 אויענטס
129 6—22

צו פאַרקויפען א פיש סטאָר אין 68 עליזאַבעט סטריט אין גוטען קאָנדיישאַן.
2117—6—24

א סודען צו פאַרקויפען 800 דאָלאַר קעש. פרעגען 164 גרייס סטריט קאָל. 5619.
2119—6—21)

צו פאַרקויפען א נעשאַנעל קעש רעדזשיסטער גוט ווי ניי. פּאַנטשט פון 5 סענט ביז 6 דאָלאַר, זעהר בויליג. נאַכפרעגען 293 אַגוסטאַ עווענוי.
127—6—22

צו פאַרקויפען 2 גראָסעריי איינבאַקסעס 2 קסיילס און שעלוס פרעגען 615 קווין וועסט.
123—6—23

צו פאַרקויפען איין הויז פון 6 רומס פראָנט בריק מיט קאָנוויניענס פאַר 2500 דאָלאַר. קעש $1.300. נאַכפרעגען 337 וועסט מאַרקאַנד עוו.
2143—6—23)

צו פאַרקויפען איין גראָסעריי סקייל אין 18 פוס אַוענג. זעהר בויליג. נאָכפרעגען 364 עדלייד סט. וועסט.
12145—6—22)

ארבייטער פעראַלאַנגט

אַן עקספּיריענסד אונטערפּרעסער פאַר לאַנגט צו ליידיעס קאָוטס און סוטס פעשען קלאָוק קאָ. 368 קינג וועסט.
131—6—23

פעראַלאַנגט 6 מענער פאַר לימבער אַרבייט פרעגען זשורנאַל באַקס 716
134—6—24

א סטודענט וויל געבען לעסאָנס אין העברעאיש. טעלעפאָנירט קענוואוד 2945.
12080—6—22)

פאַרלאַנגט א מאַן צו קאָכען אייגנאַכע עסען פאַר א בייעס - קעמפּ פאַר וולי און אויוסטס. מעג זיין א פאַרהייראַטע פּאָר פאַלק. זיך ווענדען. — דזשאַיסטריאַל ביג בראַדער מאַוומענט, דערזשיסטרי בילדינג.
12108—6—24)

בוי בוכקיפער זוכט א פּלאַץ. נאָכפרעגען נאָלדענבערג 12 ראַסיל סטריט.
112—6—23

פאַרלאַנגט א פאַרמער, א זעלטענע געלעגענהייט פאַר דעם וואָס זוכט א ביזנעס. איינע פון די בעסטע אין קענעדע. מיט קענען אינוועסטענען פון 15 ביז 25 טויזענד דאָלאַר. דער וואָס מיינט נאָר ביזנעל זאָל שרייבען „זשורנאַל" באַקס 749.
12142—23—6)

פערזענליכעס

דער בעסטער פאַרם רעזאָרט

איז ביי מר. ראַדניצקי, שעהנע רומס צו פאַרענטען. פּראַדוקטען איינענע. אינפאָרמאַציעס 18 אדער 20 דרייפּער סט. טעלעפאָן מאָנטאַלבערט 2912.
12042—7—15)

אויסמערקזאַם צו קאָרפּענטערינג. מיר מאַכען סטאָר פיקסטשורס און פיקסען שעפער און אפיסעס. ווי אויך הויז אַלטערעישאָנס צו בילינסטע פּריזען. טעלעפאָן ערדליי 2514, אדער 634 ריטשמאַנד סט. וועסט.
12052—6—28)

פאַרלוירען מיין וואָך ווידזשעס, 32 דאָלאַר די געלד איז אַן אַרבייטערס און איך קען דאָס נישט עפּרפאַרדען. איך וועל גוט בעלוינען צום געפינער. קען דאָס ברייגגען אין 43 קענזינגטאָן עוו.

ביזנעס שאַנסען

טעלעפאָנירט אדעלייד 153.
פאַר מעסענדזשער.
אַלע סאָרטען שערען געשאַרפט און געשליפען פון 10 סענט און העכער. אַלע סאָרטען ריזיזערס, בליידס געשאַרפט. אויך די געוועהנליכע ריזיזערס געשאַרפט און געשליפען און אַרויסגעשטעלט נייע הענדלאַך צו ריזיזערס.
מיר קומען נאָך דער אַרבייט.
די אַלבערט שאַרפּער ריזיזער
180 באַטהוירסט סט. טאָראָנטאָ. אנט.

פייפערהענגיג און פיינטינג
דער אַלטער בעאַנטער פייפער-הענגער און פיינטער, פיפּערט מיט די שעהנסטע פייפער און די בעסטע פיינט. אַלע אַרבייט גאַראַנטירט.
סעם קייטס 166 אסינגטאָן עווענוי. טעלעפאָן פאַרקדייל 3394.
891—7—5

רופינג, וויליאַם סאַלטער, 152 בעי סטריט, אדעלייד 1098, דזשעראַרד 496
11761—6—27)

מיר מאַכען דעכער און מיר פיקסען אַלטע. אויך מאַכען מיר ריזוועס. און אַלע בלעכער אַרבייט. אויך שטעלען מיר אַריין נייע פאַרניסעס און פיקסען אַלטע. נאָכפרעגען ד. ליען 1072 קווין סט. וועסט טעלעפאָן פאַרקדייל 6076.
2077—7—16)

הויז רעפּער קאָ. לימיטעד.
152—4 בעי סטריט.
מיר קוקען איבער און פאַרריכטען אַלעס נוטיגעס אויף בילדינגס, פון סעלער ביז דאַך.
טעלעפאָן אדעלייד 1098.
11766—6—27)

דעכער צו פיקסען, סלייטס, גרעזהעל שינדעלס און פייפער. עקסרע נייע דעכער פון סלייט עקספּיריענסד. פרעגען מאַהיים און קאָ. 80 באַלדווין סט. טעלעפאָן קאָלעדזש 7218.
12082—7—15)

סיטי דיי וואַרק
349—351 קאָלעדזש סטריט.
מיר נעהמען אַן אַרבייט צו קלינען, פאַרבען און פּרעסען. אונזער טראַק וועט קומען צו אייך ווען איהר וועט אונז טעלעפאָנירען.
מיר נעהמען צו און דעליווערען אַרדערס. טעלעפאָנירט קאָלעדזש 2628.

אויב איהר ווילט ערשט-קלאַסיגע אַרבייט און אָרענטליכע באַהאַנדלונג אין עלעקטריק קאָנטראַקטינג און פיקסטשורס. פּרובירט אַרט עלעקטריק, 278 יאַנג סטריט, אַריינגאַנג פון עליס סטריט. טעלעפאָן אדעלייד 4428.

דאַקטאָר יוליוס לעווין
דענטיסט
אפיס: 382 קווין וועסט פאַרנעבן ספּאַדינע עוו.
ווענען אַפּאָינטמענטס טעלעפאָנירט קאָלעדזש 766

אויבין
טריפּפּלסונגען קוריר אין 24 שטונדען
SANTAL CAPSULES MIDY
יעדע פּיל האָט דעם נאָמען MIDY
מיט זיך פאַר נאָכגעמאַכטע!

סאַהען און סאַהען
באַריסטערס און נאָטאַרי פּאַבליק
א. א. וו.
פאַן לייף בילדינג
60 וויקטאָריא סטריט.
טעלעפאָן 2684.
אברהם סאַהען נאָרט 267
זעמיוועלס סאַהען דזשאַנקשאָן 1545

ווענען ראַיעלסטע און בעסטע איוסקינפּסען פאַר אינשורענס ווענדעט זיך צו:
פּ. ליוואַי
ספּעשעל לייף אינשורענס אגענט
P. LEVI
Insurance Agent
214 Beverly St. Tel. Coll. 8101