葉漢 ANDY IP

253-0806

ANDY IP

馬不停蹄 爲你服務

又一款屋 SFU區，覆式四睡房，單邊位，TUDOR形，屋內設計一流，高尚住宅區。

▲近RENFREW，東片打街，三睡房，樓下廚廁齊，新雙層鋁窗，新SIDING新水槽，賃錢好。

▲SFU區覆式四睡房，全新屋，JACUZZI，摩登廚房。

▲東49街近緬，兩房樓上，兩房樓下。

UNITED REALTY LTD. 3879 OAK ST. VAN. V6H 2M6 PHONE 736-3831

王太 Karen Bong B.Sc.

BLOCK BROS. 王太

公司電話：922-3911 (24 Hours)

住家電話：922-1957

▲BRITISH PROPERTIES半山區，791 EYREMOUNT DR花園洋房，有游水池，網球場，南望大海與溫哥華市，開價$5850,00

▲LOT A KERRY PLACE N. VANC. 吉地 [已出售] 價九萬九千。

▲3390 RADCLIFFE AVE. W. VANC. 海邊吉屋，取價三十八萬八千。

▲522 BALLANTREE PLACE W. VANC. 風景優美取價二十四萬二千，花園洋樓。

▲西溫哥華半山區BRITISH PROPERTIES花園洋房多座出售，歡迎來電查詢。

▲本人印尼華僑，精通國語，粵語，英語，客語，印尼語。爲華僑服務，豪賜惠顧。

陳憲明 STEPHEN CHEN B.S / 林倘忠 ALECK LAM

住家電話 325-6075

DOGWOOD REALTY LTD.

住家電話 327-5533

公司：876-8841

△香檳區，二年新，三睡房開價十三萬五千，星期日二至四點開放。

▲緬街夾二十八街，二睡房，土庫新完成，取價八萬九千。

▲北本拿比四組入息屋，近大學交通方便，十三年新，保養如新，6685-6687 CURTIS 兩組各千五尺，又兩組各千三尺開價只二十二萬九千九週末二至四開放。

▲雲東區近京士威二房一廳，土庫可出租，開價九萬六千。

▲本拿比，生財果舖長批，有住宅

恆生實業燕梳公司

NORTHRIDGE REALTY LTD. 公司電話：321-2912

馬倘才 JOHN MA

住家電話：255-2116

▲新屋土庫完成4568甘瑪梳街近學校、巴士和購物商場，側門出入，雙車房，雙層玻璃，可用舊屋交換。

▲新屋土庫完成，近跑馬場、倫敦藥房，小學巴士站俱便，圓形樓梯，天窗，位於蘭非街夾片多娜街，可用舊屋交換，詳情請電詢。

▲入息屋，三單位，每月收租千元，位於2848温莎街，銀期有商量。

▲兩匯房土德固靚屋3225 PARKER ST，土庫有兩房，僅開價九萬餘。

▲兩單位翻新入息屋，另有土庫，價十四萬九千元。

百萬能實業公司

Canada Permanent Trust

鄭耀明 Gilbert Ming Chang

公司：438-8161

住家：874-6574

免費估價忠誠服務

▲雲飛嶺VIMY CRESCENT，卅五年屋，土庫完成，有景睇，標準地，只取九萬八。

▲NAP[已出售]近乃磨街，二房，土庫完成，1122街角地，翻新好，只取九萬八。

▲英皇道二八四七號，街角地，可變C-2區，價十二萬五。

▲廿九近雲飛街，七年屋，地50×110，千四呎面積。

▲近魯拔街夾英皇道，翻新光猛屋，標準地，只取八萬五。

▲十三近菲沙街，四單位屋，月收多過支出，三萬首期就掂。

新興實業公司

陳若松 Francis Chin

ATLAS REALTY LTD.

片打東街164號

公司 682-7204 住宅 291-8165

▲雲東四個月新靚屋正層四睡房土庫全部完成十七萬九。

▲雲東十八年屋完成土庫十二萬五

▲雲東標準地兩睡房八萬九。

▲五十九街果舖連實業前舖後居，日營五百十六萬九。

▲高骨林果舖連實業前舖後居，66×166，九萬九。

▲二埠唐餐館五十座位，批期好，有酒牌，四萬九。

▲近華埠果舖，六萬九。

▲本拿比四組商業舖，二十三萬。

▲百老匯近菲沙，一百座位唐餐館，九萬五。

▲車利域唐餐館連實業，六十五座位，取價十六萬。

▲兒童玩具店及動物店，位於大商場內，業主廉價出讓。

李志雄 Allen Lee

住家：263-3842。

公司：(英)731-5811

直接中文傳呼 667·0926

▲本拿比，二塊地33×122七萬可[已出售]

▲一年新屋KILLARNEY區，街角地，三睡房，請快查詢。

△單人柏文，三萬六，請快。

△西區孖屋地41尺×116價十三萬元

▲頂樓單邊柏文，一睡房，交通便，五萬一。

▲小型超級市場，月入生意三萬六，十萬餘有成交。

▲三睡房，45尺濶地，近魯拔街，土庫完成，十二萬有成交，請快。

▲東區平屋二間價八萬二及九萬九，請快！

樓上三睡房，樓下三睡房，可租出，近小學及公園，好按揭，廿六年新。

GARY YEE 余春池

736-3831 (24 HOURS)

住家電話：327-3226

UNITED REALTY LTD.

3879 OAK ST. VANCOUVER

△三睡房，廿一年新，闊地，有城市及山景，土庫完成，減價只售十二萬九千五，隨便還價四五三〇REID ST。

△一手業主，兩睡房，卅四年新，位於二埠，高尚住宅區，五十乘一二〇開價十二萬九千

△兩睡房卅八年屋土庫另有兩房卅三乘壹壹六平地業主已買新屋急賣試還價七萬九

▲德國式新屋，土庫完成，低責！減再減，試價十五萬九，349東20街。

▲二埠市中心商業樓，目前爲工廠，將會發展爲商業區，距德忌利士學院兩街位，地六十六乘一三二，現有業月答應租回兩年，可收租百分之十，開價二十二萬九。

DOGWOOD REALTY

PHILIP CHEUNG 張菲立

公司：876-8841

住家：274-7610

◎東區新屋五房，二廳二廚，雙車房，近商場學校巴士，開價十六萬餘，有商量。

△2049東45街，上層三房，土庫二房一廳，六年新，屋主急賣。請快！

△列治文 屋數間，請來電查詢。

免費估價，住宅，生意，柏文

紅堂滿實業有限建築裝修公司

CENTENNIAL REALTY (1978) LTD

2547 KINGSWAY VAN.B.C V5R 6H3

公司電話：438-1455

STELLA LEE 李兆梅

住家電話：525-6983

▲東區四街夾面孖楂，兩組收租石屎屋，45×100七萬九。

▲東區近PNE，三睡房，土庫，八萬九。

▲東區域多利街菜舖生意連實業，日營三百，樓上有三睡屋，合小家庭經營，十二萬九。

▲東區京士威道菜舖生意，日營四百餘，合夫婦經營，三萬餘。

▲蘇理一七六街，耕地十二畝，一廳三房，大倉庫，玻璃屋，三十二萬五。

▲列治文耕地四畝，有孖屋及菜擺，三十六萬。

▲蘇理FRAFER HWY種花玻璃屋出租，佔地約二畝，入息好，批長，月租千五。

涂仕嘉 TONY TOWE, B.A.

A.E. LEPAGE 全加最大利必至地產公司

公司：985-9544 住宅：986-0265

△北温市中心高級西餐館四十餘座，烈酒牌，長租約，十二萬餘。

▲榛梨埠三舖位四千七百餘呎商業地王，年租三萬餘，餐館，商店或寫字樓均可叫價廿九萬。

△西區八組入息屋長期住滿，十七萬餘可成交

△北温高尚兩[已出售] 消遣設備齊全 八萬九

▲北温湖邊別墅，49×229大地四睡房。私人碼頭，減售廿九萬九

▲北温三層，獨立門戶入息屋，年租二萬餘。一流投資，屋主急賣，十八萬餘。

▲北温近學校三房土庫完成大屋，只售十二萬餘

涂念宗 MIGUEL TURCO, M.A.

UNITED REALTY LTD.

公司：736-3831 住家：327-7004

▲東區15年屋，三房 土庫兩房，標準地，近學校，巴士及公園，十二萬餘即賣。

▲西區WEST END入息屋，投資保值最好，十八萬餘，還價即賣。

▲緬街三層大禮堂，硬木地板，全新消防設備，總面積一萬多呎，三十九萬五。

▲WEST END一房栢文，桑拿泳池，五萬九。

▲東區三年豪華屋，1600呎，59×112地，向南有景，業主可借銀期，十七萬九。

□長期徵求賣家，24小時服務，保證滿意。

△菲沙街雜貨舖前舖後居租平一萬餘另點貨。

△東區兩房柏文有景交通便四萬七千五百。

△東區三房靚屋向南好景52×113九萬七。

△東區兩房加土庫兩房士德古屋八萬二。

百萬能實業公司

Canada Permanent Trust

謝煜贊 Don Quan

公司：438-8161

住家：420-4665

▲雲東區十年新栢文樓，共八組和三組商業舖位，年收租五萬五千元，容易管理，開價四十七萬餘。

▲新盤，跑路街餐館，座位六十七，每日生意三百餘，有發展，業主退休，開價四萬五千。

▲近菲沙街，抵買靚屋，樓上三睡房，樓下三睡房，現收租九百五十，開價十二萬八千五。

▲5698 ABERDEEN，近京士威大街，兩睡房，和土庫租出，開價十一萬零九千。

▲西區兩睡房1177 W. 41街地64×120開價廿萬〇九千

▲東區一房一廳柏文一組，近交通只售五萬餘。

▲風景優美名貴海灘住屋2965 POINTGREY ROAD五睡房另土庫有工人套房價九十九萬

Dogwood Realty 柯其毅 KEN AW

公司：876-8841

住宅：327-1689

中文留話：872-3955

▲域多利夾佐治東，上下各睡房，廚廁，各自門戶出入，全部新油漆，出租自住，試價七萬餘。

▲列治文商業舖位，對面列治文商場，無管理麻煩，投資好機會，價七十萬。

▲高尚住宅位於桑拿詩三十八街近屋街，地大68×127堅固大屋正層約千尺，價廿餘萬，歡迎隨時約看。

▲北本爾比近SPERLING，六年新大屋，正層千八尺，地大66×140土庫大部份完成，試價十八萬餘。

▲唯一市中心MINITUNE修車房，有長期顧客，生意好，有發展前途，勿失機會，價六萬元。

房屋物業，各行生意，免費估價

UNITED REALTY LTD.

3879 OAK ST. VAN.

公司：736-3831

RICHARD NING 任先生

傳呼機687-7711 #7575

△唐番餐館，京士威夾會拔，五十個座位，開價四萬五。

△唐人街孖屋地，37尺，可代建。

△近唐人埠，兩房一廳，土庫完成，地細，開價八萬余。

△西區孖屋，有土庫，收千二元租。

△唐人街屋，租地，三房一廳，有土庫完成開價八萬九。

△唐人街五睡房，土庫完成，兩單位，大部份翻新，廿五尺地，有後巷。

◎免費估價，代建新屋

DOGWOOD RLTY 多活實業公司

涂念宜 DAVID TO 325-9506

蘇迢毓 CLIFF TO 421-3430

公司電話：876-8841

免費估價，住宅或商業樓宇，歡迎換屋。

九月新盤

△雲東區近喜士定二房土庫完成靚屋八萬九。

△雲東靚區新屋兩椿歡迎換屋十六萬餘。

△雲東小型柏文四組兩房，入息好有低息按揭十四萬餘。

△雲東區牛津街十四組柏文五十餘萬。

▲雲西區二十單位高收入栢文，開價八十九萬。

▲地點好餐館生意出讓，十五萬餘

大成產業有限公司

GRAND FORTUNE REALTY LTD

206-200 E. PENDER ST. VAN. B. C.

◀經營一切房地產買賣生意▶

湯天豪 HOWE G. TONG

公司：687-7979

住家：325-0527

▼中型士多生意出售，每年營業額約六十萬元，多銷售蔬菜生菓，全新設備，位旺盛市區，人山人海，前途極好，開價十三萬九千元。

▼唐人埠雙連屋，約六年新，上層有三睡房二廳，土庫全部裝修，適合大家庭，開價八萬九千元。

▼全新孖屋，位本拿比南邊SINPSON SEARS百貨公司，每邊有三睡房二廳，二套水廁，高爽土庫，自己住一邊，出租另一邊，以幫助銀行付款，減價出售廿四萬九千元。

▼好入息孖屋，位菲里沙街及京士威，上層三睡房二廳，下層有二睡房一廳，每月收租共八百九十元，鋁質玻璃窗，熱水暖氣設備，近學校，交通，開價八萬九千元。

▼靚屋位乃街夾廿八街，上層二睡房二廳，下層有一睡房一廳，地寬五十一乘一貳〇，（現租出每月約七百元）最適合重建大新屋，價十二萬九千。

▼本拿比鹿湖區新屋，近京士威夾帝國道經劃則師特別設計建築，總面積約三千平方尺，內有四睡房三廳，三套水廁，美如皇宮，開價廿一萬九千元。

▼新屋位乃街夾四十街，上層三睡房二廳，下層三睡房二廳，建築總面積約二千七百平方呎，地寬四十六乘一〇六（可看見北温風景）開價十七萬九千元。（真抵買）。

▼好商業樓共三間舖位，地寬七十尺乘一五〇呎士敏磚建築，面對大商場，租客好，位顯尼市區，交通必經之道，好前途，開價卅六萬五千元。

▼新式大屋，位素里區，可看到菲利沙河風景，上層有三睡房二廳，下層有二睡房一廳，地六十六乘二〇三，近學校，並有巴士來到唐人埠，業主虧本出售，定價十萬九千元。

★本公司免費代客估價一切物業★

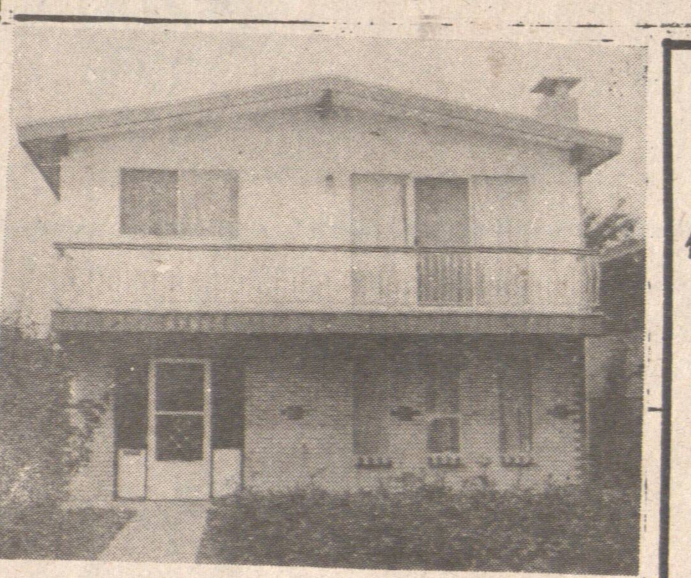

三年新屋雙層玻璃窗，樓上三睡房二廳，主人房有廁所，樓下二睡房一廳，共三套水廁，近域多利街夾四十一街，交通學校商場樣樣方便，開價十五萬五千元。

傅孫哲 CAP FU / 陳栢良 LEO CHAN

CAP FU 667-0809 中文傳呼機 住：669-6152

LEO CHAN 667-0868 中文傳呼機 住：274-0385

投資移民 實業出售 請查詢

▲菲沙夾百老匯街，翻新上下孖屋，另土庫一廳一房，九萬九。

▲緬夾六十街，果舖連實業，前舖後居，入息好，急賣。

▲旺區商業樓兩層已出全租出，急賣。

▲緬街五年新餐館連地出售。

▲列治文靚區光猛吉屋有土庫。

▲數間果舖位緬街及二埠生意額高，業主離埠平賣，售價二萬元起。

▲吉屋位二十街夾緬，標準地，方便出入，唐人埠，價九萬餘，勿失良機。

▲七萬餘東區吉屋有土庫，業主急賣。