「砵市躍」
爲加拿大最好
之香烟

廣萬生雜貨發行
KWONG MAN SANG & CO.
236 PENDER STREET EAST
Phone: MU. 3- 3032 Vancouver, B. C.

新到
香港元朗五十磅庄
絲苗米
東洋大菜絲　涼粉草
新白菜干
新蓮藕干
合時各種菜米

元發雜貨藥材公司
Yuen Fat Wah Jung Co. Ltd.
262 Pender St. E.
(PA. 1548) Vancouver 4, B.C.

新到
一九五六年度
春季超等去(蒂)花菇
大幫登市

香港
麥廣記參行
MAK KWONG KEE
註冊商標
六角鹿角
世業一百餘年
宗旨專賣正貨
本行選辦
人參　麒麟　鹿茸　蛤蟆　國藥　三鞭
參茸　片子　藥膏　大補丸　大補茶
麗參　東茸　玉桂　補品　補茸　補茶
歡迎外埠
僑胞函購
迅速郵奉
担保寄到
香港南北行街四十九號　電報七七九六
49, BONHAM STRAND W. HONGKONG

世界新聞

馬來華僑創辦第一個僑生書院

吉隆坡泛亞社電。第一个馬來僑生書院。即將在此間西南部之吉隆市設立。佔地五拾英畝之校舍。業已動工。此間完全由華僑主持之百萬美元建校計劃。將在數年後完成。但待本明年之年中。所有設備當可開始招收學生。該校預定在完成之後。招僑生二千名。將來並可再予擴充。在該校畢業之學生。將可直接升入星加坡之南洋大學。

又有四十萬人被遣赴邊遠省

香港，泛社亞電。此間工商日報。於星期四載稱。穗共政權。再度自人口稠密之廣州市。撤退市民四十萬人。使此華南大都市之人口維持一百萬之標準。該報稱。在此疏散計劃下。中共企圖將老弱遣返原籍，從事農耕。並將壯丁遣赴邊遠省份。從事墾殖。

該報復引述共方之統計稱。自七月拾五日起。已有青年男女一萬餘人。被分批押送至新疆省服勞役。該報並稱。穗我當局。對廣州市失業比率之急劇增高。至爲關懷。爲補救起見。更將加速執行疏散計劃。

嫁與華人日女一批返日省親

東京泛亞社電。四拾六名與中國人結婚之日本女子。即將自中共區返抵日本。對其親屬作三个月訪問。彼等已於上星期五自塘沽啟程。乘搬僑輪興安丸。偕日本戰犯一批。及其他日僑同時返日。大至八月一日。可以抵達此間。此外。另有日本女子十名。曾度曾與中國人結婚。同輪返日留居。

據日本紅十字會方面稱。此四十六名日女。多携有子女。相信彼等在返日之後。必有多人改變主張。不願再返大陸從夫。

中共積極吸收「知識份子」入黨

香港泛亞社電。勤華社在北平電訊中透露。中共於今年上半年。積極吸收「優秀知識份子」入黨。最近本月來。上海及北平兩地。有三百餘「高級知識份子」加入。而北平市中共組織。在過去一年間。接納之新黨員達一萬九千五百餘名。其中有五千餘名爲「知識份子」包括各級學校教職員。工程師。醫生。文藝工作者。及大中學生等。

美參謀長雷德福將再訪臺

臺北泛亞社電。美國協防臺灣司令部。於上星期五宣稱。美國聯合參謀首長雷德福上將。定七月二十一日飛抵臺灣。雷現方在遠東各地作巡泛訪問。抵臺後。將與我國駐臺外交。及軍事人員。討論美國「軍援計劃」。並將在其兩日之訪問中。與蔣介石會晤。查雷上將。曾於今年一月訪臺。

花利七十五萬元

紐約鏡報訊。一餐館企檯將獲得花利七十五萬元。該企檯名艾脫懷茲。彼一向在約紐市東七十七街廿五號海德公園旅館任職。前有一位老婦婦。甚爲富有。常往該處用膳。例由彼服侍。彼照顧十分週到。該老婦臨死前。乃訂立遺囑。將全部實產七十五萬元贈彼。但現有三茲等團體提出反對。因該婦早曾於一九四五年亦曾訂立遺囑。將遺產讓與該三茲等團體。該企檯似須經過法庭判決後。始可獲得此筆人之花利云。

◎新型西殘館出賣
本西餐館連實業位于亞省尾利愼血埠主街。設備新型上等傢俬。地位適中。向來生意興旺。惟限于人力問題。各股東願割價出賣。如有儕梓願價斯業者。請函商面洽均佳。如在卑詩省請就近與雲埠關邦健先生面洽。如在亞、沙等省者。請直接與本餐館主人商洽。如欲獨買生意亦由尊意。
通訊處 CLUB CAFE
638 2nd St,
Medicine Hat, Alta.
醫斯帽電話 TA. 4091

◎裝修水龍煤氣煖氣
Hugo C. Orre. &Son.
348 Powell St.
TA. 2927 晚間 HA. 5267.

◎修葺各種電器電線
修葺或改裝各種電器具及翻裝新電線專家日夜服務包汝滿意歡迎華友光顧
Harvey Belogus
電話 日間 MA. 1488
夜間 CE. 3758

美國總統輪船公司

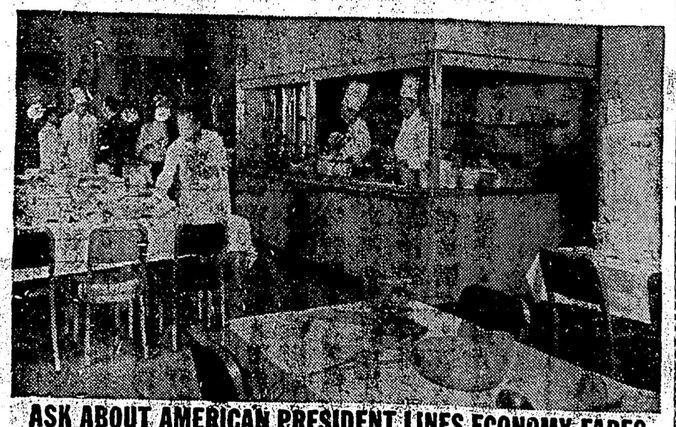

ASK ABOUT AMERICAN PRESIDENT LINES ECONOMY FARES
BEFORE YOU BUY YOUR TICKET TO HONG KONG
美國總統船的經濟票價
往香港在未購票之前請查詢
旅行如度假的
城市通總統船　克利夫蘭總統船
每三星期由舊金山開往香港
逕往橫濱　橫濱　小呂宋
最低額
頭等位　三等位
三等位　頭等位
單程　三百四十五元
來程　六百五十元
單程　六百五十元
來程　一百四十七元
往香港的經濟三等位船票價是近代交通最便宜之享受包括滿意之海上休假免費膳宿有華商大廚師男女皆事為旅客服務諸君可於在加交給低廉的船脚連其親友由香港前來開於購票一切手續就近與駐加總代理均要就各旅行社相商
AMERICAN PRESIDENT LINES
The Carefree Sunshine Route to and from Hong Kong
Chinese Passenger Office
781 Sacramento St., San Francisco 8, Calif.
QUON ON CO., LTD.
General Agent
254½ Pender Street East
Vancouver, B.C.
美國總統輪船公司
華務部設在舊金山

買或賣
旅館
柏文
樓宇
房屋
雜貨舖
請來見華僑界最大之實業買賣商號
莫西屏
鄭若仙敬啟
莫氏實業貿易有限公司
HOY'S BROKERAGE LTD.
539 Main Street Vancouver 4. B. C.　MA. 9621

國醫
惠謙氏
上海新中國醫學院畢業
考試院檢驗合格中醫師
暫寓亞力山大街四拾二號
電話 TA. 9657

◎巴拉蒙天戲院
本戲院現改裝 Cinemascope 新式銀幕九十尺濶四十尺高能銀幕濶度且放映有色彩此種新時代化銀幕爲全國新天戲院之新無倫有又常映好戲銀幕之大爲全加拿大之冠能容一千餘人坐位備有六座連稅在內童子十二歲以下免費
Paramount Drive-in Theatre
Lougheed Highway at Sperling
Telphone Glenburn 0596

Lux Theatre
樂斯戲院
即日放映
「著名銀幕」
「電影好戲」
參映新聞時事畫片

◎翻配鶴絨鵝絨褥仔
初由河北省辦來頂靚鵝絨安徽省鵝絨專配床褥枕頭實經大家用過其之溫暖處不必贅述并接造舊褥仔配新如有別埠僑胞欲將舊褥仔配新者請照此住址寄來便妥
LEE YIP
96 NANAIMO ROAD N.
Vancouver, B. C.
電話 HAstings 2945 R

望埠均安號　全加總代理
AMERICAN PRESIDENT LINES
美國總統輪船公司
均安號
總代理美國總統輪船公司華人客務
代理環球各航空公司飛機客票
代售詩晏亞鐵路火車票
辦理回國護照各種旅行文件
設備遠家眷來加拿大在本號交給船費。由本號發給預留船位定單。指定搭客乘有一定船期之總統船來加。保証有位。快捷妥當。欲知詳細。請向各埠分代理。
由大埠開往香港船期
威爾遜總統　七月十式日
克利夫蘭總統　七月三十一日
由香港開往大埠船期
克利夫蘭總統　七月九日
威爾遜總統　八月三一日
Quon On Co. Ltd.
254½ E. Pender St.
Vancouver, B. C.
Tel. PA. 1025

◎專醫瘋癱症
特攻蘇濟仙藥每瓶廿元
擅紅仙方每瓶五元
跌傷天竺清藥每瓶二元式毛巾
WONG QUON KEUY
3317 W. 8th Ave.
Vancouver, B. C.　BA. 5008
廣生藥局黃君鉅啟

◎周氏英醫廬
遠近聞症
函詢即答
Chang Chun & Co.
433 GORE AVE.
Vancouver, B. C. Canada

達明記
大小木工傢
私油漆裝修
裱花紙
華友光顧價錢廉取
722 E. Pender St.
PA. 9109
Vancouver, B. C.

◎水龍煤氣修裝
修裝水龍水厠煤氣各項工作華友光顧快捷公富價格相宜
Keller Plumbing & Heating
408 Jackson Ave. TA. 0632