Harriet Irving Library
University of New Brunswick

LE MADAWASKA

CINQ SOUS LE NUMERO — EDMUNDSTON, N.-B., 9 FEVRIER, 1933. — VINGTIEME ANNEE No. 6

LE COIN DE L'ACEJISTE

CONFERENCES PAR S. Exc. Mgr MELANSON SUR SON VOYAGE A ROME

Atholville, N.-B. (D.C.S) — A l'instar des citoyens de Campbellton, les paroissiens d'Atholville désiraient ardemment entendre les impressions de voyage de l'estimé et vénéré curé de la paroisse voisine, Son Excellence Monseigneur Arthur Melanson, évêque-élu de Gravelbourg.

Son Excellence, qui avait déjà donné une conférence semblable devant les Acéjistes, puis les Chevaliers de Colomb de sa paroisse, ne pouvait refuser la gracieuse invitation de notre dévoué curé, M. l'abbé F.-M. Lanteigne, et c'est avec plaisir qu'il se rendit aux désirs exprimés, pour prononcer sa conférence sous les auspices de l'A. C. J. C.

Les paroissiens d'Atholville remplissaient donc la salle longtemps avant l'arrivée de l'aimable conférencier. Celui-ci fit son entrée accompagné de M. le curé Lanteigne, le R. P. D'Auteuil, M. l'abbé E.-J. Cyr, vicaire M. Gérard De Grâce, président de l'A. C. J. C. à Atholville et M. Placide Dorion secrétaire-adjoint.

M. le président, puis M. le curé trouvèrent des paroles justes pour présenter le distingué visiteur, qui est en même temps l'aumônier régional de l'Association, et exprimèrent la joie qu'immaquait cette nouvelle visite en dépit des multiples occupations à la veille de son sacre.

Enfin, Son Excellence prit la parole devant un auditoire tout yeux et tout oreilles pour retracer les détails de son voyage à la Ville Eternelle. Récit captivant de périgrinations diverses à travers le vieux continent; avec elle, nous traversons la "douce" France, si féconde en souvenirs historiques, les Pyrenées et les Alpes l'Espagne, enfin l'Italie et Rome, d'antiques origines, la ville des arts, mais avant tout, pour les Catholiques, la ville des ville, la ville des papes la ville du Pape et point culminant du voyage, où le curé de Campbellton passa plus d'un mois. Dans le centre de l'univers catholique, on est tout petit, dit-il, et l'émotion étreint devant cette belle figure du Saint Père le Pape, successeur de saint Pierre et vicaire de Jésus-Christ. Là, on comprend un peu la tâche immense, le travail grandiose et presque surhumain accompli par S. S. Pie XI, si glorieusement régnant.

Ce récit d'une heure, entrecoupé de remarques spirituelles sur les moeurs et coutumes des régions traversées, parut trop court à tous les auditeurs attentifs suspendus aux lèvres de l'orateur. A deux intervales, nos artistes de l'A. C. J. C., MM. Alexis Godin, Louis Dorion et son frère Georges, accompagnés au piano par M. William Legouffe, firent valoir leurs talents en rendant avec succès le Chant de l'Acéjiste et une chanson acadienne, "Fleur du Souvenir".

M. le président, et après lui, M. le curé, remercièrent en termes émus S. E. Mgr Melanson et formulèrent le désir de voir de nouveau l'évêque de Gravelbourg, dans de fréquentes visites au Nouveau-Brunswick, revenir devant le même auditoire.

Un Assistant.

LES JOUEURS DU HIGH SCHOOL EN EVIDENCE

Chaude rencontre entre les high schools de Grand-Sault et d'Edmundston, samedi après-midi. — Ces derniers triomphent par 4 à 3. — Champions du nord de la province. — Vers le championnat provincial inter-scolaire.

Par suite de sa victoire sur l'équipe du high school de Grand-Sault, dans la rencontre qui décidait du championnât inter-scolaire du nord de la province, celle du high school d'Edmundston devra maintenant rencontrer le high school de Campbellton, gagnant de la ligne de la Côte Nord, dans le tournoi qui met au jeu le championnât inter-scolaire de la province.

Nous devons cependant louer la vaillante petite équipe de Grand-Sault dont les joueurs sont de taille minuscule. L'étoile de cette joute, le gardien des buts, Bertelsen qui bloqua comme une merveille et épargna plusieurs points contre les siens ne compte que 13 ans. Peut-on dire que c'est une jeune étoile qui promet de briller ? Le jeune Burgess scora les trois points des visiteurs, dont l'un sur une passe de son frère.

Cahoon, des locaux fit le premier but sur une passe de Martin, et Burgess égalisa les chances à la fin de la première manche. Les mêmes joueurs d'Edmundston comptèrent encore l'unique point de la deuxième période; en finale, Bourgeois, supporté par Cahoon, puis par Martin éleva le pointage à 4 pour les siens, tandis que Burgess faisait briller la lumière deux autres fois. Pas un seul des visiteurs n'accrocha de punition des dix qui furent imposées. Harris Lévesque arbitra la partie.

Voici l'alignement des gagnants de cette série: Bob Ritchie, buts; Dickinson, McDonald, défenses; R. Martin, McIntosh, centres; Wm Albert, Cahoon, aile droite; C. Bourgeois, Alivernini, McLean, aile gauche. Entraineur, M. Ernest Picot, professeur

Nous félicitons ces jeunes de leur succès, et espérons que l'encouragement ne leur fera pas défaut en vue de succès encore plus élevés.

SAMEDI A L'ARENA "LES MAITRES" vs "LES ELEVES"

Une joute de hockey qui promet des sensations est celle qui aura lieu à l'Aréna samedi après-midi, à 2 heures lorsque "Les Elèves" tenteront de faire la leçon aux "Maitres", et d'obtenir une deuxième victoire.

Dans l'alignement des "Maitres" on reconnaitra des vétérans du patin et du hockey : le principal Bishop, célèbre gardien des buts de Woodstock en 1911; Poulin, champion patineur de la Nouvelle-Angleterre, poids lourds, en 1924; Martin Thériault, étoile comme joueur de centre à l'Université St-Joseph en 1914; Powers dont les lancés terribles contribuèrent à maintes victoires du club de Bathurst il y a quatre ans ; Blanchard dont la vitesse soulevait l'enthousiasme des spectateurs de Fredericton, lorsqu'il jouait pour l'Ecole Normale. Et que dire de Bill Miller qui jouait autrefois avec les "Wanderers" de la ligue professionnelle; Fournier qui refusa une offre alléchante d'un club de Paris, Laporte et Picot qui s'illustrèrent à leur manière, l'un à Clair, sur les patins à roulettes, l'autre à Toronto, lorsqu'il faisait partie de l'équipe de notre ancien "coach" Walsh ?

Comme on s'attend à ce que le jeu soit rude, on a retenu comme arbitre, le chef de police Savage. Le public est prié de retenir les billets d'avance, car il y aura foule. L'admission est de 25c pour les adultes; on admettra les enfants pour 5c.

ALIGNEMENTS

"LES MAITRES"		"LES ELEVES"
D.R. Bishop	*buts*	Bob Ritchie
Léo Poulin	*Défenses*	McLean
Réné Fournier		MacDonald
William Miller		Dickenson
M. Thériault	*centres*	Réné Martin
Pius Powers	*avants*	Carl Bourgeois
A. Blanchard		Jack Cahoon
Murillo Laporte		P. Alivernini
J. E. Picot		W. Albert
		A. McIntosh
		L. Bartlett

Les recettes seront au profit du club High School qui aspire au championnât interscolaire de la province.

"RUFUS" PITRE VA SUBIR SON SECOND PROCES

LE 28 MARS PROCHAIN

Fredericton — Le 26 mars, pour la première fois dans l'histoire du Nouveau-Brunswick, un homme aura à subir un nouveau procès sur accusation de meurtre pour lequel il a déjà été acquitté. Cet homme est Joseph Norman "Rufus" Pitre, de Beresford comté de Gloucester, qui est accusé du meurtre de George G. Smith, vieux Marchand de Tétagouche-Sud le 20 avril, 1932.

Pitre comparaitra devant le juge en chef Barry à la session régulière de la Cour de Circuit, d'après ce qu'a déclaré R. P. Hartley, assistant procureur général.

Au mois d'août dernier, après un procès de quatre jours, Pitre fut acquitté par le jury. Mtre Clovis T. Richard, M.A.L. et G. T. Feeney, tous deux de Bathurst, avaient la défense en main; MM. Hartley et A.-M. Robichaud, de Caraquet, étaient les avocats de la poursuite.

L'hon. C. D. Richards, procureur-général, en appela à la Cour Suprême du Nouveau-Brunswick qui ordonna un nouveau procès. A son tour Mtre Richard, conseiller de la défense, s'adressa à la Cour Suprême du Canada, mais celle-ci maintint la décision de la Cour Suprême de la province.

C'était la première fois que la Couronne en appelait d'un acquittement dans une cause de meurtre, au Nouveau-Brunswick.

IL MEURT AGE DE 103 ANS

Feu Marcel Levesque de Fields Settlement, près d'Andover. — Ancien résident du Madawaska. — Nombreuse postérité.

Andover. — M. Marcel Lévesque, résident de Field's Settlement, comté de Victoria, est mort la semaine dernière, à l'âge avancé de 103 ans et huit mois.

Il était ancien résident du comté de Madawaska, et vint s'établir ici sur une ferme plus de 8 0ans passés Il fut considéré longtemps comme l'un des meilleurs cultivateurs du district.

Son épouse (Amélia), âgée de 85 ans, lui survit, ainsi que deux fils, Jean-Baptiste et Octave, et une fille, Amélia Deux fils, Paul et Joseph moururent il ya nombre d'années ; lui survivent également un frère, M. Denis Levesque, de Houlton, Me, et une demi-soeur, Mme Lewis Burley, de Carlington.

Il laisse en plus dix petits-enfants et vingt-quatre arrières-petits-enfants. Nos sincères sympathies.

IL OUVRE LE FEU

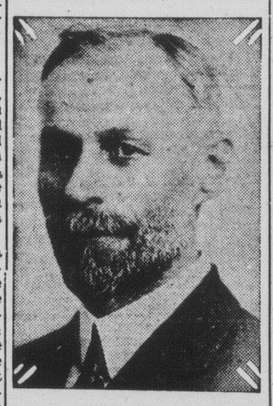

J. S. WOODSWORTH, député travailliste de Winnipeg à Ottawa et chef du nouveau parti Coopératif (C. C. F.), qui a failli être expulsé de la Chambre des Communes, mercredi dernier, au cours d'un discours violent contre les grosses fortunes, dans lequel on trouva qu'il chatouillait trop personnellement, M. Bennett. Il lançait incidemment la première attaque d'ensemble du nouveau parti politique, les "Coops".

EN FRANCE

Edouard DALADIER, le nouveau Premier Ministre français, qui a succédé à M. Paul Boncour, dont le cabinet a dû résigner récemment, après un règne de 40 jours. M. Daladier était ministre de la guerre dans le cabinet déchu.

La Taxe sur la gazoline et les licences d'auto

Augmentation à 10 cents le gallon, sur la première, et diminution sur celles-ci. — Les recettes effectuées par les nouvelles taxes, en 1932 — Examen périodique obligatoire sur les véhicules.

NOUVELLE BASE POUR LICENSE

Fredericton, — Si l'on en croit des rumeurs qui circulent dans la capitale,u ne nouvelle augmentation de trois cents par gallon sera faite à la taxe sur la gazoline, au cours de la prochaine session. L'an dernier, cette taxe avait été élevée de 2 cents, soit de 5 à 7 cents, le gallon. Elle serait donc portée à 10 cents.

On croit également qu'une réduction dans les taux pour licenses d'automobiles sera proposée par le gouvernement, et qu'on se bâserait sur le nombre de cylindres au lieu de la pesanteur. Un examen périodique des autos deviendraient aussi obligatoire.

Une comparaison des données financières de la province pour 1931 et 1932, démontre que les revenus dans ce domaine ont subi les variations suivantes: sur les licenses d'automobiles sera proposée par le gouvernement, et qu'on se bâserait sur le nombre de cylindres au lieu de la pesanteur. Un examen périodique des autos deviendrait aussi obligatoire.

Une comparaison des données financieres de la province pour 1931 et 1932, démontre que les revenus dans ce domaine ont subi les variations suivantes: sur les licenses d'auto, une diminution de $27,767.; taxe sur la gazoline, augmentation de $102,152: Le total de ces recettes, y compris les nouvelles taxes sur annonces, le long des routes et les réservoirs, a été de $76,309 plus élevé qu'en 1931, mais de $418,066 inférieur à ce qu'on estimait pour 1932.

Ceux qui sont en relations étroites avec le département croient que les nouveaux taux pour 1932 verraient plus d'autos sur les routes, une plus grande consommation d'essence et par conséquent plus de revenus pour le trésor.

GRAND-SAULT

(D. N. C.)

—Mme Achilles Côté accompagnée de ses deux enfants, est actuellement en promenade chez ses parents, M. et Mme Denis Bourgoin, à Drummond

—Mme Herby Côté et sa fillette Raymonde sont revenues d'une promenade chez M. Magloire Côté, de Ennishore. Elle est présentement sérieusement malade de la grippe.

—Les nombreux amis de M. Alphonse Cassista, qui était retenu au lit depuis longtemps, seront heureux d'apprendre qu'il est maintenant capable de sortir dans les environs.

—M. l'abbé Félix Dugal, ancien curé de Drummond, a passé une partie de la semaine dernière en visite au presbytère, pour prêter son concours à M. le curé Bernier, à l'occasion du premier Vendredi du mois. L'assistance était particulièrement nombreuse aux exercices de l'Heure d'Adoration.

Le hockey

—Nous avons eu l'occasion d'assister à deux intéressantes joutes de hockey récemment: Mercredi passé, Grand-Sault remportait la victoire sur Perth au score de 5 à 2; vendredi, les locaux triomphaient de nouveau, cette fois sur le St-Léonard, au pointage de 4 à 1.

—M. Sylvio Guimont est allé faire un court voyage à Boston et Salem, Mass., vendredi passé. Il sera de retour ces jours-ci.

—M. Léo Boucher s'est fait trancher deux doigts mardi, en travaillant dans le bois, à Grand'Rivière.

—Mlle Melvina Côté est partie pour Edmundston où elle a accepté la position de cuisinière à l'hôpital privé.

—M. et Mme W. Côté sont en promenade chez leurs parents à Limestone, pour quelques jours.

Naissance

—A M. et Mme Ivan McCluskey est né un fils samedi dernier, à la demeure de M. et Mme Adrien Hébert d'Edmundston.

ON PREPARE LA RECEPTION A GRAVELBOURG

S. E. Mgr Melanson est attendu dans sa ville épiscopale le 9 mars. — Le nouvel évêque quittera Campbellton le dimanche suivant le sacre, le 26.

MESSES PONTIFICALES

Son Excellence Mgr Arthur Melanson, évêque-élu de Gravelbourg, doit quitter Campbellton pour prendre la route de son lointain diocèse, le 26 de ce mois. Le 23 Son Excellence célébrera la messe pontificale devant ses paroissiens.

En route le nouvel évêque s'arrêtera à Rimouski où il rendra visite à son Alma Mater, puis à Quebec, à St-Hyacinthe et à Montréal.

De là il partira pour Gravelbourg où il doit entrer le 9 mars pour l'intronisation. Cette cérémonie sera présidée par Mgr C. McGuigan, de Régina, qui prêchera en anglais. Mgr Prud'homme, prêchera en français, et Dom Gertken en allemand. Le lendemain Son Excellence célébrera la messe pontificale dans la cathédrale de Gravelbourg. Le 9 au soir, il y aura banquet au séminaire et présentation d'adresse par le clergé.

Mgr G.-E. Grandbois, administrateur du diocèse de Gravelbourg depuis le départ de S. E. Mgr Villeneuve, est attendu à Campbellton ces jours-ci.

DEUIL AU DIOCESE DE CHATHAM

Mgr WHETEN MEURT A BATHURST

Au moment où nous allons sous presse, nous apprenons le décès de Mgr John Wheten, P.D., curé de Bathurst, N.-B.

La mort est survenue hier soir, à la suite d'une courte maladie.

Feu Mgr Wheten était né en 1875, et comptait par conséquent 58 ans.

FUNERAILLES A ST-DAVID, Me

Madawaska, Me (D.N.C) — La mort de Albert D. Hébert, 38 ans, est survenue à Concord N. H., samedi matin, le 28, après quelques jours de grippe.

Le défunt était bien connu ici, et était né à St-David, le 19 avril, 1894 fils de feu Denis Hébert et d'Anastasie Cyr .

Il travailla dans sa jeunesse à Limestone, puis s'enrôla comme soldat en 1918. Il travaillait depuis comme mécanicien dans l'usine de réparations du B. & A., à Concord.

Les frères du défunt, MM. Victorie et Fred Hébert, arrivèrent avec la dépouille mortelle, mercredi dernier.

En plus de sa mère, trois soeurs lui survivent: Mme Jos. Carbonneau de Van Buren, M. Félix Thibault, de Waterbury, Vermont, Mme Fred Boudreau, de Bangor ;quatre frères: Victorie, Fred, Will et Ernest, New Britain Conn.

Les funérailles ont eu lieu dans l'église de St-David, jeudi matin, et M. l'abbé Elie Hevey, curé de la paroisse officiait.

Décès à Baker-Brook

A Riceville s'éteignait samedi soir Mlle Emma Montreuil, âgée de 76 ans.

La défunte demeurait chez M. Thomas Pelletier.

Ses funérailles ont eu lieu mardi matin ,le 7, à Baker-Brook. M. l'abbé A. Poirier, curé de la paroisse chanta le service funèbre, et l'inhumation eut lieu dans le cimetière paroissial.

LES HOTELIERS VEULENT LE VIN ET LA BIERE

L'Association des Hôteliers de la province prétendent que les revenus provinciaux seraient augmentés si on leur permettait de vendre le vin et la bière.

Fredericton, N.-B. 6 fév. — Cette année encore l'Association des hôteliers du Nouveau-Brunswick vient de présenter une demande au gouvernement provincial pour passer une loi permettant aux hôteliers de vendre la bière et le vin.

M. E. B. Sweeney, de St-Jean, président de l'association, en présentant la demande de ses confrères a fait valoir que, dans les provinces où les hôteliers ont ce privilège, les revenus provinciaux ont augmenté. Il estime que la vente de la bière et du vin dans les hôtels rapporterait au trésor de la province, annuellement, une somme de $300,000 à $500.000.

A la suite de cette entrevue, le premier ministre Richards n'a pas voulu faire connaitre l'intention de son gouvernement sur ce sujet.

DECES A ST-JACQUES

Mardi, le 7, décédait à la demeure de M. Jim Thériault, de St-Jacques, M. Napoléon Martin, époux de feu Julie Dufour, âgé de 84 ans, 10 mois.

Ses funérailles ont eu lieu ce matin à St-Jacques.

PERDUE

Plume-réservoir Waterman, couleur noire, perdue entre la Banque Royale et l'imprimerie du Madawaska. Prière de rapporter aux bureaux du Madawaska et recevoir récompense.

LES SERVICES MEDICAUX ET LE SECOURS DIRECT

Les soins médicaux et les frais d'hôpitaux ne sont pas inclus dans le secours direct provenant de sources fédérales, provinciales et municipales combinées.

Fredericton — Une certaine confusion qui existait au sujet des soins prodigués par les médecins, en rapport avec le secours direct, accordés par les gouvernements fédéral, provincial et municipal conjoints a été éclairci, alors que les municipalités du Nouveau-Brunswick ont été avisées que ces services n'étaient pas inclus.

Au cours d'une conférence récente à Ottawa, cette question fut discutée, mais aucune décision ne fut atteinte. Par suite, l'impression exista que le secourt direct pouvait inclure ces services.

Le département des Travaux Publics du Nouveau-Brunswick, après avoir pris information définitive d'Ottawa a informé les municipalités que ni les soins médicaux, ni les frais d'hôpitaux pouvaient être inclus dans le secours direct.

LE MAIRE DUBE REELU A R. DU LOUP

MAJORITE DE 485 SUR M. THIBAULT

Rivière-du-Loup, — Le maire Charles-Eugène Dubé et tout son conseil ont été réélus la semaine dernière, à la suite d'une campagne qui a soulevé beaucoup d'animation.

Trois échevins avaient été réélus par acclamation, les trois autres réélus par le scrutin, sont: MM Jules Parent et Elzebert Laforest dans le quartier centre, et M John Dionne dans le quartier sud.

Les échevins réélus par acclamation sont: MM. J.-E.-A. Dumais, quartier sur, L.-P. Lizotte et Hercule Maillot, quartier nord.

Le maire Dubé a défait son adversaire, M. Paul Thibault par 485 voix.

Décès de Trois Personnes Agées à Ste-Rose du Dégelé

M. Octave Tremblay, 77 ans, Mme Alexis Soucy, 82, et M. Alfred L'Italien, 63 ans.

Ste-Rose-du-Dégelé (D.N.C.) — Ce village a été éprouvé par la perte de plusieurs paroissiens en vue, depuis quelques jours.

M. Octave Tremblay vieillard de 77 ans, époux de Dame Eugénie Martin, est décédé à l'hôpital de Riv.-du-Loup et a été inhumée à Ste-Rose le 25 janvier.

Dimanche, le 5 février, s'éteignait à la demeure de son fils Dame Catherine Griffin, épouse d'Alexis Soucy, âgée de 82 ans. Ses funérailles ont eu lieu mardi matin, devant une nombreuse assistance.

Le même jour, décédait à sa demeure, M. Alfred L'Italien, époux d'Angélia Raymond, à l'âge de 63 ans. Son service et sa sépulture ont eu lieu lundi matin, à Ste-Rose, au milieu de grand concours de parents et d'amis.

Nous offrons à ces trois familles en deuil l'expression de nos sincères condoléances.

Mgr MELANSON ET LE DOGME DE L'ASSOMPTION

LETTRE A M. SAVOIE

Moncton, N.-B. — M. Calixte Savoie, secrétaire-général de la Société de l'Assomption, a reçu de Son Excellence Mgr Arthur Melanson, le nouvel évêque de Gravelbourg, une édifiante lettre au sujet de la supplique organisée par cette société pour hâter la proclamation du dogme de l'Assomption de Marie. Voici le texte de cette lettre :

Campbellton, N.-B.
7 janvier 1933.

M. Calixte Savoie,
Secrétaire-général de la Société de l'Assomption,
Moncton, N.-B.

Cher monsieur Savoie,

Quelle belle et bonne nouvelle que le projet d'une vaste pétition à l'effet de demander respectueusement au Saint Père de proclamer, quand il le jugera bon dans sa sagesse, la définition dogmatique de l'Assomption de la B. V. Marie.

Une telle initiative ne pouvait mieux arriver qu'à l'aurore de cette année jubilaire, promesse de si belles espérances. Avec tous les fidèles serviteurs de Marie, — ils sont légion en notre chère Acadie, — Je forme les voeux les plus ardents pour son plein et entier succès. La Société de l'Assomption est toute désignée à l'avance pour mener à bonne fin une aussi noble et une aussi louable entreprise. Je ne puis m'empêcher d'en féliciter les chefs etles promoteurs.En retour la Vierge de l'Assomption, j'en suis sûr, les regardera avec amour du haut du ciel d'où elle fera descendre les bénédictions de choix de son Divin Fils dont nous commémorons, cette année, le 18ème anniversaire de sa mort, sur eux tous et sur la chère Société de l'Assomption, sur l'Acadie toute entière. Ce n'est pas assez d'émettre des voeux à un Congrès marial. Il faut encore y adhérer d'une manière pratique et agissante. Pour cette fin, j'ajoute à mes humbles paroles d'encouragement cette minime obole du plus pauvre dans les circonstances, mais qui l'offre avec joie pour défrayer quelque peu les frais d'impression.

L.-J.-A. MELANSON
Evêque élu de Gravelbourg.

SENATEUR ?

Madame CHARLES FREMONT, qui a des chances d'être choisie pour siéger au Sénat canadien, comme représentante de la province de Québec. Mme Fremont se trouverait à remplacer feu le sénateur Bureau, décédé récemment.

M. JACQUES CYR ET SON FILS MEURENT A ST-DAVID, Me

M. Xavier Cyr suit son père dans la tombe à quelques jours d'intervalle.

DOUBLE DEUIL

Madawaska, Me (D.N.C.) — M. Jacques Cyr et son fils Xavier, des plus vieux résidents de cette paroisse sont décédés ces jours derniers, à quelques jours seulement d'intervalle.

Le père, âgé de 82 ans, mourut mercredi dernier et ses funérailles eurent lieu vendredi matin, en l'église paroissiale.

Son fils, M. Xavier Cyr, 54 ans, succomba lundi après-midi, après quelques semaines de maladie, des suites d'un cancer sur le foie. Son service et sa sépulture eurent lieu à St-David hier matin, à 9 heures.

Deux frères et deux soeurs survivent encore à M. Jacques Cyr. Ce sont: Mac, de Lewiston, Alexis, de la Californie, Mme Nazaire Lizotte, de Keegan, Mme Vital Bouchard, de Grand'Isle.

De plus, le vieillard disparu laisse encore deux autres fils et cinq filles: Eloi, de Van Buren, et Dan, de St-David; Mme Raymond Albert, (Marie) de Madawaska, Mme John T. Parent (Lucie) de Hamlin, Mme Vincent Madore (Lizzie) de Van Buren, Mme Gilman Caron (Christine) de Sheridan, et Mme Jos. Murray (Louise) de Grand'Isle .

Feu M. Xavier Cyr laisse pour le regretter, en plus de ses frères et soeurs, déjà mentionnés, son épouse (Olive Cyr) et sept enfants: Priscille Odile, Camille, Alyre, Adrien, Jacques et Marie-Louise.

Le R. P. Hevey officiait aux deux services. Les porteurs, au premier, étaient: MM. Maxime Chassé, Léon Cyr, Michel Morin et Eugène Cyr ; au second; MM. Maxime Chassé, Michel Morin, Abel Cyr et Onésime Ouellet.

Aux funérailles de feu Jacques Cyr, vendredi, on remarquait parmi le grand nombre de parents et amis venus du dehors, particulièrement de Van Buren et de Grand'Isle. M. et Mme Eloi G. Cyr, M. et Mme Jos Murray, Mme Vincent Madore, Mme John T. Parentt. M. Théodule Albert de Fort Kent, MM. Mac et Xavier Cyr, Mme Docithée Nadeau, de Baker-Brook, M. Félix Michaud, de Caribou, M. et Mme Jean Fortin, de Lille, Mme Arthur Côté de Frenchville.

"Le Madawaska" prie les membres de la famille Cyr si éprouvée par ce double deuil, d'agréer l'expression de ses plus sincères condoléances.

UNE JEUNE FILLE S'EMPOISONNE

ACCIDENTELLEMENT A DRUMMOND

Drummond, (D.C.S.) — Un grand malheur a semé l'émoi dans la paroisse de St-Michel de Drummond, où une jeune fille de 15 ans, Stella Bernier, a, par mégarde, avalé du poison samedi dernier et a expiré immédiatement.

Le père de la victime avait placé à un endroit qu'il croyait sûr du poison à renards, et avait prévenu sa famille d'être très prudente. Le malheur voulut que la jeune fille s'en emparât et en but par mégarde. Elle mourut avant même de pouvoir recevoir les secours de la religion.

Les funérailles ont eu lieu lundi matin à l'église St-Michel de Drummond.

La défunte laisse dans le deuil, son père et sa mère, et plusieurs frères et soeurs. Nous leur offrons nos vives sympathies.

Prochain Evénement A Ste-Rose-du-Dégelé

Une mascarade est actuellement en voie d'organisation à Ste-Rose-du Dégelé, elle aura lieu le 28 février prochain.

ON DECOUVRE UNE MAISON DE JEU EN VILLE

Trois jeunes gens plaident coupables à l'accusation d'avoir tenu pareille boutique et reçoivent leur sentence du magistrat de police. — L'un d'eux est de plus accusé de vente de spiritueux.

UN AGENT DE RECLAME

Edmundston, — Trois jeunes gens de cette ville sont actuellement en prison, pour avoir tenu une véritable maison de jeu. Aurèle Babineau, Ferdinand Gaudreau et Willis Dumphy, ont plaidé coupables à cette accusation, samedi dernier, et ont été condamnés à $35. d'amende et les frais, avec deux mois et demi de prison, à défaut de paiement, par le magistrat E.-J. Hubert.

Ils plaidèrent non coupables à ces accusations, mais, après que quelques témoins eussent été entendus, plaidèrent coupables.

Il ressortait des témoignages que Babineau et Gaudreau avaient loué un appartement à l'arrière du café New York sur la rue de l'Eglise, où plusieurs jeunes de la ville jouaient à l'argent, surtout au "blackjack" ; ils recueillaient deux cents sur chacun, et Dumphy agissait comme agent pour y amener les clients.

Une autre accusation fut portée contre Babineau au sujet de vente de liqueurs à cet appartement.

Aucune des amendes n'a encore été payée, et les trois sont incarcérés dans la prison locale.

LES SUBSIDES AUX PROVINCES

L'allocation au Nouveau-Brunswick monte de $26,275. pour 1933-34.

Ottawa, — Basée sur le dernier recensement, la distribution des subsides annuels aux provinces montre une augmentation de $26,275. pour le Nouveau-Brunswick. La Nouvelle-Ecosse subi une diminution et l'Ile-du-France-Edouard reste au même point. L'augmentation totale des subsides aux provinces sur l'année dernière, est de près d'un million.

Voici le tableau démontrant le partage des estimés de $13,686,177, en comparaison avec celui de l'année dernière :

	1933-34	1932-33
Ontario	$2,941,424	$2,642,611
Québec	2,592,013	2,256,419
Nouv.-Ecosse	653,048	664,841
Nouv.Brunswick	693,040	666,765
Manitoba	1,694,195	1,662,034
Colombie-Britannique	874,561	738,816
Ile du P. Edouard	381,931	381,931
Alberta	1,743,159	1,670,435
Saskatchewan	2,112,803	2,063,295
	$13,686,177	$12,744,201

PRESIDENT

L'honorable juge GEORGE-H. SEDGEWICK, de l'Ontario, a été nommé président de la Commission du Tarif.

Mariage à Riv.-Verte

THERIAULT-DOUCET

Rivière-Verte, — Mardi matin, le 31 janvier, M. le curé A.-J. Lynch bénissait le mariage de M. Léo Thériault, fils de M. Jean Thériault à Mlle Rosanna Doucet, fille de M. Onésime Doucet, tous deux de Rivière-Verte.

Les pères des nouveaux époux servaient de témoins à leurs enfants. Au cours de la messe nuptiale, il y eut plusieurs belles pièces de musique et des cantiques furent rendus avec succès.

Le diner réunissait ensuite les gens de la noce chez le père du marié, où il y eut aussi une agréable soirée de chant et de musique et où tous s'égayèrent à merveille.

On y remarquait: M. et Mme Bélonie Thériault et M. Oneil Voisine, de St-Basile, Mlles Annie Doucet d'Edmundston, Rita et Madeleine Thibodeau, Rose et Louise Bourgoin, Agathe Ringuette, Ida et Albertine Lavoie, Adèle Michaud, Célia Doucet Simone Moreau, Gertrude Morais, Olive Bourgoin; MM. Louis Cyr, Maurice, Thomas et Albert Lavoie, Edmond, Vital et Paul Thibodeau, Albert Thériault, Thaddée et Louis Lavoie, Léo Moreau, Albert Pelletier, Ernest L'Italien; MM. et Mmes Lévite et Paul Ringuette, Jim Bourgoin et bien d'autres de Grand'Isle et de Lille, Me, dont les noms nous échappent.

Nos félicitations et souhaits de bonheur et de longue vie à M. et Mme Thériault.

Petites Nouvelles D'un Peu Partout

LE SERMENT D'ALLEGEANCE DISPARAITRA EN IRLANDE

Dublin, 2. — M. Eamon de Valera a déclaré hier que le serment d'allégeance à la couronne disparaitra de la constitution d'ici à trois mois. Il a ajouté qu'il était disposé à reprendre sous certaines conditions les pourparlers avec la Grande-Bretagne pour mettre fin à la guerre économique sur la question des annuités agraires.

De son côté, l'ex-président Cosgrave, dont le parti a été vaincu lors de la dernière élection, a déclaré que selon toute évidence la guerre économique entre l'Etat Libre et le Royaume-Uni se continuera.

LE DUC DE GUISE PUBLIE UN MANIFESTE

Paris, 2 — Le duc de Guise, chef royaliste et prétendant au trône de France, a publié un manifeste dans lequel il propose la formation d'une dictature en France sous la monarchie.

Le document daté "en exil", dit que le régime républicain a manifesté son incapacité, et il invite les Français à choisir entre "l'autorité la liberté, la monarchie, et l'oppression, l'anarchie et le socialisme".

Le duc de Guise devint prétendant au trône français à la suite de la mort du duc d'Orléans, en avril 1926.

MARIAGES MIXTES EN CONSEQUENCES

Cité Vaticane. — L'"Osservatore Romano" a publié un document dans lequel le roi Boris et la reine Jeanne de Bulgarie demandaient au Pape une dispense pour se marier et promettaient à Sa Sainteté de faire baptiser et d'élever dans la religion catholique tous leurs enfants sans exception.

A côté de ce document, le journal en publie un autre établissant que la dispense a été accordée en retour de cette promesse.

Le roi Boris appartient à l'Eglise orientale, dite orthodoxe. La reine Jeanne, fille du roi et de la reine d'Italie, est catholique.

La semaine dernière, la reine Jeanne a donné naissance à une fille qui a reçu un baptême orthodoxe. Le représentant du Pape à Sofia a aussitôt protesté. Le Souverain Pontife lui-même l'a fait également.

12 MILLIONS SANS TRAVAIL AUX E.-U.

Washington, 4 — Un représentant de la Fédération américaine du travail, M. E.-F. Magrady, a affirmé au comité sénatorial du chômage que le nombre des sans-travail aux Etats-Unis dépasse maintenant 12 millions.

NOMINATION DE LA COMMISSION DU TARIF

Ottawa, 7 — Le gouvernement a annoncé hier la nomination du personnel de la nouvelle Commission du Tarif qui sera composée comme suit: Président, l'hon. Juge G. H. Sedgewick, natif de la Nouvelle-Ecosse et siégeant à la Cour Suprême de Toronto; vice-président, Milton N. Campbell, député progressiste et cultivateur; commissaire, Charles P. Hébert, associé de la firme Hudon, Hébert et Chaput Ltée, épiciers en gros de Montréal.

ACCIDENTS EN GLISSANT

Woodstock, N.-B. 3 — Patty Brooks jeune enfant de M. et Mme Ralph Brooks, de Woodstock, eut une jambe fracturée lorsque le traineau dans lequel elle glissait frappa un poteau. La fillette s'amusait avec d'autres enfants lorsque l'accident est arrivé. Elle fut transportée à l'Hôpital Memorial Fisher où le Dr N.-P. Grant l'examina.

—Winnifred Fisher, enfant de M. et Mme Lawson Fisher, aussi de la ville, fut blessée assez gravement aux jambes lorsqu'elle se tenait sur le derrière d'un traineau. Une partie du harnais se brisant, le cheval prit le mord aux dents et le traineau frappa contre un poteau.

Mme PLACIDE GAUDET MEURT A CHICOUTIMI

Chicoutimi, — Le 3, est décédée, à l'âge de 68 ans, à l'Hôtel-Dieu St-Vallier de Chicoutimi, Mme Placide Gaudet, née Arsenault, après une courte maladie.

Mme Gaudet était la veuve de Placide Gaudet, historien et généalogiste acadien bien connu, décédé en novembre 1930.

Arrivée à Chicoutimi il y a à peine une dizaine de jours, Mme Gaudet, avec sa fille Azélie, venait rejoindre son fils, M. Gustave-P. Gaudet, membre et officier en charge du detachement de la police de Chicoutimi. Survivent en outre à Mme Gaudet: un frère, Jean-Prosper Arsenault, d'Urbainville.

LE SENATEUR POIRIER ET LES HEURES DE TRAVAIL

Ottawa, 7 — Au sénat hier soir, l'hon. sénateur Pascal Poirier a présenté une motion ainsi conçue "De l'avis de la Chambre, six heures devraient constituer une journée complète de travail pour les ouvrier, dans les Manufactures et dans les Mines, ainsi que pour les artisans, les hommes de métiers et les journaliers. Et en outre, il faudrait encourager plus efficacement le retour à la terre.

Après son discours, l'hon. McMeans, est d'avis que le sénat n'a pas la compétence de traiter de cette matière. Il appartient aux législatures provinciales de traiter des heures de travail mais non au Parlement du Dominion.

FRAPPE AU COEUR PAR UNE RONDELLE

Dose-Isle, Manitoba, 4 — Frappé près du coeur par une rondelle, un jeune joueur de hockey nommé George Green, est tombé mort sur la glace.

PROCHAIN MARIAGE

On annonce pour le 14 février le mariage de M. Arthur Godbout employé de la cie Fraser à Edmundston à Mlle Eveline Soucy, institutrice de Rivière-Bleue.

Le mariage aura lieu à Rivière-Bleue et les nouveaux époux réside-