TAI HON KONG BO LTD.

THE CHINESE TIMES

PUBLISHED DAILY EXCEPT SUNDAY, AT

443-445 CARRALL STREET VANCOUVER, B. C.

Volume 23, No. 23
Twelve Six-column Pages
$9.75 Per Year

ENTERED AT THE POST OFFICE AT VANCOUVER B. C. AS SECOND CLASS MATTER

Phone Seymour 7092 (SATURDAY.) APRIL 21 1923 P. O. Box 260

本報價目表
本報價目本埠派到每月收銀七毫五若派不到貼郵票寄上每月收銀壹元英屬各埠及美國每年收英金九元七毫五半年五元三個月二元七五一月一元中國及外國每年收英金十五元除禮拜日外皆接日呈閱無論取閱久暫報資均先惠空函定購恕不奉呈本報司理部啓

中華民國拾二年四月廿一號

大漢公報

夏歷歲次癸亥年三月初七日

芸參（星期六）芸號

代論

黃盟長演說洪門建五祖祠之必要錄

〔畏父〕

黃盟長三德君曰 愚回國後 轉瞬一年於茲矣 今日復回美洲 爲籌建廣州城五祖祠事 由金門起程 經到加拿大、古巴、尖尾架、等處 而轉來紐約 得與諸昆仲叙會於公堂 無任欣慰 竊思愚德薄才疏 建祠偉舉 焉能勝任快愉 惟是愚爲洪門一份子 不得不竭我心力盡厥義務 遍遊各國 與吾黨高明商榷 務使建祠羊石 克底於成。一則崇德報功 光耀前哲 一則育才興業 利賴後人 諸君身列花亭 名標蘇籍 盟誓忠義 愈久彌堅 殆亦同此心理也 想當年東胡氏族 不念有明封號 歸順圖報。反藉我國家多難 佔據中原 殺戮淫掠 聞不忍聞 閱嘗披閱揚州十日 嘉定奉屠 與夫兩虜入粵 文字大獄 偶語誅夷之慘史 未嘗不流涕泣血 恨滿虜慘無人道至此極也 當此時 神明黃裔 遍滿中邦。種奴國滅 忍氣吞聲 問誰敢提倡革命 興魯陽之甲 驅逐胡酋 光復舊物 惟首舉義旗 伸春秋九世復仇之義者 其我五祖矣乎 故木陽城下 招十納賢 龍虎山中 厲兵秣馬 方期犁廷掃穴。會飲黃龍不幸師徒受挫 兵敗潰亡 先師陳近南 上觀天文 知虜運方興 興雖興爭於當時 必能恢復於後日 於是分散五房 棋布三河流域。秘密結會 血歃牲盟 同心抗復 前也仆 後也繼。此也敗 彼也興。犧牲無許頭顱財產 從事於革命 迨辛亥武昌 轟然 聲 而滿廷遂倒 屈指溯計 已二百餘年矣 嘻、不有五祖種革命胎於先。安見後人成革命於後 論復國元勳 援典酬庸。夫誰與匹 所以鄙人與昆仲入都 請建立五祖祠案 政府命部批准。蓋亦以共和民國 由洪門先烈 孕育而生 政府崇報之意 顯然可見 然則吾人對於斯舉 容可稍緩也耶。況以吾黨之宏大 既能以巨財死命 倒滿廷而建 國 豈區區百數十萬元之建築費 竟無計籌措乎 愚所遊各埠昆仲 同心一致。僉謂建祠粵省 無論如何 勢必達到目的。庶慰五祖在天之靈 望諸公其有以教我 演舉 掌聲雷動 其時昆仲滿堂 皆稱贊黃盟長。以老大年華 猶如此精神毅力 跋涉風塵 爲國爲黨 吾輩願襄厥功是也

▲當今良醫果誰是乎
▲患病者審慎求治也

蓋人生痛苦莫甚於體罹疾病而爲之最耶不遇良醫救治則束手待斃此往覓多矣

大醫士羅葆天先生潛心醫學十有餘年學信有深得乃出奇問世向之求於先生診治者莫不藥到回春其何幸於斯世有此扁鵲醫士得無其慶是有所賴而無恙耶予常見諸朋欣然相語稱頌先生之德宏功偉然而口碑載道無庸贅予等乃爲此數言以廣表揚先生之術擅神奇固非有過譽而厚於先生也誠以患病者知所問津焉先生寓雲哥華埠片打街東華英客棧內四號房

弟盧凱亭 楊日初 葉昇 楊仲海 謝鑑泉 齊芳 敬告

北京酒樓

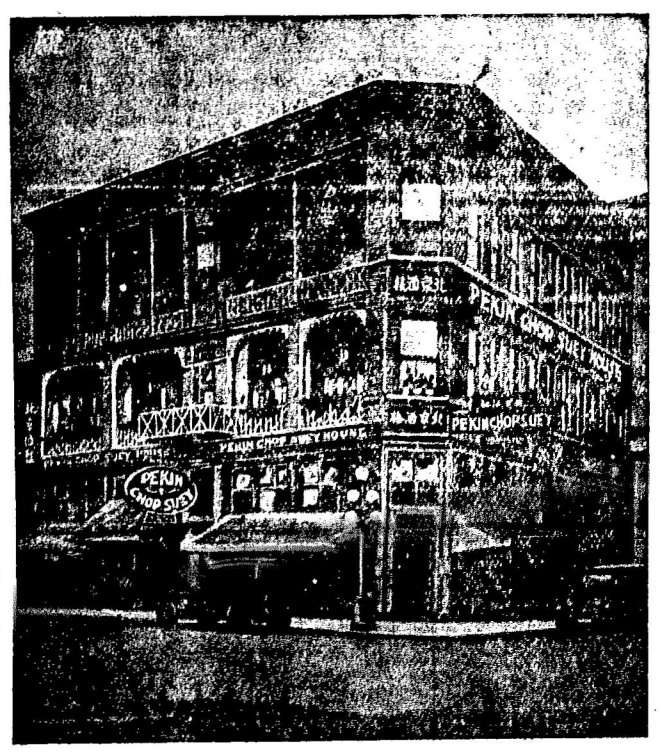

英屬加拿大雲高華埠
門牌第五號片打街西

電話詩毛 七六三四

PEKIN CHOP SUEY

5 PENDER ST. W. VANCOUVER B. C.

BANK OF MONTREAL

128 Pender St. c. Vancouver B.C.

滿地可銀行
兼人事務所

廣東台山都斛街
永成銀號
WING SING
TOO FOOK, TOY SHAN,
CANTON. CHINA

▲新張廣告

啓者本號厚集資本經營銀業亦爲利便各埠僑胞起見今已於舊歷十二月初十日開張幸第新張伊始欲廣招徠如蒙各親友由外洋寄回赤紙者定必按照時價補回紙水並着親信人送到府上 諸君光顧無任歡迎如蒙惠顧請照下列西字住址寄來無悞

司事人李基億 基仰披露

委路慎雙靴舖

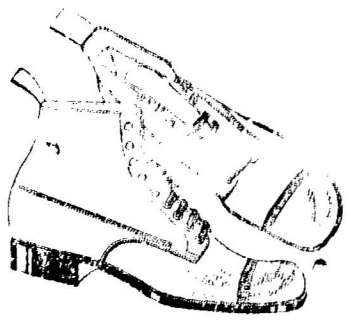

過冬過年可貴之送禮名靴與無跟鞋各色俱備男鞋由一元二毛五至六元女鞋由九毛五至三元五毛小孩鞋由九毛五至二元

WILSONS SHOE STORE
157-159 Hastings Street West
Near Cambie Street,

詩正正輪船公司
本公司各船

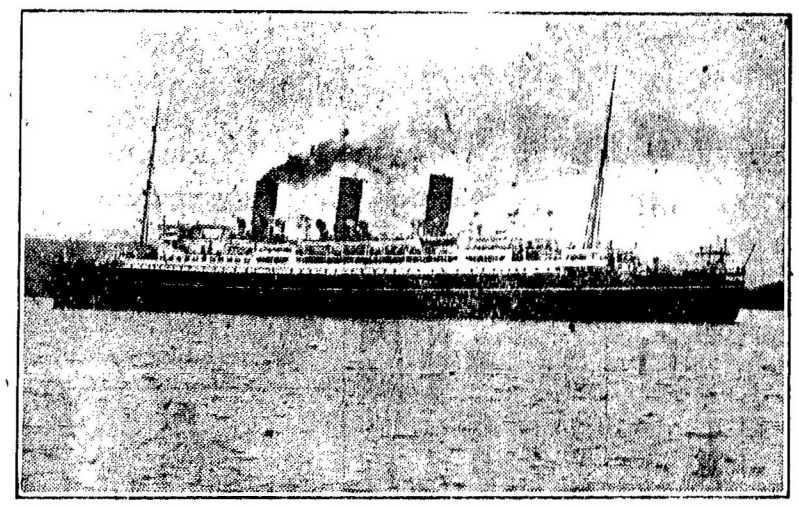

拾四日到上海
拾陸日到香港

▲特別佈告

本公司各船到上海時。特備小輪往來。以應華友登岸遊覽地方之用。

呂宋 謹此奉告。請爲傳佈

僑胞旋唐注意

由雲高華啟行日期

亞洲皇后 四月十九日
坎拿大皇后 五月三號
俄國皇后 五月十七日
澳大利皇后 五月三十一號

總司理司徒旋偉 本埠各埠

司徒旋通信住址
SETO MORE
Asiatic Passenger Agent.
Canadian Pacific Rly.
VANCOUVER, B. C.

客務總司理霍士打
J. J. FORSTER
General Ag nt
Ocean Traffic
VANCOUVER, B. C.