CHOSES ET AUTRES

—La municipalité de la Côte Saint Paul a l'intention d'avoir un service de tramways électriques. Elle est en pourparlers avec la compagnie des chars urbains de Montréal.

—John Hooper restera au pénitencier pour y purger sa condamnation à vingt-cinq ans de travaux forcés. Le ministre de la justice et lord Aberdeen ont refusé d'intervenir.

—Saint-Paul possède une population de 140,000. Celle de Minneapolis excèdera quelque peu 188,000. En cinq ans Minneapolis a augmenté de 26,000 âmes et Saint-Paul de 7,000.

—On estime qu'il se célèbre journellement 3,000 mariages dans tous les pays. Sur ce nombre, combien y en a-t-il de contents, la lune de miel passée ? Enigme !

—Un mélodrame à grand spectacle *Shaft No 2*, voilà ce qui se joue au Royal, cette semaine. Dans cette pièce, unique en son genre, le spectateur assiste à une foule de scènes merveilleuses, produites par un arrangement fort ingénieux de mécanismes électriques qui produisent des effets de lumière fantastiques et éblouissants. La scène de la tempête dépasse, dit on, tout ce que l'imagination peut prévoir. Tant qu'aux comédiens chargés d'interpréter cette pièce originale, ils sont tous de la bonne école. Les rôles principaux sont tenus par M. Frank Losee et Mlle Marion Elmore.

—Dans son numéro du 15 novembre, *La Quinzaine* publie : l'éloquent discours prononcé dernièrement par M. l'abbé Frémont dans la cathédrale de Poitiers ; un délicieux article, Le meilleur ami de Lamartine, où l'on trouvera des révélations nouvelles et inattendues sur le grand poète ; Martial Delpit et Augustin Thierry, documents inédits, P. B. des Valades ; La conquête, roman ; Les victimes de Boileau, E. Buisson ; Les premiers missionnaires à Madagascar, H. Lecoy de la Marche ; Le centenaire de la lithographie ; Chronique de Quinzaine, par Jean de Prémery ; Chronique théâtrale, par Emile de Saint-Auban, l'éminent avocat prend, à partir de ce numéro, la critique dramatique de la revue.

Abonnement : Un an, 24 fr. ; Six mois, 14 fr. ; Trois mois, 8 fr. Etranger, union postale, un an, 28 fr. ; six mois, 16 fr. ; trois mois, 9 fr. Abonnement spécial d'un an pour le clergé, l'Université et les instituts catholiques : 20 fr. Bureau, 62, rue de Miromesnil, Paris, France. Un numéro spécimen est envoyé à toute personne qui en fait la demande.

JEUX ET RECREATIONS

ÉNIGME

En moi sans cesse l'on admire
Le même aspect, les mêmes ans,
Et je suis la glace où se mire
Un seul objet pour un seul temps.

Si je suis pâle, je suis blême,
Hors de moi-même je me vois ;
Enfin je ne suis que moi-même,
Et je suis un autre que moi.

De peur que je vous embarasse
Et de crainte que je ne passe
Pour un énigme décevant,

En deux mon être se partage,
L'un est mort, l'autre est vivant :
Mais le mort dure davantage.

SOLUTIONS DES PROBLEMES PARUS DANS LE NO 603

Enigme : L'ongle.

ONT DEVINE :

Mlle Marie Aymong, Montréal ; Mlle Amanda Gingras, Québec ; Alfred Bouchard, Lévis ; Mme Bernadette Dostaler, Ottawa ; Minette et Jeanne, Pinoute, Contrecœur ; Joseph Drolet, Montréal ; Deux yeux bruns, Mlle Alma Lauzon, Henryville ; Antoine et Rosa, St Sébastien ; Mlle Vieille Flamme, Achille Ganoin Notre-Dame de Stanbridge ; Rachel, E. G., Yamaska ; Un chercheur, Laprairie ; Marie et Honorine, St-Jérôme ; M. E. P. D., La Baie du Febvre ; Dr N. W. Reid, Frs Dier, Mme A. E. Jacques, Mme Napoléon Lefebvre, Mlle Philomène Reid, Mlle Léontine Lefebvre, St-Télesphore ; S. S., St-Césaire ; Lord Jalbert, Yamachiche.

LE JEU DE DAMES

PROBLEME DE DAMES No 179

Composé par M. J. P. Cousineau, Ottawa

Noirs—18 pièces

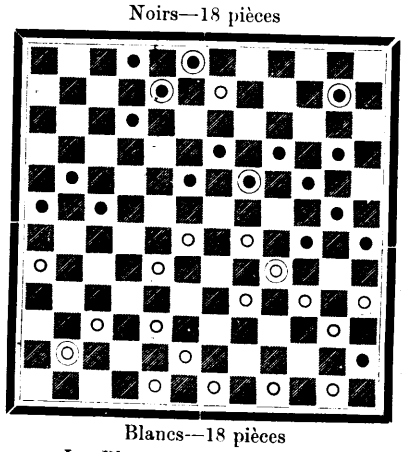

Blancs—18 pièces

Les Blancs jouent et gagnent

Solution du problème No 176

Blancs	Noirs	Blancs	Noirs
70	64	19	8
55	49	56	43
44	37	43	32
33	26	32	21
34	27	21	34
45	39	34	45
52	47	41	52
64	59	52	54
57	51	45	58
71	64	58	71
72	65	71	60
66	1 gagnent.		

Solution du problème No 177

Blancs	Noirs	Blancs	Noirs
46	40	35	59
47	40	17	30
60	53	59	48
54	44	36	34
44	37	30	69
49	43	69	33
32	25	19	32
37	28 gagnent.		

Solutions justes par MM. J. P. Cousineau, E. Pilon, Ottawa ; P. Duplessis, Williamsville ; Napoléon Brochu, Lévis ; Louis Paradis, Montréal.

LA série du **MONDE ILLUSTRE** est conservée aux bureaux suivants de la CANADIAN ADVERTISING AGENCY, où les annonces seront acceptées aux plus bas prix :
Paris (France), 5, rue de la Bourse.
Londres (Ang.), 60, Watling street, E. C.
Boston (Mass.), Carter Buildings.
Toronto (Ont.), 26, King street East.

J. EMILE VANNIER
(Ancien élève de l'école Polytchnique
INGÉNIEUR CIVIL, ARPENTEUR
187, RUE SAINT-JACQUES
ROYAL BUILDING MONTRÉAL

En vente dans toutes les bonnes pharmacies.
Le **VIN** à l'**EXTRAIT de FOIE de MORUE**
PRÉPARÉ PAR
Mr. CHEVRIER
Pharmacien de 1re Classe, à Paris
possède à la fois les principes actifs de l'**HUILE de FOIE de MORUE** et les propriétés thérapeutiques des préparations alcooliques. — Il est précieux pour les personnes dont l'estomac ne peut pas supporter les substances grasses. Son effet, comme celui de l'**HUILE de FOIE de MORUE**, est souverain
CONTRE :
la **SCROFULE**, le **RACHITISME**, l'**ANÉMIE**, la **CHLOROSE**, la **BRONCHITE** et toutes les **MALADIES DE POITRINE**.
EXIGER LA SIGNATURE : CHEVRIER

VIN de VIAL
TONIQUE ANALEPTIQUE RECONSTITUANT
Le TONIQUE le plus énergique pour Convalescents, Vieillards, Femmes, Enfants débiles et toutes personnes délicates.
Au QUINA SUC DE VIANDE PHOSPHATE de CHAUX
Composé des substances indispensables à la formation de la chair muscolaires et des systèmes nerveux et osseux.
Le **VIN DE VIAL** est l'association des médicaments les plus actifs pour combattre **Anémie, Chlorose, Phtisie, Dyspepsie, Gastrites, Age critique, Epuisement nerveux, Débilité** résultant de la vieillesse, longues convalescences et tout état de langueur et d'amaigrissement caractérisé par la perte de l'appétit et des forces.
Pharmacie J. VIAL, rue de Bourbon, 14, LYON. - Toutes Pharmacies.

PURGATIFS * DÉPURATIFS ANTISEPTIQUES
Leur Succès s'affirme depuis près d'un siècle
CONTRE LES
ENGORGEMENTS D'INTESTINS
(Constipation, Migraine, Congestions, etc.)
Très contrefaits et imités sous d'autres noms.
Exiger l'Etiquette CI-JOINTE EN 4 COULEURS
Notice dans chaque boîte. DANS TOUTES LES PHARMACIES.
VÉRITABLES GRAINS *de Santé* du docteur FRANCK

POUDRE
— POUR —
LIQUEUR DE COMTE
Préparation Hygiénique, Digestive et Fortifiante
Remplaçant avantageusement les liqueurs de la Chartreuse et de la Trappistine.
Une boîte de cette poudre suffit pour faire deux chopines et quart de liqueur.
Direction dans chaque boîte.
Prix : 25c la boîte.
Dans toutes les bonnes pharmacies ou envoyé franco sur réception du prix par les agents
LA PHARMACIE NATIONALE
216, SAINT-LAURENT
MONTRÉAL

V. ROY & L. Z. GAUTHIER
Architecques et Evaluateurs
162—RUE SAINT-JACQUES—162
(BLOC BARRON)
VICTOR ROY L. Z. GAUTHIER
TÉLÉPHONE No 2113

ACADEMIE DE COUPE
DE DAME A. CHAREST
Pour costumes de dames et d'enfants. Ce système, simple et sûr, évite l'ajustement ; en deux heures de leçon, toute dame peut apprendre à tailler à perfection ses manteaux et robes. Nous avons aussi un système pour les jupes qui nous permet de tailler une robe princesse ou un manteau long en aussi peu de temps qu'un corsage uni. Nous enseignons aussi à tailler le corsage de robe sans couture, et toutes sortes de collets. Nous invitons très respectueusement les dames et demoiselles à venir visiter ce nouveau système que nous garantissons sous tout rapport et qui est le moins dispendieux qui soit encore connu.
MME A. CHAREST, 79, St-Denis.

FAUSSES DENTS
SANS PALAIS
Couronnes en or ou en porcelaine posée sur de vieilles racines.
Dentiers faits d'après les procédés les plus nouveaux.
Dents extraites sans douleur chez
J. G. A. GENDREAU, Dentiste,
20, rue St-Laurent, Montréal.
Tél. Bell 2848.

LA PRESSE
JOURNAL QUOTIDIEN
Le plus populaire des journaux français de Montréal
Tous les hommes d'affaires reçoivent LA PRESSE
Les petites annonces de LA PRESSE sont lues par tout le monde.
Désirez-vous un commis ? Annoncez dans LA PRESSE.
LA PRESSE est le véritable intermédiaire entre le patron et l'employé.
Désirez-vous une servante ? Annoncez dans LA PRESSE
Les servantes en recherche d'emploi lisent toutes LA PRESSE.
Désirez-vous retrouver un article perdu ? Annoncez dans LA PRESSE.
Tout le monde reçoit LA PRESSE.
Désirez-vous un emploi quelconque ? Annoncez dans LA PRESSE.
Journal possédant la plus forte circulation de tous les journaux français du Canada.
Moyenne par jour pour la semaine finissant le 7 décembre 1895
52,664
BUREAUX
71 et 71a, Rue St-Jacques
MONTREAL