販毒網跨歐美兩洲 國際大毒梟巴落網

此集團五年販毒達十九億美元

【法新社馬德里十一日電】警方今天說，馬法耶國際毒品販賣中心核心人物疑犯巴達拉門蒂周日於此間被捕，同時被捕的有他的侄子及17名男子（可能是他的兒子）。

六十一歲的巴達拉門蒂是意大利西西里人，數月來西班牙、意大利及美國警察對他展開廣泛搜捕。

警方說，他在馬德里自己的寓所裏被捕。他是在他的侄子阿爾法諾，及一名持巴西假護照的男子到他家裏和他團聚之後不久便被捕的。西班牙警方相信該男子是巴達拉門蒂的兒子，但是否屬實，警方正等候意大利官員證實。

警方可能要釋放那男子，除非今天能證實其身份。

美國聯邦調查局指控巴達拉門蒂集團過去五年販賣了八百五十公斤海洛英，價值十九億美元。聯邦調查局最近在美國逮捕了三十名與巴達拉門蒂集團有關的人。

蘑菇雲之謎

日本北部海岸上空九日出現一團巨型蘑菇雲，促使東京成田國際機場的人員對五架波音七四七客機進行檢查，結果證實這些飛機並無受到放射性污染。（合衆國際社）

泰部隊查獲十四噸大麻

【法新社曼谷十日電】泰國皇家海軍保安部搜隊獲十四多噸大麻，約值五千萬銖（二百零八萬美元），相信這是泰國查獲的最大宗毒品案。

警方稽查今天說，這批大麻在泰國東南海軍基地發現，昨天拘留七名疑犯。

狗肉蛇肉湯南朝鮮禁賣

南朝鮮政府今天禁止餐廳供應狗肉湯和蛇肉湯，以改善國家的形象，適應一九八六年亞洲運動會和一九八八年奧運會在此地召開。

法王派人發現加國 今日仍有紀念活動

【法新社法國聖馬洛十一日電】一隊帆船星期日將離開這個布列塔尼地區的歷史名港，追隨本地人卡地亞四百五十年前所走的航綫。卡地亞當年持着王室發給的許可證，出發找尋「黃金和其它財富」，結果發現了加拿大。

卡地亞在一五三四年四月二十日乘坐兩艘小帆船，帶着六十名船員啓航。他此行的旅費由法王弗朗索瓦一世資助，國王還給了他一張王室許可證，去「找尋一些大量黃金和其他財富的島嶼及國家」。

五月廿四日，卡地亞在一個廣闊的港灣拋錨，將這個海灣命名爲「炎熱的海灣」，並在一個俯瞰這個海灣的懸崖頂上插上法國國旗，他這個舉動標誌着加拿大的誕生。

數百名加拿大人已經抵達此間，準備參加紀念卡地亞的慶典，加拿大外長也在其中，他昨天在雷恩爲一個紀念卡地亞的國際會議主持了開幕式。

陳香梅受聘總統競選顧問

陳香梅女士今天受聘爲美國共和黨列根總統競選總部顧問。在列根總統競選活動中，陳香梅將負責婦女、經濟、外交、少數民族等方面的有關問題。

列根競選助

國防部長遇險 保鏢神槍護主

在法國圖盧茲，法國國防部長夏爾·埃爾尼（右邊穿黑衫者）正在避開勒哈爾（二十五歲）開過來的私家車。勒哈爾是九名上周末於午得喪生的法國士兵的兄弟之一。當時，埃爾尼和一些高級官員正在這裏參加一個在午得陣亡士兵的葬禮儀式。左邊一人是埃爾尼的保鏢。他向該私家車司機開槍，後者大腿中槍，已進入附近一家醫院。

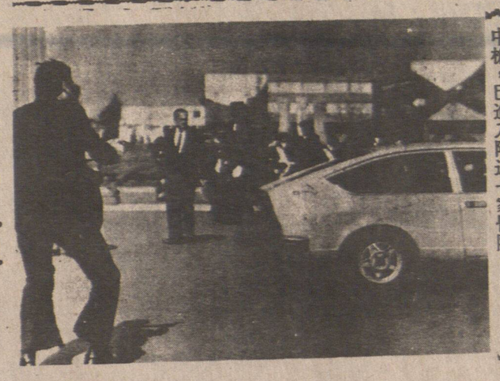

本世紀最嚴重生態災難 印尼森林有大火災 火勢連綿達五個月 造成生態影響過七十年才消失

一個國際環境組織稱，印尼婆羅洲（五個月的森林大火是「本世紀最嚴重的生態災難之一」。

據國際保護自然聯合會和印尼政府表示，該場山火有煤和泥炭做燃料，燒毀了約三百五十萬公頃的熱帶密林。

國際保護自然聯合會稱，持續了兩年的乾旱和落後的林業技術令到火勢更加一發不可收拾，這場山火共燒死了數百萬種動植物，對生態造成的影響要再過七十年才會消失。

印尼是除巴西之外世界熱帶森林面積最大的國家。

雪人之謎引起論爭

瀛海一葉

蘇聯一位著名的探險家前天把那些試圖證明世界上確有「雪人」存在的蘇聯科學家奚落一番。他說，根本沒有任何證據支持他們的理論。

探險家拉諾夫，是蘇聯中亞帕米爾山脈專家。他對塔斯社說，蘇聯科學家提出諸多理由，藉以支持到帕米爾山獵捕雪人的系列科學性遠征，這些理由都是無稽之談。

蘇聯報章一向正視這類研究，而拉諾夫的聲明，却是第一次有人在這場科學論戰中公開唱反調，駁斥雪人存在的說法。一些專家說，雪人就住在帕米爾山脈和附近任何殘骸，諸如頭蓋骨或其他骨頭。

獵人也從未發現雪人的痕迹，諸如在地上和山洞留下的脚印，吃剩的食物或居所。

蘇聯專家說過，他們相信有雪人存在。他們形容雪人身材高大，長滿毛髮，是尼安德特人的後裔，居住在帕米爾山脈荒涼，無法進入的地區的小聚落。

拉諾夫說，迄今沒有發現過雪人的遺骨。

蘇聯科學家認爲應繼續獵捕雪人的主要理由是搜尋隊過去曾數次發現雪人的蹤迹，只差沒法提出確鑿的證據罷了。

拉諾夫說，「目擊者看到的異象，其實都是來自他們自己的想像。事實上，那裏的山地人、遊客，或是那地區爲數很多的獵人，都不曾看到任何像雪人的東西。」

FRESH AIR TOUR 電話：669-5140
正牌 輕歌喚早晨旅遊團（即第一影音舖內）
溫哥華，片打東街一三一號·131 E. PENDER ST., VANCOUVER, B. C. V6A 1T6

馬田叔叔始創
正牌「輕歌喚早晨旅行團」
一週年紀念慶典
爲酬謝各位僑胞同業先進
以下各團，特價優待：

六月一日：日本，台灣環島，香港暢遊。
費用：特價每位收一千三百九十八元正（包括來回機票「一年期」，所有由雲哥華出口之機場稅，在日本，台灣包一日三餐，住宿一流酒店。）
六月廿二日：歐洲十一國廿二日觀光團
費用：每位只收二千一百八十八元正
五月十九日：迪斯尼樂園，三藩市，李糯，拉斯維加斯十日遊。
費用：由二百八十八元起至四百六十元止。
五月份：西雅圖中國七千年古物展覽會一日遊。
費用：每位只收廿三元正
報名從速，以免向隅。

小杭公海鮮酒家
SIU LAN KUNG SEA FOOD RESTAURANT
地址：溫哥華金比街3106號（夾15街）3106 Cambie St., Vancouver
電話：874-5251, 874-5252
特價酬賓席 每席特價一百三十八元
芝蔴手撕鷄
弍大熱葷 羌冲烱龍蝦 九菜花象拔
蟹肉燕窩翅
京都片皮鴨
椒鹽焗鶴鶉
海參鮮鮑片
清蒸大石班
茄汁鷄絲飯
脯魚干燒伊麪
甜品
由名廚吳酒恩師傅主理，有寬大停車場，歡迎訂座
營業時間：上午十一時至下午三時，下午五時至晚上十一時（由四月一日起，逢星期一休息）

Pan-Pacific Travel 天寶旅行社 EXECUTIVE TRAVEL
166 E. PENDER ST., VAN., B. C.
地址：溫哥華片打東街一六六號
電話：688-8321
外埠電話：(800) 663-1188
1050 W. PENDER ST., TEL: 689-7545
華埠分行：片打西街一二七號（商場內）
688-2311
＊代理加航、日航、國泰、中國民航、大韓、西北及各大航空公司，天天均有機位前往香港及東南亞各大城市
＊國內外航機機票、酒店、火車、汽車及各地旅行團
＊中國民航往來北美至中國及香港至中國各地之移民、旅遊及經商機票
＊日本渡假遊（不包機票、雙人房計）：
本州八天遊 遍遊東京、京都、大阪、奈良、名古屋、箱根$560
＊東京狄士尼三天遊$99. 六天遊$400
＊大阪、京都購物三天遊$109.
＊香港黃金假期：
來回機票連六晚酒店$1099起
來回機票連十二晚酒店$1199起
八四年中國旅遊探親團
由三月開始每月有團出發，費用由$2,950.起
＊遍遊香港、廣州、杭州、上海、蘇州、無錫、鎮江、南京、北京、桂林等
出發日期：4月29. 7月8日. 9月16日. 10月14日.
＊遍遊香港、上海、無錫、蘇州、杭州、北京、鄭州、洛陽、廣州等
出發日期：5月10日、6月28日、8月2日
＊遍遊香港、廣州、北京、青島、濟南、泰山、上海、蘇州、杭州、桂林等
出發日期：6月10日、8月5日
＊遍遊香港、北京、杭州、西安、上海、桂林、廣州等
出發日期：4月7日. 6月2日. 7月28日. 9月1日. 10月27日.

中興貿易公司
CHUNG HING CO., LTD.
特別推薦 新德成蛋卷 又到上市
快捷妥當 外埠電批 歡迎俱樂部 一應用品 酒樓發展 海京翅肚 京都全國 遠東貨品 華年菓子 祥園洱茶 南方蛋糕 粵園蛋蓉 豉油號 冠珍料 專營園辦
當 購 發 全 品 肚 貨 洱 菓 蛋 蓉 號 料 園 辦
719 POWELL ST., VAN. (604)251-3551, 254-7420

PECO 比高建築公司 CONSTRUCTION
＊＊＊＊ 代理買賣 設計新顆 專人專業 十年經驗
地產物業 材料上乘 專起起新 信譽卓著
有地起屋 請揑比高
買地起屋 請揑比高
買屋賣屋 請揑比高
常有現成新屋位於列治文區
歡迎諮詢
274-6068
請留電話 陳永堯君
Peter Chan

YORKSHIRE TRUST COMPANY
億兆信託銀業
電話：(604) 685-3935
地址：華埠片打東街130號
儲蓄投資 最佳選擇
●日日計息，按月付息，存款額不限
●存款額低於三千元，利息目前爲六厘半
●存款額多於三千元者，利息多加¼厘
●存款超過五百元，支票提款手續費全免
●存款少於五百元，支票提款每次只收廿五仙
●免費代印私人支票
●存戶可選擇存摺方式或月結單
＊RATES SUBJECT TO CHANGE WITHOUT NOTICE
華埠分行：經理：張鑑釗

Mitzie's Restaurant 美斯大餐廳
地址：片打東街179號，電話：688-1751
本餐廳重金禮聘
香港(Hong Kong Hotel) 名廚黃志榮主理（香港大酒店）
全新餐款 ＊車厘子會鷄胸 ＊菲律賓牛柳
精益求精 ＊莧菜焗三文魚 ＊印尼炒飯
中午特價午餐 ＊咖喱牛肉飛碟／鷄肉飛碟 ＊羅賓三文治 ＊冷飲紅豆冰
全日供應
＊週日由上午十時至午夜十二時 ＊週一至四由上午九時至午夜十二時
＊週五、六由上午十時至零晨一時（七天營業）
晚間五時後惠顧十五元以上「免費泊車」（舖後下層停車場）

實力車身修理
Super Look Auto Body Ltd.
1104 CLARK DRIVE VAN. B. C.
電話：254-9111
保證：車身修理 工作妥當 材料最佳 手工最好 價錢實惠 絕不取巧 歡迎比較
實力車身修理公司自新張以來因嚴格採用歐美最佳材料及漆油，能保證質量及工作妥當，極受各界顧客愛戴。
爲酬謝顧客 不論大小ICBC 或私人工作一律八折優待（贈送現金支票）有經驗專人代填ICBC及有免費車借用。