TAI HON KONG BO LTD:
THE CHINESE TIMES
PUBLISHED DAILY EXCEPT SUNDAY, AT
443-445 CARRALL STREET VANCOUVER, B. C.

Volume 25, No 81
Twelve Six-column Pages
$9.75 Per Year

ENTERED AT THE POST OFFICE AT VANCOUVER, B. C., AS SECOND CLASS MATTER
Phone Seymour 7092 (FRIDAY.) February 29 1924 P. O. Box 260

大漢公報
中華民國十三年二月廿九號
夏曆歲次甲子正月廿六日
芸卷(星期五)仝號

價目表
本報價目本埠派到每月收銀七毫五若派不到貼郵票寄上每月收銀壹元英屬各埠及美國每年收英金九元七毫五半年五元三個月二元七五一月一元中國及外國每年收英金十五元除禮拜日外曾按日呈閱無論取閱久暫報費均先惠寄倘定閱累不奉呈
本報司理部啓

本館論說

中國實業之觀察 一續 (明義)

中國之窮。社會人民之困苦。大抵由於實業不興。已如上述之各種情形。近年以來。國內各界人士。鑒於國家與社會經濟之貧窘。及歐美各國經濟之活動。頗注意於興辦實業。間有集合資本。組織各公司。或設工藝廠。製造用品。或設貿易所。販運出入口貨。或開闢農林場。經營墾荒種植畜牧等事業。此等營業。類皆資本不充。僅屬小規模之動作。且開辦寥寥無幾。亦未見有何等之進步。較諸外國之大工廠大商場大農業場所。所在林立。日新月異。實瞠乎其後。況中國邇來之情形。無論何項營業。皆歸于冷淡。並受重大之損失。大有江河日下之勢。以實業界而論。尤見情形不佳 幾致全國陷於失敗地位。此何故耶。由國內現狀觀察。實業之不興。及各項營業之衰落。其最大之原因。皆由中國內亂有以成此種之惡結果也。

比年以來。中國政局之糾紛。內訌之頻起。南北之戰爭未息。已成四分五裂之亂象。其亂事之影響所及。沿海通商各地。百貨停滯。輸運不便。商務亦爲之牽動。列強已藉口中國之內亂。於外人之商業利權有干碍。爲嚴重之要求。我國人商業上之損害。比較外人爲尤重。已有一落千丈之勢。且各省腹地。亂事愈亟。暴軍之騷擾。賊匪之刦掠。時有所聞。重以官吏貪橫。苛抽百出。商民大受其害。而地方之擾亂未已。農廢其耕。工失其業。商罷其市。發現一種荒涼景象。居民之流離失所。遍地皆是。殷富者遷徙避亂。商市愈形恐慌。尤爲最險惡之形狀。以致商務停頓。市面蕭條。令人不堪屬目。所有國內各種實業。其挾有資本者。不敢投資舉辦。即前所創辦之實業。亦因各地亂氛迭起。相率停歇。此等內亂情形。既影響於社會人民之生計。亦影響於全國經濟之困況。倘國人不亟設法補救。長此時局混沌。兵亂賊亂。禍靡底止。人民之生命財產。日在於危。之中。地方無一日之安靖。國家亦無一日之和平。況種種實業不興。民窮而國亦弱。爲外債所壓迫。列強實行干涉內政之手段。非弄至財政破產。馴至國亡不止。今日救國之計。固在於興辦實業。尤在於連靖內亂。中國內亂頻年。經兵燹之後。元氣凋傷。民。財盡。非興辦實業。無以資補救。而內亂若不止息。恐興辦實業。觀望不前。亦無以收成效。目下中國之內亂。爲實業前途之一大

▲本報司理部啓事

惠閱本報先生雅鑒啓者本報向蒙賜顧報務日加發展茲又辦到全副新字粒加聘各地通訊員務期訊息快捷靈通以副閱者雅意惟本報經費全賴報費爲週轉仰未賜交報費者請照付上欠單惠下俾得照常付閱無論初定閱與常閱須將尊處住址寄來方易於從事抑更改住址要新舊住址付來此盼

雲高 片打街東 萬源昌 門牌一百廿五 華埠
MAN YUEN CHONG CO.,
125 Pender St. E. Phone Sey. 8657 Vancouver, B. C.

啓者本公司厚集巨資專辦祖國大帮油糖茶米京菓海味蘇杭雜貨各色顧綉美術品最靚五格八花蔴雀牌男女欵裝各色鞋襪發行取價特別從廉以圖久遠交易如蒙惠顧格外歡迎並接駁香港正舖萬源隆省港各埠滙兌快捷妥當無悞

喊線(詩墨)八六九七

司理人 張華勳 張炳堅 張培炘 張懿培

葉求茂
代理詩丕亞鐵路車紙
諸君入埠請到永生接洽

北京酒樓

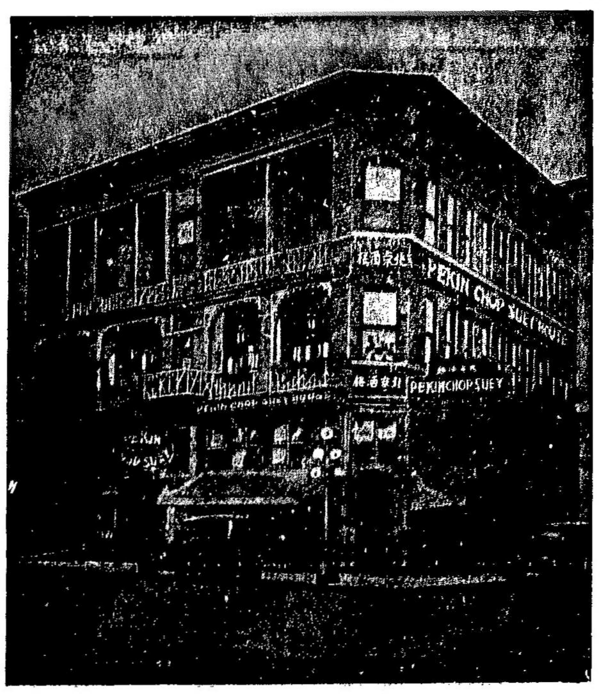

英屬加拿大雲高華埠
片打街西門牌第五號
電話詩毛 四三六七
PEKIN CHOP SUEY
5 PENDER ST. W. VANCOUVER B. C.

詩丕亞輪船公司

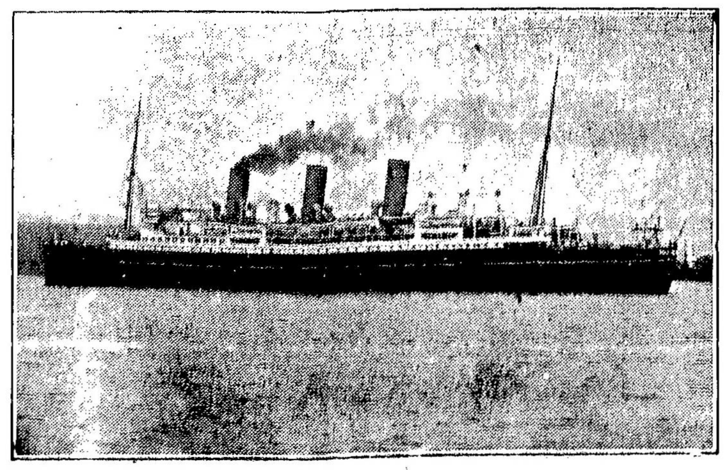

拾四日到上海
拾陸日到香港

各船不往小呂宋

特別佈告
亞洲皇后與俄國皇后直埋上海碼頭以便搭客上岸遊覽此佈

僑胞旋唐注意
由雲高華啟行日期
俄國皇后 三月六日
澳大利皇后 三月二十日
亞洲皇后 四月十號

東亞客務總司理司徒旋佈

司徒旋通信住址
SETO MORE
Asiatic Passenger Agent.
Canadian Pacific Rly.
VANCOUVER, B. C.

客務總司理火士打
J. J. FORSTER
General Agent
Ocean Traffic
VANCOUVER, B. C.

▼〇▼共和旅館遷張廣告
啟者本旅館現遷往市朵街門牌一四零七號重新修飾增置西式床褥器具煥然一新房所寬敞住房浴房均有冷熱水龍以利便住客取用僑胞投宿請留心光顧爲盼 主人周道紹啟

▼〇▲請繳緣部
啟者本堂樓宇落成內容修飾工竣不日擇期開幕事貴速行惟需欵甚繁全賴各埠公堂恊助方易辦理請即將緣部底票捐欵催收繳來以裕財政而利進行是所切盼 列必珠致公堂敢

委路慎 雙靴舖

新春夏名靴各式男子靴由四元四毛五起女子光皮與緞面靴七元五毛另各式靴由五元起請來賜顧
WILSONS SHOE STORE
157 159 Hastings Street West
Near Cambie Street,