FEUILLETON

LA FOLLE

(Suite)

—Ma chère enfant, reprit-elle gravement, mais avec un peu plus de douceur, il ne faut pas se figurer que la vie soit un lit de rose et que l'on y agisse toujours selon sa volonté ou selon son cœur. Je te citerai dix de nos plus honnêtes femmes qui n'ont pas épousé celui qu'elles auraient choisi, qui se sont même mariées contre leur gré, et qui pourtant sont devenues de tres bonnes femmes de ménage et d'excellentes mères de famille.

—C'est que, probablement, elles ne pouvaient pas faire autrement, dit Armande.

—Elles le pouvaient, elle n'avaient qu'à rester filles.

—Alors elles ont eu tort de ne pas le faire, si cela était dans leurs goûts.

—Du tout, elles ont eu raison, ma bonne amie. Apprends que nous autres femmes avons des devoirs à remplir en ce monde, et que celui d'épouse et de mère à sa place à la tête des plus sacrés.

—Je le sais, répondit Armande, mais la société n'est pas si exigeante qu'il faille lui sacrifier son cœur. Le devoir de chacun est avant tout de se rendre utile aux autres dans la mesure de ses moyens : je ne faillirai pas.

—Et comment, je te prie ? As-tu une position, une fortune ?

—Il est vrai, je n'ai ni l'une ni l'autre ; mais il m'est défendu d'arriver à la fortune, il m'est du moins permis de gagner ma vie.

—Gagner ta vie, pauvre enfant ! toi ! une femme ! s'écria madame d'Hérissay.

—Sans doute, fit Armande. N'ai-je pas mes diplômes ?

—Ah ! oui, c'est juste, j'oubliais...dit sa mère avec un peu d'ironie....Tu es une servante, une doctoresse !

—Je ne suis point une servante, mais j'ai des titres qui me donnent le droit de pratiquer l'enseignement et, si dérisoires qu'ils vous paraissent, j'espère qu'ils me procureront de quoi ne pas mourir de faim.

—Comme il te plaira, répondit un peu sèchement madame d'Hérissay.

Elle se leva.

—Ainsi, dit-elle, c'est ton dernier mot ? Tu ne veux pas épouser Bernard ?

—Non, chère mère.

—Allons ! je vois que tu es décidément hostile à la raison. N'en parlons plus.

Elle sortit, calme en apparence, mais secrètement irritée, ferma la porte et disparut

Dès qu'elle fut sortie, Armande fondit en larmes.

Andrée avait gardé jusque-là le silence qui convenait à son âge ; mais en présence de la douleur d'Armande elle changea d'attitude.

—Allons, voyons, dit-elle en lui passant les bras autour du cou, sois calme et ne te désole pas ainsi, je t'en conjure ! On dirait que tout est perdu parce que tu ne veux pas épouser Bernard. Eh bien ! non, sois tranquille, je parlerai à mon père, à ma mère, à mon cousin, s'il le faut.

—Merci, fit Armande en essuyant ses yeux. Ce n'est pas là ce qui m'a fait pleurer ; mais m'entendre accuser d'ingratitude, de rébellion...et par qui ? par celle que j'aime le plus au monde ! C'est dur, je t'en réponds !

—Sans doute. Ma mère a été un peu vive, je le reconnais, mais ne t'en désole pas, c'est un nuage qui passera.

—Dieu t'entende ! soupira Armande.

—Et il m'entendra, j'en suis suis sûre. Seulement, maintenant que nous sommes seules, permets-moi de te dire que ton refus n'est pas précisément....raisonnable.

Toi aussi ! fit Armande étonnée.

—Ecoute-moi, reprit Andrée. Entre nous cela ne tire pas à conséquence Je ne t'accuse pas, je ne te menace pas, je n'ai d'ailleurs aucun droit d'entraver ta liberté d'action : mais laisse-moi te faire observer que tu viens de repousser un parti très avantageux, j'oserais presque dire inespéré.

—Ah ! tu trouves ? dit Armonde avec un sourire amer.

—Certainement, ma bonne amie Vingt-cinq mille francs de rentes ! toi qui n'a rien ! C'est magnifique !

—Mais je suis cent fois, mille fois de votre avis ! s'écria Armande. Je sais fort bien que pareille occasion ne se présentera pas, que je serais bien véritablement folle, si le mariage n'était, à mes yeux comme aux vôtres, qu'une simple question de chiffres. Mais m'avez-vous jamais entendue ambitionner la fortune ? Alors laissez-moi ma folie, prenez-la en pitié, car, je le déclare, au prix d'un Bernard, je ne voudrais pas d'un royaume.

Armande s'était animée à son tour en prononçant ces dernières paroles. Cette fois, elle n'était pas tenue au respect, elle pouvait dire ce qu'elle pensait. Elle sortit et regagna sa chambre.

Mais il était écrit que toute sa famille d'adoption se tournerait contre elle en cette occasion.

Le soir, au moment où l'on venait de se mettre à table, M. d'Hérissay lui jeta également sa pierre.

—Mâtin ! lui dit-il d'un air pincé, il paraît que tu viens de refuser un beau mariage !

Ce fut tout, mais c'en était assez pour Armande. Et ce qu'il y avait de plus triste, c'est qu'elle n'avait le droit d'en vouloir à personne. Evidemment tous ces gens-là agissaient et parlaient selon leur conscience. Ils croyaient lui prêcher la raison et prendre ses intérêts.

Le dîner terminée, elle rentra dans sa chambre, et y trouva une lettre d'Emile qu'un domestique venait d'apporter.

"Attendre ! Hélas ! attendre encore, disait-il. Mais voilà trois ans que j'attends, ma chère Armande ! Cependant je me résigne afin de vous prouver combien est grand l'amour que j'ai pour vous ; mais à la condition que je vous verrai ou vous écrirai tous les jours, car je ne saurais plus vivre sans votre présence ou votre souvenir."

Ce billet remit un peu de baume au cœur ulcéré d'Armande. Après l'avoir embrassée, elle le serra dans un coffre d'acier, dont la clef pendait à son cou par une chaine d'or.

En ce moment huit heures sonnaient et le timbre de l'antichambre se faisait entendre.

—C'est lui ! c'est Raymond ! s'écria Armande.

XIV

Enfermée dans sa chambre haletante, immobile, l'oreille tendue, Armande écoutait, à travers sa porte close, tous les bruits qui se faisaient dans l'appartement.

Elle entendit distinctement deux talons d'hommes résonner dans l'antichambre, et reconnut qu'on ouvrait à ce visiteur la porte du salon. Donc ce n'était pas un intime. Puis la femme de chambre referma cette porte, en ouvrit deux autre, afin sans doute d'aller prévenir madame d'Hérissay. Elle perçut bientôt après le froufrou de sa robe de soie, et l'entendit presque aussitôt ouvrir et fermer la porte.

Alors un grand silence se fit pendant quelques instants.

Au bout de cinq minutes environ, la sonnette intérieure retentit. C'était madame d'Hérissay qui appelait la femme de chambre.

—Veuillez prier mademoiselle Armande de pas er au salon, dit-elle.

(A suivre)

"J'ai souffert;"

De toutes les maladies imaginables pendant les trois dernière années. Notre Pharmacien T. J. Anderson m'a recommandé les Amers de Houblon."

J'en ai consommé deux bouteilles Je suis complètement guéri et je recommande sincèrement les Amers de Houblon à tout le monde. J. D. Walker, Buckler, Mo

Je vous adresse ces quelques lignes comme Gage de reconnaissance pour vos Amers de Houblon. J'ai souffert De rhumatisme enflammatoire Pendant près de Sept années et aucune médecine n'a semblé me faire du Bien !!!

Jusqu'au moment où je pris deux bouteilles de vos Amers de Houblon, et à ma grande surprise je suis aussi bien aujourd'hui que je ne l'ai jamais été. J'espère Que vous aurez beaucoup de succès, Avec ce puissant et Efficace remède :

Quiconque * * * serait desireux d'avoir plus de détails sur ma guérison peut en obtenir en s'adressant à moi, E. M. Williams, 103 16th Street, Washington, D. C

Je considère que votre remède est le meilleur qui existe pour l'indigestion, les maladies de rognons, Et la débilité des nerfs, J'arrive Du sud en quête de santé et je trouve que nos Amers m'ont fait plus de Bien ! Que toute autre chose : Il y a un mois j'étais extrêmement Maigre !!! Et presqu'incapable de marcher. Maintenant je Gagne des forces, et De l'embonpointe.

Il se passe à peine un jour sans que je reçoive des compliments les sur progrès apparents de ma santé et ils sont dûs aux Amers de Houblon ! J. Wickliffe Jackson. Wilmington, Del

Les bouteilles qui ne portent pas une étiquette blanche marquée d'une bouffe verte de Houblon sont de la contrefaçon. Rejetez tous les remèdes sans valeur, empoisonnés, qui s'offrent sous le nom de "Houblon" ou "Houblons"

KIDNEY-WORT

Opère des Cures MERVEILLEUSES DES Maladies des Rognons ET Des Affections du Foie

Pourquoi ?

Parce qu'il agit à la fois sur le FOIE, les INTESTINS et les ROGNONS.

Parce qu'il débarrasse le système des humeurs viciées qui produisent des maladies des rognons et des voies urinaires, des maladies bilieuses, la jaunisse, la constipation, les hémorrhoïdes, le rhumatisme, la névralgie, les affections nerveuses et toutes les maladies auxquelles les femmes sont sujettes.

CECI EST BIEN DÉMONTRÉ

IL GUÉRIT INFAILLIBLEMENT LA CONSTIPATION, les HEMORRHOIDES et le RHUMATISME

En faisant fonctionner librement tous les organes,

PURIFIANT AUSSI LE SANG

et donnant au système sa vigueur normale pour chasser la maladie.

DES MILLIERS DE CAS

les plus graves de ces maladies ont été soulagés et, en peu de temps

RADICALEMENT GUERIS.

PRIX, $1, sous forme liquide ou en poudre. En vente chez tous les pharmaciens. On envoi le remède en poudre par la malle.

Wells, Richardson & Cie., Burlington, Vt.

Envoyez un timbre et vous recevrez un Almanach pour 1884.

KIDNEY-WORT

KIDNEY-WORT

REMEDE INFAILLIBLE — POUR — LES MALADIES DES ROGNONS LES AFFECTIONS DU FOIE La CONSTIPATION, les HEMORRHOIDES et les MALADIES DU SANG

Les Medecins reconnaissent son efficacité.

"Le "Kidney Wort" est le remède le plus efficace dont j'aie jamais fait usage."
Dr P. C. Ballou, Moncton, Vt.

"On peut toujours compter sur l'efficacité du Kidney Wort"
Dr R. N. Clark, So. Hero, Vt.

"Le "Kidney Wort" a guéri ma femme qui était malade depuis deux ans."
Dr C. M. Summerlin, Sun Hill, Ga

DANS DES MILLIERS DE CAS

il a opéré des cures, lorsque tous les autres remèdes avaient échoué. C'est un remède qui n'est pas irritant, mais efficace, dont l'effet est sûr et qui ne nuit jamais à la santé, dans aucun cas.

Il purifie le sang, fortifie et donne une nouvelle vie à tous les organes importants du corps humain. Il rétablit le fonctionnement normal des rognons, débarrasse le foie de toutes maladies et règle les intestins. De cette manière, le système est débarrassé des maladies les plus dangereuses.

PRIX, $1, sous forme liquide ou en poudre. En vente chez tous les pharmaciens. On envoi le remède en poudre par la malle.

WELLS, RICHARDSON & Cie, Burlington, Vt

KIDNEY-WORT

CLUB HOUSE

Ancien Poste de P. O'MEARA

20, 22 ET 24, RUE GEORGE

Cet e maison a été reparée, décorée et meublée à neuf, avec toutes les

Améliorations Modernes

Des avantages spéciaux sont offerts aux artistes de théâtre.

La buvette est toujours pourvue des meilleurs marques de

Vins, Liqueurs et Cigares.

T. P. O'CONNOR, Prop.

Ottawa, 2 sept 1884

VIN A L'EXTRAIT DE FOIE DE MORUE

Se vend dans toutes les bonnes Pharmacies et Droguerie.

CHEVRIER

Dépôt général : PARIS 21, Faubourg Montmartre, 21

Le VIN à l'Extrait de Foie de Morue, préparé par M. CHEVRIER, Pharmacien de 1re classe, à Paris, possède à la fois les principes actifs de l'Huile de Foie de Morue et les propriétés thérapeutiques des préparations alcooliques. — Il est précieux pour les personnes dont l'estomac ne peut pas supporter les substances grasses. — Son effet, comme celui de l'Huile de Foie de Morue, est souverain contre la Scrofule, le Rachitisme, l'Anémie, la Chlorose, la Bronchite et toutes les Maladies de poitrine.

VIN A L'EXTRAIT DE FOIE DE MORUE CREOSOTÉ

Dépôt général PARIS 21, Faubourg Montmartre, 21

CHEVRIER

Se vend dans toutes les bonnes Pharmacies et Droguerie.

La Créosote de Hêtre arrête le travail destructeur de la *Phthisie pulmonaire*, car elle diminue l'expectoration, réveille l'appétit, fait tomber la fièvre, supprime les sueurs. Ses effets, combinés avec ceux de l'Huile de Foie de Morue, font du Vin à l'Extrait de Foie de Morue créosoté de CHEVRIER, le remède par excellence contre la *PHTHISIE* déclarée ou menaçante.

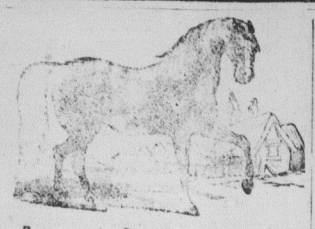

Poudre de Condition d'Alexande

MEDECINES CHEVRIER

POUR LES

CHEVRIER

AGENT A OTTAWA, C. STRATTON

Tous les autres Halifax et Saint-John

AVIS. Les medecines ci-dessus, en brevet sous le Canada jouissent d'une efficacité que on ne trouvent que chez M. STRATTON. Il mets donc le public en garde contre les contrefaçons.

T. ALEXANDER

N. B.—On peut aussi obtenir l'article véritable chez V. LAPORTE, rue Rideau ; GOODALL & FILS, rue Wellington ; et DAGLISH & FRERE, rue Queen, ouest.

FERRONNERIE

Pour les meilleures ferronneries à bon marché, allez chez

McDOUGALL & CUZNER,

Les anciens magasin de ce genre à Ottawa, etabli en 1850, à l'enseigne de la

GROSSE TARRIERE,

Rue Sussex, et coin de la rue Duke,

CHAUDIERES, OTTAWA,

Et à MATTAWA, P.Q.

McDOUGALL & CUZNER

3 [illegible] 1883

L'ORGANISME d'L'HOMME

Est l'œuvre la plus complexe du créateur et quand ce mecanisme si complique, et artistement fait, est dérangé par la maladie, on doit rechercher le moyen le plus efficace, et ce secours doit être demandé aux plus expérimentés, car le corps humain est quelque chose de trop précieux pour être neglige. Alors s'élève la question Quel medecin employer ?"

Le Dr OSCAR JOHANNESSEN, de l'Université de Berlin, Allemagne, a fait une étude de toute sa vie, du système nerveux et de l'animalité.

SES REMEDES GUERISSENT

Toute Debilité ou dérangement du système nerveux, y compris la Spermathroee, Gonorrhée, de Syphilie, la Stricture et l'Impotence, etc., etc.

PARCEQUE vous avez été trompé et abusé par les CHARLATANS qui pretendaient guérir cette classe de maladie n'hésitez pas à essayer de la méthode du Dr JOHANNESSEN, avant que cette maladie devienne chronique et incurable.

GRATIS

On enverra par la malle un traité precieux du système du Dr Johannessen parfaitement cachete a toute personne souffrant de cette maladie, pourvu qu'elle adresse à son seul agent autorisé, aux États-Unis ou au Canada

HENRY VOGELER
49, South Street, New-York

Divers symptômes compliques sont traites par les prescriptions speciales du docteur Johannessen d'après l'avis d'un medecin dûment qualifié.

Toute correspondance confidencielle et toute réponse est envoyée frais de port payé.

84 1 an

Conservatoire de Musique,
333 RUE SUSSEX
JULES HAEMERS,
Prix modérés pour commençants.
13 octobre 1885—1a.

Tapis, Tapis, Etc

MAISON DE TAPIS D'OTTAWA

Ayant le plus grand assortiment, les meilleurs, et les plus bas prix en fait de

Tapis, Tapis, Rideaux, Cornicheres, Pôles, Garniture et Meubles de toute sorte

à la

MAISON DE TAPIS D'OTTAWA
148 Rue SPARKS.

SHOOLBRED et Cie

Ottawa, 17 Déc. 1883.

Injection Cadet

LA PLUS CONNUE DU Monde entier POUR GUÉRIR

EN TROIS JOURS

sans aucun autre médicament et sans crainte d'accidents.

PARIS — 7, Boulevard Denain, 7 — PARIS

A Québec : Dr Ed. MORIN & Cie. — A Montréal : LAVIOLETTE & NELSON.

ET DANS TOUTES LES BONNES PHARMACIES DU CANADA

Le Véritable ONGUENT CANET-GIRARD est un remède souverain pour la guérison de toutes les Plaies, Panaris, Furoncles, Anthrax, Blessures de toute espèce. Ce Topique excellent a une efficacité incomparable pour la guérison des Tumeurs, Excroissances de chair, Abcès et Gangrène.

EXIGER SUR CHAQUE ROULEAU LA SIGNATURE CI-CONTRE

Dépôt général à PARIS, 4, r. des Orfèvres et dans toutes les bonnes Pharmacies.

Girard

EXPOSITION de PARIS 1878 HORS CONCOURS

Guérison de l'ASTHME Par la POUDRE du Dr Cléry

Dépositaires à Québec : Dr Ed. MORIN & Cie.

J. L. N. GUINDON, L. L. B

AVOCAT

124 Rue PRINCIPALE, Hull

—ET—

45 Rue MURRAY, Ottawa

Ottawa, 20 nov. 1884

VALIN & ADAM,

Avocats et Notaires Publics

ARGENT A PRETER.

BUREAU : 25 rue Sparks, l'Hotel Russell.

J. A. VALIN, A. A. ADAM

M. Adam, membre du barreau de Québec, s'occupera aussi des affaires requérant son attention dans cette province.

28 février 1885 1an

James R Bowes

ARCHITECTE

Chambre 25,

SCOTISH ONTARIO CHAMBERS

RUE SPARKS.

Ottawa, 18 [illegible] 1885

CHEMIN DE FER

"CANADA A[illegible]"

LA VOIE LA PLUS COURT ENTRE OTTAWA ET MONTREAL

Et tous les points à l'est.

4 CONVOIS A PASSAGERS 4 Tous Les Jours AVEC CHARS PULLMAN

Raccordement à la gare Bonaventure, de Montréal, avec le chemin de fer Grand Tronc, Vermont Central, et les trains du chemin de fer Delaware et Hudson, dont les lignes s'étendent jusqu'aux Provinces maritimes et aux villes de Nouvelle Angleterre, Troy, Albany et New York

A partir du 29 Juin 1885, les trains circuleront comme suit :

Partant d'Ottawa.	Arr. à Montréal.
8.00 a.m.	11.30 a.m.
4.50 p.m.	8.20 p.m.

Part de Montréal.	Arr. à Ottawa
8.45 a.m.	12.20 p.m.
4.30 p.m.	8.20 p.m.

Tous les convois à passagers se rendent directement à Montréal, sans changement de chars ni de locomotive et indépendamment de tous les autres trains du Grand Tronc.

Les trains quittant Ottawa à 8 heures du matin se raccordent au Coteau avec le train direct pour Toronto et toutes les stations intermédiaires qui arrive à Toronto à 10 heures du soir.

Le train partant de Montréal à 8.45 du matin se raccorde avec l'express de nuit venant de Boston et New-York viâ Spring field, quittant Boston viâ Lowell à 7.00 p.m viâ Fichburg à 6.00 p.m. et New-York à 4.30 p.m., arrivant à Montréal à 8.25 du matin.

CHEMIN DE PREMIERE CLASSE ET RAILS NEUFS EN ACIER

Les passagers pour le Sud et l'est changent de chars à la gare Bonaventure à Montréal où leur bagage est transféré sans frais extra et sans que le passager ait à s'en occuper.

Le bagage est chéqué pour n'importe quel endroit.

Les billets et tout autre renseignement peuvent être obtenus aux bureaux du Grand Tronc rue Sparks, et au dépôt des billets, rue Elgin.

Le départ et l'arrivée des trains sont réglés d'après l'heure du 75ème méridien.

D. C. LINSLEY, Gérant

A. G. PEDEN, Agent gén. des passagers.

Ottawa, 22 août 1884.

J. B. ARIAL,

PEINTRE, DÉCORATEUR, TAPISSIER ET VITRIER

MARCHAND DE PEINTURE ET DE VITRE

526 RUE SUSSEX OTTAWA

M. ARIAL se charge de toute commande dans sa ligne d'affaires ; il surveille lui-même toutes les opérations de sa boutique, et ses prix sont raisonnables.

Les propriétaires trouveront un grand avantage en le favorisant de leurs commandes

[illegible] 88

Aux Entrepreneurs et autres.

A l'établissement du soussigné, vous trouverez des chassis, portes, persienne lattes, bois à finir pour maison, etc.

Peintures, huile, vitres, mastic, etc., à des prix très modérés

WOODLAND

No. 38, RUE BESSERER

Près du bassin du Canal.

L'HIVER ! L'HIVER !

J. COTE,

Importateur et manufacturier de Chapeaux, Casques, Mitaines, Capots en Fourrures, Etc.

Des avantages extraordinaires sont actuellement offerts aux Dames qui désireraient se procurer des

BORDURES EN PEAUX DE DIVERSES ESPECES, MANTEAUX EN SOIE DOUBLES EN FOURRURE, COLLERETTES, ETC.

Rue Rideau

Dr ALFRED SAVARD

BUREAU :

NO. 376, RUE CUMBERLAND.

Ancienne résidence du Dr Prevost

Ottawa, mai

AMERS CANADIENS

TRESOR DES DYSPEPTIQUES

Cette préparation guérit, outre la Dyspepsie des Tuberculeux ou poitrinaires, les indigestions, les Névralgies, les Débilités générales, les maladies du Foie et des Reins, les hydropisies et les Rhumatismes.

Préparé par le Dr N. LACERTE, Lévis, P.Q.

Prix : 30 cts la bouteille.

En vente chez les pharmaciens

Dépôt chez ELZEAR ALARIE, 71 rue Bolton, Ottawa

janvier 1884