中國五屆國際攝影展定期北京美術館展出

歡迎海外各地選送佳作參展

（溫哥華訊）溫哥華風光攝影會頃接中國總領事館知會，中國攝影家協會主辦、且由國際攝影藝術聯合會贊助之一九八九年、中國第五屆國際攝影藝術展覽，將於十月十一日至二十二日，假座北京中國美術館展出。

參展作品之題材、體裁及風格不限，以十寸乘十四寸或十六寸乘二十寸爲準，截稿日期爲今年六月三十日。本屆共設獎三十個、獎牌三十四個。獎品由國際攝影藝術聯合會和中國江蘇省金壇景泰藍工藝廠贊助。獲得金質獎的外國人才，將被邀請到北京訪問創作一週（其國際旅費自理，在北京的食宿交通費用由中國攝影家協會招待）。

歡迎加拿大各地的攝影團體和攝影家們選送作品參加，參加表格請直接到中國總領事館領取，或由溫哥華風光攝影會協助，電話：七三二．五八一六。

文彊中文學校月中職員交接

（雲訊）本埠文彊中文學校，日前進行選舉一九八九至一九九〇年度校董、常務校董、各科職員。經初選、復選，業經揭曉。其結果如下：

董事長：黃偉夫、副黃伯輝。校長：黃健磊、副黃立錚。書記：黃兆民、副黃亨。西文書記：黃覺鐘、副黃國裕。財政：黃法理、副黃毓鈿。稽核：黃濃添、副黃禮松。監學：黃英發、副黃文亨。

常務校董：黃英發、黃偉夫、黃伯輝、黃毓鈿、黃禮松、黃文亨、黃碧山、黃沾波、黃覺鐘、黃亨、黃兆民、黃濃添、黃濃禮、黃柏英、黃碩成、黃會源、黃仲超、黃國裕、黃新民、黃新琪、黃法理、黃文生、黃榮耀、黃名洽、黃國蔚。

校董：黃子芬、黃景洋、黃立錚、黃健磊、黃廣周、黃劍雄、黃相榮、黃耀莊、黃廣德、黃兆瑞、黃子銳、黃振業、黃偉文（洞口）、黃宗灼、黃景仁、黃榮炯、黃國祥（恩平）、黃家駒、黃元暖、黃揚一、黃文忠、黃衛漢、黃克偉、黃光榮（台山）、黃華暢、黃大成、黃國富（台山）、黃毓銓、黃柏輝、黃振聰、黃傑群、黃國運、黃沾洽。以上各人均爲熱心教育人士，咸慶得人。

空中列車延至素里哥倫比亞站將啓用

（溫哥華訊）空中列車延長至素里區路線，仍在繼續興建中，二埠哥倫比亞卓站準備依時於今年一九八九年二月十四日開始啟用。各項籌備裝置工程亦先後完成。

現該校定於元月十五日（星期日）下午一時，在黃氏宗親總會禮堂舉行新舊職員交接典禮，仰各職員、校董依時出席云。

陳惠珍仙逝下週四出殯

（雲訊）本埠已故僑商馬澤浦翁元配陳惠珍係廣東台山三合上陳隆興村人，來加三十多年，一向在本埠與夫婿居住。近因年老多病、曾入中央醫院調治，不幸於本月十日晨早二時半，在該院與世長辭，享壽積閏八十有五歲。馬太夫人一向待人誠摯，處世慈祥，親友聞耗殊深惋惜。

聞已定於一月十九日（星期四）下午一時，假座暗士黨殯館安息堂，舉行喪禮，出殯掃土，卜葬於科士蘭墓園云。

運好行

招登賀年廣告啓事

迎啓者：凡有任何社團、商號或私人，如欲在本報刊登農曆己巳年賀年廣告向僑胞賀歲者，敬希在本月卅一日前撥電話：六八五．八五七五與本報營業部聯絡。

大漢公報謹啓

聘請啓事

本報誠聘下列職員：

① 記者—須大專程度，精通中英語，須自備車輛，有經驗者，將優先錄用。

② 翻譯—須大專程度，精通中英文，須有翻譯經驗。（長工或散工均可）

③ 廣告推銷員—須中學程度，懂中英語，須自備車輛，有銷售經驗者，將優先錄用。（有底薪及佣金）

④ 印刷技工—須有經驗及略懂英語。

⑤ 印刷學徒及工場雜工—須中學程度，年青好學，有上進心者爲合。

⑥ 廣告設計及排版—須中學以上程度有美專畢業者，將優先錄用

有意申請上列職位者，請將履歷寄：

The Chinese Times
1 EAST PENDER STREET, VANCOUVER, B.C. V6A 1S9 或
電：（六〇四）六八五—八五七五查詢

大漢公報啓

一九八九年一月五日

恭祝聖誕並賀新年

潘世豪

SAVIO POON 873-6880

▲雲東旺唐餐館生意出售，價八萬餘。

▲雲東旺市區中心西餐館生意出售，價七萬餘。

HABITAT REALTY INC.
地產燕梳有限公司
2160 KINGSWAY
VANCOUVER, B.C.
V5N 2T5
（廿四小時）
Office: 438-3501
Pager : 680-2932

免費電腦估價。房屋地產生意買賣
免費介紹貸款。律師移民投資計劃

▲雲東全[illegible]眉二千四百餘尺建築即自建，開價廿五萬餘。

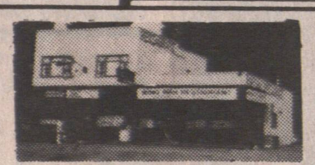
▲旺商業2鋪樓上栢文，收租好C 2地二萬尺，售卅二萬餘。

▲雲東幽靜4房上下土庫完成，大池40x120，價十六萬餘。

▲雲東1[illegible]業2鋪及樓上3個[illegible]，收租二千餘，售廿六萬餘。

▲KINGSWAY 四萬餘尺旺BURNABY商業地，可發展大商場及多戶住屋，價八十餘萬

▲雲東旺汽車行生意，位於旺百老滙街，移民投資，祇售二萬餘元。

雲東近緬街商業鋪夾樓上5個栢文，近唐人埠，每年收入3萬餘，現開價廿四萬餘。

▲雲東6房土庫完成33x124新裝修，價十三萬餘。

▲雲東16年新土庫完成，業主自住保養好，地平33x122，價十八萬餘。

▲雲東3房地33x122，有土庫入息屋，價十三萬餘。

舊屋業主請注意

現有承建商願意以高價現金購買舊屋或地。免費介紹名建築師為 閣下劃則興建新屋。免費介紹經驗豐富裝修師傅為 閣下設計裝修舊屋。免費解答地產問題，特設熱線電話由晚上九時至十一時。

歡迎詢問

歐洲傢俬 EUROPA FURNITURE
(Wholesale To You)
1612 Ingleton Ave.（界限街以東兩個街口與第一街交界）
電話：(604)291·9022
營業時間：星期一至四及星期六 上午9:30至下午6:00
星期五上午9:30至下午8:00
星期日下午1:00至5:00
❁ 免費地下停車場

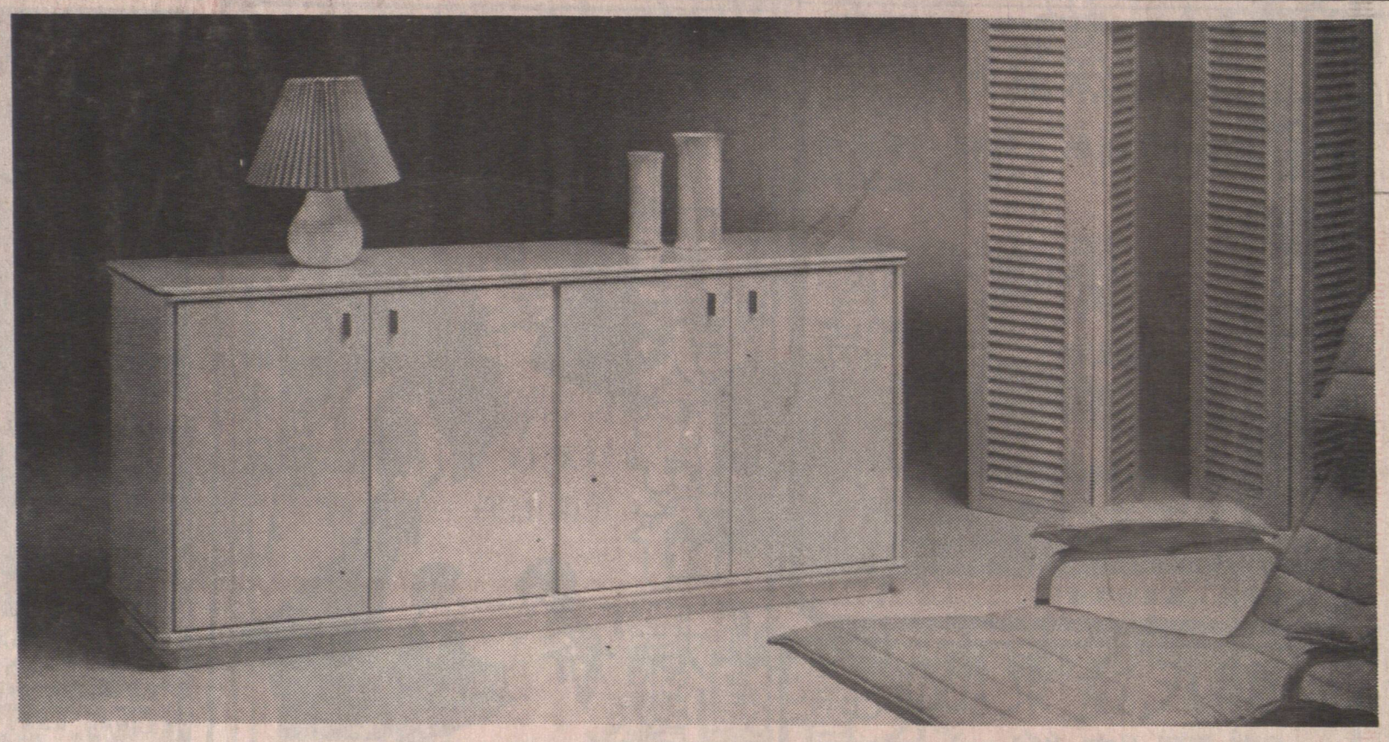

歐羅巴傢俬現正舉行一月份週年紀念酬賓，特別爲此慶祝紀念新近由意大利運到甚多新款精美意大利傢俬，照本公司一貫批發價出售應客。在慶祝月內，本公司有林林總總睡房傢俬，套裝皮傢俬及漆傢俬，任君選擇。到來採購，定必額外省錢。佈置府上，請用精美意大利傢俬，式式俱備，應有盡有。

（批發價，益買家）
入口傢俬專門店（1975年創立）
以相宜的價錢，出售精選意大利
古典式入口傢俬，信譽良好，街知巷聞！
是意大利精美傢俬的最大規模入口商，

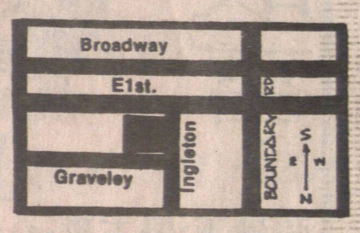

EUROPA FURNITURE
[2 Blocks East of Boundary—off 1st Ave.]

Importer
MADE IN ITALY
Since 1975

HOURS:
Monday to Thursday & Saturday: 9:30 to 6:00
Friday: 9:30 to 8, Sunday 1:00 to 5
* Free Underground Parking