加拿大信託實業公司 CANADA TRUST REALTOR

2629 KINGSWAY VANCOUVER B.C. V5R 5H4

公司電話：438—8161
經理：關聯耀

謝煜贊 DON QUAN
住宅電話：420-4665

唐人街中心商業樓片打街東有25尺或50尺之商業樓出售。叫價由一百萬元起。詳細情形請電話謝煜贊(DON QUAN) 438•8161 420•4665

▲本拿比雜碎餐館125座位廚房用具設備齊全。叫價$98,000

▲14年新雲東十組栢文四間鋪地大65x120 DON QUAN 438-8161

熱盤生意連實業

▲雲埠西區樓下餐館 已售出 家。樓 年生意將近 元。勿失良機。抵買業主要遷埠。

入息地

▲ GASTOWN 地44x122 叫價$275,000 每月收入1800元。

▲ SQUAMISH 地一連八 LOT 每 LOT 44x122 叫價八千元 1 LOT

餐館生意出售

1）列治文 180 已售出 3 RD. 有

2）本地比雜碎餐館125座位廚房用具。$98,000 設備齊全

3）雲東FRASER街。座位一百 $148,000

4）西區西餐館。位于旺街BROADWAY。樓上十九層寫字樓。有泊車場。叫價$148,000 DON QUAN

▲MAIN街孖屋。地大52x111尺。叫價十八萬八千。

關伯興 PAH QUON
住宅電話：294-0089

投資商業樓

▲華埠新商業樓。街角位置75x122' 良好租客。有專人管理。最合海外投資。售價一百九十餘萬元。

▲西區26組栢 已售出 $895,000 二萬有九厘按揭。

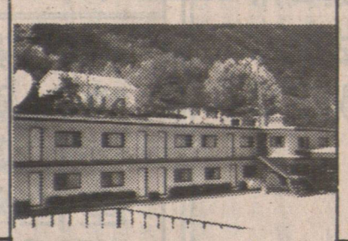

▲ MOTEL 及餐館。BC埠仔42單位。有游泳池。叫價一百二十萬元。

▲ 50x110 地雲東ABERDEEN, 及 KINGSWAY 三睡房屋。僅售$119,000 DON OR PAY 438-8161

▲北本地比11年新屋。樓上樓下各三睡房。近HASTING街。學校及商場。自住收租均宜。開價十四萬八千 DON QUAN 438-8161

▲禮物店出售

▲雲埠DOWNTOWN GIFT SHOP位于旺街。街角鋪位。有前途叫價只$29,800

▲入息孖屋三層。全翻新。月收$1400 叫價$139,900

實業連生意

▲離雲埠半小時。近旅店和戲院。樓上有四睡房。可租出或自住。生意好。前途無限。只售廿六萬元。

▲商業樓三鋪位。共七十五尺濶每年收入大約二萬四千。位于正街。大有前途。叫價28萬元。

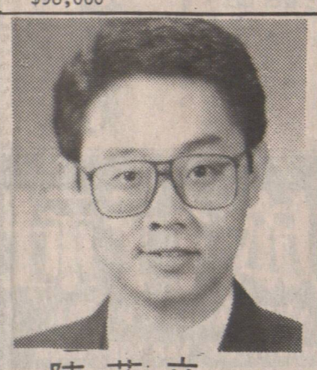

陳菲立 PHILIP CHAN
住家電話：435-7441
中文傳呼機：645-2808

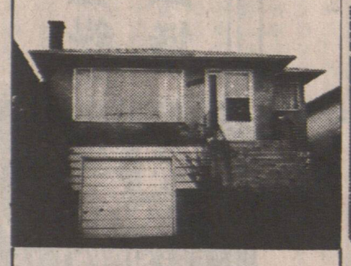

▲28年屋。部份新裝修。全屋4睡房。套半浴室。KINGSWAY近RUPERT。叫價十一萬餘。

▲蘭菲區新大屋。歐洲建築師。共七睡房。買大屋最後好機會3100尺。

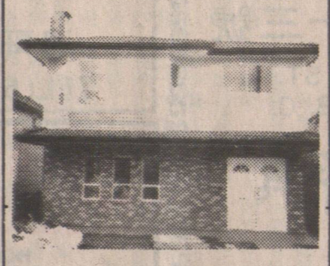

▲全新屋樓上樓下共六睡房材料一流。近KINGSWAY 33x110尺地。環境好。

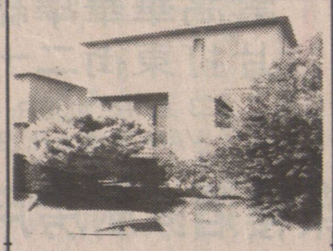

▲小型栢文。三單位。好風景。地40x125 RM3收租一流。佐治東街。隔鄰一座亦出售。趙崇淦。陳菲立

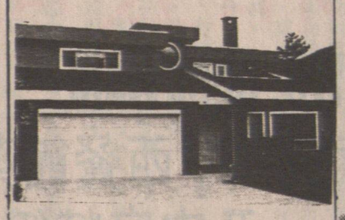

▲ RICHMOND 近 NO.3 2700尺5睡房。七年屋。叫價二十萬九。

趙崇淦 EDWARD CHIU
住家電話：433-1239
中文傳呼機：645-2618

▲百老滙東街。兩房栢文。叫價4萬餘。請即電陳菲立。趙崇淦。

▲蘭菲區新屋大。建築中。40呎地有景。歐洲建築師。詳情請電趙崇淦。陳菲立。

▲喜士定東街。小型DELI咖啡店。叫價二萬餘。好批期。趙崇淦。陳菲立。

▲ JOYCE 夾KINGSWAY 四睡房平房土庫全部完成。請電：趙崇淦。陳菲立。

▲ SOLCAN 夾30街東。新屋在建築中。可選地毯顏色請電：趙崇淦。陳菲立。

▲兩睡房平房。近ADANAC夾RUPERT。柚木地板。開價八萬餘。請電：趙崇淦。陳菲立。

▲百老滙東街夾緬街旺屋出租。租金平。交通方便。詳情請電趙崇淦。陳菲立

關煥蔭 KENNETH KWAN
住宅電話：435-7257

▲樓上兩伙栢文。樓下餐館 $325,000 關煥蔭

▲四伙栢文及四鋪位。地66x132 $300,000 關煥蔭

▲商業磚樓。地49x122 $275,000 關煥蔭

▲北雲商業樓。五年新。$535,000 關煥蔭

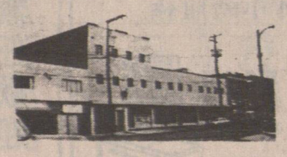

▲4伙商業 12伙栢文 $928,000

商業樓 $275,000
7791 KINGSWAY 49x125 $225,000
3127 KINGSWAY 33x105 $275,000
141 E BROADWAY 50x200 $500,000
關煥蔭

丁建新 KIM TING
住宅電話：251-2571

▲三年新上四下三。標準地。COMMERCIAL夾12街有家庭室。丁建新251•2571 梁太437•9733

▲29街近乃街。上三房。下兩房。廚廁齊全。梁太437。9733 丁建新251。2571。

▲唐人埠。雜貨店。二萬五千。梁太 437•9733 丁建新251•2571

▲翻新石米屋。三房。近者拔及三街。33x124 梁太 437•9733 丁建新251•2571

▲兩間賺錢麵包鋪出讓。一間在列治文。一間在埠仔。開價五萬餘。請還價。丁建新251。2571 梁太437。9733

梁太 JENNY LEUNG
住家電話：437-9733

譚國平 JOSEPH TAM
住家電話：434-3658
傳呼機：686-1515

▲本拿比五房新屋。方便。交通。開價十七萬餘。譚國平

▲東一街。樓上樓下各兩睡房地標準。叫價十一萬元。譚國平434•3658

▲沙利餐館生意。月入六千元位于購物中心旺區。叫價二萬二千五。譚國平434•3658。

▲東八街。入息屋。年收五萬餘。開價十五萬。譚國平。陳卓華。

陳卓華 WALLY CHAN
住宅電話：321-5592
PAGER 667-8488

黃漢 TONY WONG
住宅電話：876-2335

▲雲埠京士威新商業中心。十三鋪位。大停車場。叫價 一百九十八萬

▲街角商業地八千餘尺。$490,000 黃漢。

▲投資良機。買一送一。屋兩間。共收二千多元。叫價十餘萬。黃漢。

▲北溫哥華工業樓宇。15年新石屎建築。八千呎。全部租出。叫價卅萬多。

▲西區旺街雜貨店生意。專售大量鮮花。近大無房和酒房有長租期。叫價九萬五。關煥蔭。黃漢。

▲全新大屋 全新屋。共五睡房。土庫獨立門戶。一流意大利建築師。廿五萬餘。請還價。黃漢。

▲ POINT ROBERTS 地。遊艇避風唐岸邊地多塊。已有水電通到。近高爾夫球場。商場。請電查詢詳情。黃漢。

百老滙東街夾緬街旺。咖啡店廿八年。俱樂部。餐館。百位交易。全老。幾萬元有。宇。大約。號。

湯家敍 STAN TONG
住宅電話：324-1156

▲14街夾KNIGHT街。地位適中。睡房兩上兩下。單邊孖屋地 33x111 呎地。開價 $115,000

▲兩房兩廁一廳栢文。近唐人街。交通方便。$74,900

▲一房一廳栢文。湯家敍324。1156

▲列治民觀屋1500方呎。翻新廚房。地大60x120呎抵買。開價$139,900

▲賺錢唐人餐館。有停車場。平租。地位好。湯家敍324。1156

▲華埠六座位電髮室。設備齊全。生意出讓$16,000. 湯家敍324。1156

▲609-611 PRIOR ST.。派亞街四年新合法孖屋近唐人街抵買叫價十六萬五千元。陳培321•0577

▲活倫街及BROADWAY堅固入息屋。交通方便。叫價十二萬五千元。陳培321•0577

▲VICTORIA及33街經濟平屋兩睡房。好過被租。八萬一千五百元。陳培321•0577

▲素里旺區商業樓一千九百餘尺兩年新地 62x116 。叫價三十四萬九千五百元。陳培321•0577

陳培 Pager: 686-6699
住家電話：321-0577

陳炬宏 RAYMOND CHAN
住家電話：324-1238

▲西10街栢文。有景。叫價五萬二千。

▲東三街一房栢文六百七十尺。四萬餘元。陳炬宏324。1238

▲市中心高級時裝店出讓詳情請電：陳炬宏 三二四•一二三八

▲合法入息屋。月入一千三百元。三組二睡房。陳炬宏324•1238

▲三房二廳。土庫完成。地大。交通方便。叫價十二萬九千。陳炬宏324。1238

▲本拿比商業樓。地大48x125 街角地。樓上三房一廳。地下五千餘尺。陳炬宏324•1238。

旺鋪出租

▲甘比街夾西17。七百尺。月租八百元。

▲甘比街夾百老滙街 三千尺 租二千五百。陳炬宏324。1238

雷太 ANNETTE LOUIE
公司電話：273-3161
住家電話：277-7375

代理列治文及溫哥華房屋買賣，免費估價

栢文單位出賣

▲正層睡房栢文位於烈治文。近公園巴士。保養費包暖氣泳池。桑拿費用。價 $54,900

▲四睡房另書房。全新地毯。新油漆。獨立車房。有後巷。近湖邊、公園及學校。交通方便。$108,000 雷太277•7375 住家273•3161公司

列治文兩層屋地7.95畝樓下租出另有大菜園入息$269,000
列治文兩層屋樓下租出 $163,000
葉太：272•1861住宅 273•3161公司

▲機會難逢供應膳食生意出讓4部流動食物車及其他生財器具東主會教買主經營 $195,000

▲麵鋪餐館生意出讓近PNE地點旺有酒牌 $125,000

▲東區三層屋孖屋地$129,000 葉太：272•1861住宅 273•3161公司

▲本拿比士多生意連物業前鋪後居商業地$225,000

▲東區士多租平鋪大$16,000

▲西區士多栢文區有649 $35,000

▲西溫半山高尚住宅四千餘呎六年新西班牙式大屋103x117呎土庫完成合大家庭$310,000 葉太：272•1861住宅 273•3161公司