LE REPOS DES FATIGUES

Vous qui êtes fatigues, insouciants, sans espérances qui souffrez reqrenez courage. Si vous supportez des douleurs indicible et si vous redoutez même la mort, soyez sans inquiétude. Cette préparation presque miraculeuse connue des Etats-Unis comme Kidney Wort a maintenant atteint le Canada et est souveraine pour la guérison de toutes les maladies des reins et de toutes les affections de foie. Essayez la sans délai.

PETITE GAZETTE

Riel est mort!!! Mais Larose ne l'est pas. Allez voir le sacrifice immense qu'il fait de son stock de ce temps ci, au No. 49 et 51 rue Rideau.

Si vous craignez de devenir consomptif à cause de votre dyspepsie, et de votre manque d'appétit, ou en cas si vous redoutez le choléra parce que votre estomac et vos intestins sont souvent dérangés, servez vous sans hésiter des Amers Canadiens du Dr N. Lecerte, lesquels sont le plus sûr prophylactique que ou préventif de ces redoutables maladies.
30 cts la bouteille.

Chez M. Laurent Duhamel vous ouverez un assortiment de viandes fraiches de toutes sortes au quartier et à la livre, livrées à domicile, M. Duhamel remercie ses nombreuses pratiques et le public en général de l'encouragement qu'on lui a accordé jusqu'à ce jour. Une visite est respectueusement sollicitée

UN DEMANDE un agent resident dans chaque village, ville et cité du Canada, aussi quelques voyageurs de commerce pour vendre nos nouvelles machines à air à gaz, pour fabriquer l'air à gaz, 50 pour cent moins cher que le gaz de charbon, et tout aussi bon. Ni feu ni pouvoir ne sont requis. Faites dans toutes les dimensions depuis 15 à 1000 bruleurs, pour demeure privées, magasins, hôtels, fabriques, moulins, rues, mines, etc. Adresse: "The Canadian Air Gas Machine Manufacturing Co., 115 rue Saint-François Xavier, Montréal, P. Q."
9 oct 1a

E. G. LAVERDURE

MAGASIN GÉNÉRAL DE

FERRONNERIE

Vous trouverez chez moi tout ce qu'il faut dans cette ligne

Outils, Clous, Câble, Chaine, Etc.

Peintures, Huiles, Vernis, Vitres, Mastic, Etc.

Comme par le passé un assortiment complet de

QUINCAILLERIE.

69 & 71 Rue WILLIAM

8 lbs de thé Japon pour $1.00. N A. Savard, rue Dalhousie.

MAGASIN DE GROS.

CHAMPAGEE! VINS RECHERCHES! CIGARES!

Un assortiment complet de liqueurs choisies et cigares, vient d'être reçu au numéro 450, rue Sussex, à l'entrepôt W. O. McKay.

Liqueurs françaises et italiennes, Barton et Gastier, St. Julien, Sauterne, Brisson Ayala, Chateau-d'ay, J. H. Mumm, Chartreuse, Kummel, Benédictine, Curacao Moraskno, Vertmouth, Torino, Eau-de-Vie Gin, en fute et en caisse.

CIGARES de qualités variées, importés et Canadiens

Ordres promptement cuexétes, effets livrée à domicile.

NO. 450, RUE SUSSEX

W. O. McKAY,

Propriétaire.

Ottawa, 5 Déc. 1884 1an

Sirop des enfants du Dr Goderre

Ce sirop est préparé avec l'approbation des professeurs de l'Ecole de Médecine et de Chirurgie de Montréal, Faculté de Médecine de l'Université du Collège Victoria.

Le sirop des enfants est supérieur à toutes les préparations calmantes offertes aux mères de famille pour conserver la santé de leurs enfants; il peut être donné avec la plus grande confiance aux enfants dans les cas suivants: Colique. Diarrhée, Dyssenterie, Dentition douloureuse, insomnie, Toux, Rhume, Coqueluche, etc.

Demandez le SIROP DU DR GODERRE et n'en achetez point d'autre.

En vente par tout le Canada et les Etats Unis.

PRIX, 25 Cts. LA BOUTEILLE.

Seul propriétaire,
B. E. McGALE, Chimiste,
Montréal

(383)

ATELIERS TYPOGRAPHIQUES

— DU —

"CANADA"

ET DU

"Courrier DE Hull"

OTTAWA

ET PLACE DU MARCHE, HULL

On exécute à ces ateliers toutes sortes

D'IMPRESSIONS

TELLES QUE:

Livres,
Têtes de comptes,
Memorandums,
Cartes d'affaires,
Cartes de visite,
Chèques,
Billets,
Traites,
Enveloppes

Catalogues,
Listes de prix,
Programmes,
Circulaires,
Affiches,
Placards,
Lettres funéraires,
Etc., etc., etc.

BLANCS POUR AVOCATS

Déclarations sur compte,
Déclarations sur billet,
Demandes de plaidoyer,
Comparutions,
Subpœnas,
Affidavits,
Oppositions,
Fiat,
Inscriptions,
Etc., etc., etc.

POUR NOTAIRES

Contras de vente,
Contrats de mariage,
Blancs de billet,
Procurations,
Quittances,
Transports,
Protêts,
Obligations, etc.

Pour les Greffiers et les Commissaires

Blancs simples de sommation,
Tiers-Saisie après jugement

Blancs de Procès-Verbaux
D'avis de Vente
De Saisie,
De Vente

POUR LES SECRETRESORIERS

Listes D'évaluation,
Listes De Perception,
Liste Alphabétique d'electeurs

LE TOUT,

ET A DES

PRIX TRES BAS

Les ordres envoyés par la Poste reçoivent une attention toute spéciale et sont exécutés sans délai.

ABONNEMENTS:

"LE CANADA" quotidien, par an, $3.00
LE COURRIER DE HULL" hebd., do $1 0

Tout abonnement est invariablement payable d'avance.

La Société de Publicité

PROPRIÉTAIRE

Hotel du Canada

Mr, ALEXIS RENAUD, ci-devant associé de M. E. E. Lauzon, informe le public en général qu'il vient de reprendre son ancien poste, au Nos. 56, 58 et 60 rue Murray. Le public voyageur trouvera toujours à cet hôtel une pension de première classe. M. Renaud étant continuellement en rapport avec les marchands de bois et les contracteurs de chemin de fer, les hommes de chantiers trouveront toujours chez lui à s'engager au prix le plus élevé.

A. RENAUD, proprietaire,
No 56, 58 et 60 Rue Murray,
16déc

A. Oliivor

AVOCAT.

Bureau.—Encoignure des rues Rideau et Sussex Block d'Egleson, Ottawa, Ont.

ARGENT A PRETER

Ottawa, 3 janvier 1883

Nouvelle Annonce

Le soussigné remercie ses nombreuses pratiques, pour l'encouragement libéral qu'elles n'ont cessé de lui accorder depuis qu'il est dans le commerce. Aujourd'hui il a le plaisir de les informer qu'il vient de recevoir

10,000 pièces de Tapisserie Chinoise

Nouvellement importée, avec aussi un lot de patrous fleuris pour chassis Papier vert de 36 x 42 pouces. Papier doré et argenté. Livres de Messe Anglais et Français, et une foule d'autres articles religieux, pour école, trop longs à énumérer ici.

Venant également d'être reçu un assortiment complet de CHAPEAUX du PRINTEMPS et de L'ETE, à très bas prix.

Verreries, Bijouteries, etc., de premier choix; Vaisselle anglaise, à très bon marché.

On continue comme ci-devant à repasser, teindre et repasser toutes sortes de fourrures, à des prix modérés.

EDOUARD THEREAU,
290 Rue DALHOUSIE.
21 Nov. '84

Aux Inventeurs

J. Coursolle & Cie.,

Solliciteurs de Brevets d'Invention Dessins de Fabrique, Marques de Commerce et de Bois

Agences et Correspondants aux Etats-Unis, en Angleterre et en France.

J. COURSOLLE & Cie.,
CHAMBRE VICTORIA,
Vis-à-vis le bureau des Brevets,
OTTAWA. Ont

B P.—Boite 68.
24 Fév 1883

Après l'inventaire fait de notre stock nous avons décidé d'offrir nos marchandises à des réductions de prix spéciaux, pour ARGENT COMPTANT.

N.B.—Nous garantissons que toutes ces marchandises valent les prix fixés. Pas de déception.

HARRIS, CAMPBELL & Co.

RUE O'CONNOR.

4 décembre 1884 1an

SPRUCINE

Une des meilleures preparations offertes jusqu'ici au public, pour le soulagement immédiat et la guérison de la Toux, du Rhume de la Bronchite, de l'Enrouement, de la Croupe et de toutes les maladies de la Gorge et des Poumons.

A vendre partout à 25 et 50c la bouteille.

B. E. McGALE, Chimiste,
Montréal

Pilules de Noix Longues Composées

De McGALE
Recouvertes sucre.

Pour la guérison certaine de toutes les affections bilieuses, torpeur du foie, maux de tête, indigestion, étourdissements et de toutes les malaises causés par le mauvais fonctionnement de l'estomac.

Ces pilules sont reconnues comme étant un des plus sûrs et des plus efficaces remèdes contre les maladies plus haut mentionnées. Elles ne contiennent pas de mercure ni aucune de ses préparations. Tout en étant un puissant purgatif pouvant être administré dans n'importe quel cas, elles ne contiennent aucune de ces substances délétères qui pourraient rendre préjudiciables à la santé des enfants ou des personnes âgées. Les PILULES DE NOIX LONGUES COMPOSÉES, DE McGALE, sont préparées avec soin, avec un extrait concentré, tiré de la noix longue et combiné avec d'autres principes végétaux, de manière à les placer au premier rang parmi toutes les pilules stomachiques jusqu'à présent offertes au public.

B. E. McGALE, Chimiste,
Montréal

Macdougall, Macdougall & Beltcourt

AVOCATS, PROCUREURS,

Agents pour les affaires de la Cour Suprême, le Parlement, et des Départements du Canada, &c.

"Scottish Ontario Chambers" coin des rues Sparks et Elgin, Ottawa.

HON. WM. MACDOUGALL, C. R.
FRANK M. MACDOUGALL.
N. A. BELCOURT, L.L. M.

N. B.—Mr. Belcourt, membre du Barreau d'Ontario et de ce lui de Québec, s'occupera aussi des affaires recevant son attention

Cures Etonnantes

PLUS DE CALVATIE

CERTIFICATS SUR CERTIFICATS

La *Valeria* continue d'opérer des cures étonnantes. C'est incontestablement le meilleur remède connu pour empêcher la chute des cheveux ou les faire repousser.

Que l'on en juge par les certificats suivants:

Montréal, 29 janvier 1884.

Monsieur C. D. Gireux, pharmacien, 601 rue Notre-Dame (ouest) Montréal.

Monsieur,

Je perdais mes cheveux abondamment depuis six mois; rien ne semblait pouvoir en arrêter la chute, car j'avais esseyé les unes après les autres toutes les préparations sans obtenir le moindre bon résultat. J'étais aussi chauve qu'on peut le devenir en aussi peu le temps.

Sur votre recommandation j'essayai la VALÉRIA; la première boite a arrêté complètement la chute; à la seconde, mes cheveux ont commencé à repousser et après en avoir usé trois boites, j'avais une chevelure aussi forte qu'auparavant. C'est un plaisir pour moi de pouvoir vous donner cette faible marque de reconnaissance, et je conseille à tous ceux qui auraient le malheur de perdre leurs cheveux de se servir de la VALÉRIA.

AUBERT LAROSE,
No 624, rue Notre-Dame ouest,
Montréal.

Saint-Thomas d'Alfred,
Comté de Prescott.

Je, soussigné, certifie que la pommade *Valeria* a fait pousser des cheveux sur ma tête chauve à l'âge de quarante-trois ans Elle est très recommandable.

ARTHUR CHOLETTE,
Cultivateur.

Bouctouche, N B., 4 janvier 1884

MM. Laviolette et Nelson,
Pharmaciens,
Montréal.

Auriez-vous la bonté de m'envoyer 6 ou 12 boites de la *Valéria?* J'en ai fait usage d'une boite et le résultat a été tel que mes cheveux sont repoussés très épais. Plusieurs ici ayant été témoins que cette pommade m'a donné une nouvelle chevelure, désirent en faire l'expérience. Je vous donnerai volontiers un certificat en faveur de la *Valéria*

Votre tout dévoué,
G. A. GIROUARD,
ex-député de Kent.

Ottawa, 15 mars 1884

Je certifie que depuis deux ans mes cheveux tombaient beaucoup et après que j'eusse fait usage de la pommade *VALERIA* trois fois, mes cheveux ont cessé de tomber.

L. BÉLANGER,
Photographe,

St-Thomas d'Alfred, 19 janvier 1883

Je certifie que la *Valéria* m'a été très utile en arrêtant la chute de mes cheveux en faisant pousser sur la partie chauve des cheveux assez longs mais clairs. Je dois faire observer que je n'ai employé qu'une boite de la *Valéria*. Je suis agé de soixante-quatre ans,

F. X. BOUCIR.

Milbury, E.-U., 23 déc. 1882.

Je, soussigné, certifie par la présente ce qui suit:

L'an mil huit cent quatre-vingt-un, par suite d'occupations et d'études plus ou moins sérieuses, je me vit petit à petit devenir chauve; en quelques semaines, je perdis tous mes cheveux du sommet de la tête Je fis alors part de mon malheur à mon cousin, qui m'expédia deux boites d'une pommade inventée par lui et appelée *La Valeria*.

En lisant la prescription, je le dis, je m'amusai un peu, car je l'avoue, je la trouvai un peu curieuse encore plus douloureuse. N'importe le désir de ravoir ma chevelure me fit faire l'essai de *La Valéria*. Quelle ne fut pas ma surprise, après trois ou quatre semaines, de voir comme une foret de petits cheveux couvrir toute la surface chauve de ma tête. Je redoublai d'efforts et aussi de confiance et de ponctualité, et cinq mois après, j'avais, sinon tout, au moins en grande partie ma chevelure d'autrefois.

C'est donc avec reconnaissance de cause que je recommande à tous ceux qui comme moi, ont eu le malheur de perdre leurs cheveux, la plus utile et la meilleure de toutes les pommades, *La Valéria*.

L. P. CHAMPAGNE.

Montréal, octobre 1883,

Je, soussigné, déclare avoir perdu complètement la chevelure il y a deux ans, j'ai essayé de tous les remèdes possibles mais sans succes. En voyant l'annonce de la *Valeria* dans la *Minerve*, j'eus la curiosité de m'en servir.

J'en achetai une boite chez MM Laviolette et Nelson, pharmaciens, rue Notre-Dame. C'est M. Laviolette lui-même qui me l'a vendue, et il pourra attester que j'étais alors—il a environ six mois—complètement chauve. Je me suis servi d'une seule boite et elle m'a suffit pour me rendre ma chevelure d'autrefois, un peu plus claire cependant, les cheveux étant plus fins. Tous ceux qui me connaissent sont comme moi émerveillés du résultat

Je suis gardien de la barriere de la Côte Saint-Antoine, et je serai heureux de donner la preuve de tous les faits que je viens d'attester à tous ceux qui voudront se renseigner. Je donne ce certificat de mon propre mouvement, en justice et en reconnaissance pour l'auteur de cette merveilleuse découverte.

PIERRE DGME.

En vente chez tous les pharmaciens.
En gros par M. HARVEY, boite 1
Montréal

Chemin de Fer Canadien du Pacifique

LIGNE COURTE

ENTRE

Ottawa, Quebec

ET MONTREAL.

TABLEAU DES HRS.	Express Direct	Express local.	Express local.	Express du soir.
	a.m.	a.m.	p.m.	p.m.
Laisse Ottawa....	4 48	8 20	4 25	5 32
	a.m	p.m.	p.m.	p.m.
Arr. à Montréal...	8 18	12 35	8 30	9 00
	p.m		a.m.	a.m.
Arr. à Québec....	2 20	.....	6 30	6 30
	p.m.	p.m.		p.m.
Laisse Québec....	10 00	10 00	.....	4 30
	a.m.	a.m.	p'm.	p.m.
Laisse Montréal.	9 00	7 15	6 00	8 00
	p.m.	a.m.	p.m.	p.m.
Arrive à Ottawa	12 23	11 25	10 15	11 30

D'ELEGANTS CHARS PALAIS sont attachés aux trains de vitesse entre Ottawa et Montréal.

Connections à Québec pour Halifax, St. Jean et tous les points sur le chemin de l'Intercolonial.

Connections à Montréal avec les trains chemins de fer pour Portland, Boston, et tous les points de la Nouvelle-Angleterre.

SECTION St. LAURENT ET OTTAWA

Laisse Ottawa (Gare Union).....	7 00 a.m.	2 00 p.m.
Arr. à Prescott.....	9 30 a.m.	4 05 p.m.
Laisse Prescott....	7 00 a.m.	2 05 p.m.
Arr. à Ottawa.....	10 05 a.m.	4 10 p.m.

Connection par le bateau entre Prescott et Ogdensburg pour tous les trains.

La seule ligne directe pour New-York.

La nouvelle ligne entre Ottawa, Toronto et l'Ouest, ouverte le 11 août 1884:

L'Express du jour quitte Ottawa à 12.35 pm
" " Arr. à Toronto à 9.45 pm
" du soir quitte Ottawa à 11.40 pm
" " Arr. à Toronto à 8.30 am
" du jour quitte Toronto à 8.25 am
" " Arr. à Ottawa à 5.25 pm
" du soir quitte Toronto à 8.00 pm
" " Arr. à Ottawa à 4.38 am

Chars palais élégants sur les trains du jour. Chars dortoirs somptueux sur les trains du soir.

Connections à Smith's Falls pour Rockville et le chemin de fer du Grand Tronc, aussi pour le chemin de fer Utica and Black River et ses nombreuses connections pour le sud et l'est.

Ligne directe pour Chicago et tous les points à l'ouest, sud-ouest et nord-ouest.

Pour les billets, le prix du passage, les âges dans le char-salon, la table de départ des trains pour le haut de l'Ottawa et toutes les autres stations locales et autres informations concernant les passagers s'adresser au bureau des billets.

12 RUE SPARKS

D. McNICOLL
Agent général des passagers.

PARKER,
Agent de Billet.

W. WHYTE
Surintendant-général

VANHORNE,
Vice-Président

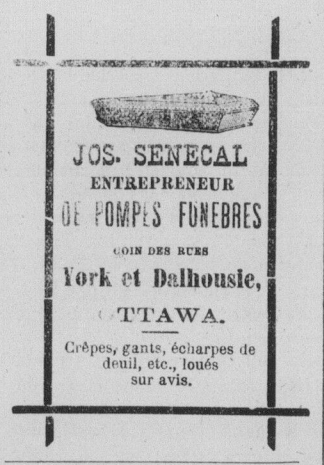

THIS IS YOUR OPPORTUNITY

Do you want a splendid, handsomely bound story book? You can have your choice out of the best that are published if you will obtain two subscriptions for THE WEEKLY MAIL. A catalogue of standard and miscellaneous publications, given as prizes for getting up clubs for THE MAIL, will be sent to any address upon application. There is no boy or girl, young man or young woman, among you who cannot secure a handsome lot of books this winter with very little effort, if you will only make up your minds to it. The books are splendidly bound and are the productions of the best known authors, which is a sufficient guarantee that they will not only afford amusement but be a source of profit. THE WEEKLY MAIL is the most popular weekly published, and is only One Dollar a year. It has now over 100,000 subscribers. Specimen copy and prize list sent free. Address THE MAIL Toronto Canada.

L'OCTROI DES TERRES

ACCORDÉ AU

CHEMIN DE FER DU

Pacifique Canadien

CONSISTE EN

Superbes Prairies à Blé et Terres à Paturages au Manitoba et dans les Territoires du Nord-Ouest.

Terres à bas prix, à proximité du chemin de fer, particulièrement propres à la culture des PRODUITS MELANGES DE LA FERME. Elevage des bestiaux, produits laitiers, etc. Moyen pour acheter une terre

Avec ou sans conditions de culture, selon le désir du colon. Les prix varient de $2.50 l'acre en moyenne, avec des conditions exigeant la culture, sans conditions de culture ou de paiement, à prix faciles, basés sur une inspection minutieuse des examinateurs de la Compagnie.

Si la vente est faite avec condition de culture, **UN RABAIS** de la moitié du prix d'achat est alloué sur la portion du terrain cultivé.

Termes de Paiement:

Les paiements peuvent être faits en plein au temps de l'achat, ou en six paiements annuels, avec intérêt. Des Débentures de Terres peuvent être obtenues à la Banque de Montréal ou à aucune de ses succursales, lesquelles seront acceptées 10 pour cent de prime sur leur pleine valeur, avec intérêt accru, en paiement des terres.

On peut se procurer des Pamphlets, Mappes, Cartes, etc., en s'adressant au soussigné ou à John H. McTavish, Commissaire des Terres, à Winnipeg, à qui toutes communications relatives aux prix, conditions de vente, descriptions des terres, etc., devront être adressées.

Par ordre du bureau,

CHARLES DRINKWATER,
Secrétaire

13 mars 1885—1a

PETITE VEROLE!

Ses marques peuvent être effacées.

Maison LEON & Cie.,

51 Tottenham Court Road, 202 rue High, Stratford, } LONDRES, Angleterre

Parfumeurs de S. M. la Reine,

Ont inventé et patenté cette préparation,

L'OBLITERATEUR!

qui efface les marques de la petite vérole pour toujours. Son application est simple et inoffensive, ne cause aucune douleur ni inconvénient, et ne contient rien d'un caractère nuisible. Prix: $2.50.

Cheveux Superflux.

Le remède épilatoire de LEON et Cie., enlève en quelques minutes les cheveux superflus sans la moindre douleur; les cheveux ne repoussent jamais Ce remède est très-simple Instructions complètes. Remède envoyé par malle. Prix: $1.00.

GEO. W. SHAW, agent général
219 rue Tremont, Boston, Mass.
21 sept. 1885—1a.

Toiles DE Fenêtres

:o:

Nous venons de recevoir le plus bel assortiment toiles peintes et dorees pour fenetres qui ait jamais ete importe en Canada

JACOB ERRATT

MAGASIN PALAIS DE MEUBLES

38 RUE RIDEAU.

N B.—Voyez les échantillons de ces toiles dans ma vitrine.

CHEMIN DE FER INTERCOLONIAL

Route de la Malle Royale, des Passagers et du Fret entre le Canada et la Grande Bretagne, et Route directe entre l'Ouest et tous les points du bas du St-Laurent et de la Baie de Chaleurs, aussi le Nouveau-Brunswick la Nouvelle-Ecosse, l'Ile du Prince Edouard, le Cape-Breton, Terreneuve, les Bermudes et la Jamaïque.

Des nouveaux et élégants chars-palais avec de buffet et chars-dortoirs font partie de chaque train-express.

Les passagers qui s'en vont en Angleterre ou sur le Continent européen peuvent prendre le paquebot de la malle chaque Samedi avant-midi à Halifax, en partant de Toronto Mercredi après-midi.

Les expéditeurs de grains et de marchandises trouveront au port d'Halifax toutes les commodités desirables pour l'embarquement de leurs effets.

Depuis des années, l'expérience a démontré que l'Intercolonial et les lignes de paquebots qui font le service entre Halifax et Londres, Liverpool et Glasgow, aller et retour, constituent la voie la plus rapide entre le Canada et l'Angleterre pour le transport du Fret.

Toutes informations relatives aux taux de transport de fret et de passagers peuvent être obtenues en s'adressant à

E. KING, Agent de fret,
No. 27, rue Sparks, Ottawa.

ROBERT B. MOODIE,
Agent pour les passagers et le fret de l'Ouest, 93 bloc Rossin, rue York Toronto.

D. POTTINGER,
Surintendant général.

Bureau du chemin de fer,
Moncton, N. B., 13 Nov. 1

Hotel du Castor

451 et 453 rue Sussex, Ottawa. Les agents-voyageurs trouveront bonne table et des voitures toujours prêtes à cet hôtel. Prix modérés. Un téléphone est attaché à l'établissement.

E. CHEVRIER, propriétaire

Ottawa, 18 déc. 1884 1an