●美軍計劃在日建屋

日本橫濱十四日電．美聯社消息．美國駐日本第八軍工程師隊宣佈．美國駐日本軍政人員一千二百家．缺乏房屋居住．美軍爲解決居住問題．決定明年大興土木．估計至來夏七月一日．卽能完成房屋八百卅五間．

●邱珍兩人對印意見

英京倫敦十四日紐約社電．英國戰時首相丘卓爾氏．昨日在英衆議院．痛責英國勞工黨政府．謂印度進行組織獨立政府．現已不能成功．政府不能辭其咎．以致印度各党派各自分裂．演成有內亂．全印度回教徒主席珍哈氏．是日在倫敦向英衆議院發表．極力贊同丘氏之演詞．謂將來印度展開內亂．英政府須要負起全責．並聲明對於現時印度國民黨代表尼魯氏所獻出之計劃．召開全印度國民大會；組織自治民主政府．極端贊成．印度須分爲兩大區域．回教居留地．卽歸回教政府統治．其餘印度族人居留地．卽由印度政府統治．否則．印度卽難免內亂．

●加首相生日又將到

加京奧太瓦十六日加拿大社電．加拿大首相麥懇斯頃氏．明日爲其誕生之辰．是年七十二歲．於一八七四年十二月十七日生在安且由省畋全那埠．現時尚無妻室．他於三拾四歲時開始參加國政治．歷任保守党領袖．及加國首相之職．共有六千九百三拾八日．爲加國有史以來任首相之職最長久者．麥氏是日稱．其本人現尚未決定下次加國選舉時．再次出名爲候選人否．

●法由社會黨執政權

法京巴黎十六日聯合社電．法國臨時國會主席卽社會黨領袖里安氏．是日宣布．法國社會黨於昨日召集其他黨派會議．欲謀組織法國正式聯合政府．但未得其餘黨派同情．又告失敗．里安氏現時謂此次會議失敗．法國卽由社會黨獨自執政權．將又組織政府．

在紐約會議均閉幕

●聯安與外長

美國紐約市十六日聯合社電．世界聯安會及四强外長會議於最近已告閉幕．英國外交大臣貝芬氏．及蘇俄外長莫洛托夫．偕同該兩國駐聯安會及四强外長會議之隨員等數十人．於昨十四日由本港乘英國大郵船依利沙伯號返英．莫氏及其隨員或將由倫敦乘機飛返俄京莫斯科．美國國務卿本尼斯．昨日由紐約飛返華盛頓．將於是日會見美總統杜魯門．

本埠新聞

○周順榮新翁宴親友盛況

周順榮翁．域埠殷商也．於昨五日其長公子伯昌與黃美玉女士結婚．該埠各埠親友賀者極衆．至爲慶鬧．已紀前報．昨十九日晚六点．周翁夫婦．偕一對新人．前來雲埠．在新北京酒樓．設筵十餘席．宴謝親友．由周寶山翁爲之宣布設宴旨趣．相繼敦請致公黨主席陳宜顯．書記林翰元．達權社長司徒捷予．書記薛升接．暨僑領梁雨蒼．陳日進等演講．殿由周幹芬答謝．然後暢飲．酒至數巡．興高采烈．由梁雨蒼代表各人．請一對新夫婦．大演唱隨之樂．雖經「千呼萬喚始出來」．然而歌喉清亮．且兩人對答．極爲流利．大可表出其姻緣美滿．幸福無疆之兆．隨則簡國安夫婦及梁雨蒼君．又唱而和之．各人皆大歡喜．拍掌之聲不絕．後復暢飲．攞戲助興．賓主盡歡．直至八點．乃各帶醉意而歸．誠空前之盛況也．

○林西河堂選舉職員揭曉

本埠林西河總堂九牧公所．於昨十五日下午八時．複選民國三十六年度新職員．到場人數．至爲擠擁．主席寰舉宣布複選程序畢．卽推弼臣．舉榮監票．立寬．舉瑛唱票．善聽．禮舉．家俊．善培．賢秋．翰元等紀錄．複選結果．舉振．滉德．弼臣．焯源．逸如．逸川．善聽．立寬．啟派等．當選爲執行委員．立棠．西屏．祖賢．爲候補執行委員．燕波．立富．舉度．爲監察委員．舉仕．英柿．競彰．候補監察．總務科長寰舉．財政科長舉榮．交際科長恩澤．宣傳科長翰元．慈善科長禮舉．稽核科長炳坤．調查科長賢秋．催收科長舉秦．事務科長家俊．九牧閱書報社社長翰芳．揭曉後．咸慶得人．又該堂所定期本月廿五日下午八時．召集新選執行委員．互選常務．幷定明年元月五日下午一時．舉行新舊職員瓜代禮云．

○發明年之購酒照各地点

一九四七年之購酒照．於今日已開始推銷．推銷地点．一在緬街二九八號門牌．加都華街角．一在佐治街西一七〇〇號門牌．必偉路街角．卽汽車牌照部．在北雲高華之政府酒房．在三埠舊年之地点．亦於今日推銷購酒照云．

○岡州總會館日昨會議訊

此間岡州總會館．昨十四日午后八時．召開全體會議．各會員依時出席．主席林禮舉．紀錄廖芳輔．首由林禮舉宣布開會理由．廖芳輔報告來往函件．高明方述明本年財政狀況．主席提議紀念在卽．擇定明年元月十九日舉行第廿二週年紀念典禮及讌會．席設新華僑酒樓．衆贊成通過在案．同時選出代表出席中華會館明年職員林禮舉．廖烈灼．蔣容可．薛仕杰．胡秀林等君．繼則林禮舉提議．故會長曾雲峯．不幸仙逝．惟曾君創辦本會及歷任會長．本會館應否贈送賻儀．從衆表決．結果．贈賻儀一百五十元．一致通過云．

○今年十餘磅重火鷄甚少

據家禽商消息．今年之十二磅至十四磅重之火鷄甚少．多數係廿磅重或過之者．是以有等百貨商店．爲應付需要起見．或將較重之火鷄分開兩邊出售．近日之火鷄價．雖然曾提高．但養火鷄者．料其價目還會上升．故將其火鷄留後云．

○匪徒欲行刧華商店不遂

昨星期日下午約九点餘鐘．有一人去笠臣街四〇一號門牌華人林昌（譯音）開設之商店買糖果．給廿五仙銀幣與店主找續．林氏正開銀櫃．該人則拔出短鎗．向林氏恐嚇．要取銀櫃之款．斯時適有顧客入店．該賊則着驚而逃云．

○明年起加多警察五十名

本市於明年元月一號．加多警察五十名．但未就職以前．則訓練一個月．由偵探可氏．畢業於華盛頓美國秘密偵探學校．暨警察意斯拉氏．畢業於域埠省差學校．擔任教授云．

各埠新聞

◉不助中國世界變共產訊

溫梳埠十六日電．在中國任教授廿五年之布李斯氏博士．於昨晚在爹索斯區舉行加拿大援華運動會演講．謂倘西方之國家．不予中國以援助．則人類四分之一．將變爲共產主義派．又爲第三次大戰之預兆云．

◉英王於冬節日廣播演講

柯京十六日電．英王喬治六世．定於冬節日．向英帝國屬土．作無線電廣播演講．雲高華埠收聽時間．爲上午七點鐘云．

訃告

不孝哲仁侍奉無狀痛遭

先考諱南和字崇暢李公府君慟於中華民國卅五年十二月六日卯時以病壽終於聖寶羅醫院積閏享壽六十有三歲不孝哲仁遠居南洋聞訃遵禮成服茲擇於本年十二月十七日（卽禮拜二）下午一点半鐘在雲高華埠賀李維街暗市黨殯儀店舉行喪禮另期扶柩回籍安葬叨在

宗戚黨友

誼哀此訃

聞

治喪處：廣德隆
片打街東二九九

未亡人 陳氏 泣淚歛衽
孤子 哲仁 泣血稽顙
媳 黃氏 泣淚歛衽
齊衰期服孫 子良 子聰 子瑞 泣血稽首
齊衰期服女孫 美蓉 美娟 歛衽
期服弟 崇挺 崇晃 崇育 頓首
小功服弟婦 趙氏 陳氏 陳氏 歛衽
期服姪 元都 元榮 元滉 頓首
期服姪女 珮瑛 蕙蓉 歛衽

太平公司廣告

本公司專蓋新舊屋蓋面，及搜各種烟通，修整煖爐，工作週致，價錢相宜請華友留心光顧．

電話 BA. 5790

Pacific Roofing & Chimney Sweep Co.
2661 - Maple St. Vancouver, B.C.

治癬聖藥

本藥房代理 Kogon

專治乾癬濕癬與及皮膚濕毒藥膏奏效如神用過者無不口碑載道賀爲聖藥染斯疾者請速購而治之當知吾言之不謬也初染者一盅能愈久年頑症須用三幾盅必能醫愈大盅二元小盅壹元本葯房在都城細夾域多利街角門牌二十六號 華友光顧毋任歡迎

勝架兄弟藥房
SINGER BROS. DRUG STORE.
25 Queen St. E. Toronto, Ont. Can.

◎西餐館出賣

新世界餐館．設在穩寧埠．生意向來暢旺．東主志在旋唐．故將該生意全盤出賣．取價相宜．有意營斯業者．函商面議均可．

NEW WORLD CAFE
VERNON, B.C.

◎瓜菜園地出賃

在本拿比南端接近項市葦夾山都柏有四英畝半好園地出賃最適當爲華人種植瓜菜如意者請來商量

1091 W. 8th. Ave.

國光公司送禮品大貢獻

最新目錄已出版歡迎取閱

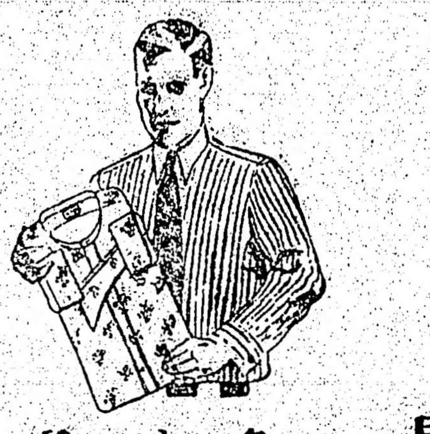

各款靚竹紗小衫 每件三元五毛
700 各色士班絲小衫 每件七元五毛
S464 沙色絲絹小衫每件十二元五毛

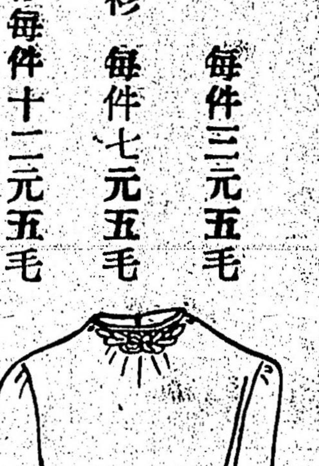

A112

上圖最新款各色女絲衫頭襯以閃電鏡花雅貴無匹 每件六元九毫五

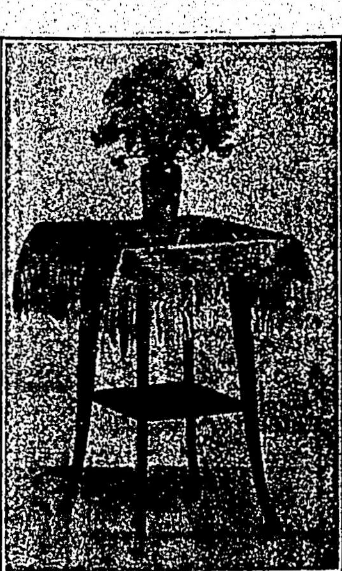

E138

3160 五件卅六寸機白繡彩花檯布每套五元七五
360 五件頭四十寸機細紗檯布每套一十三元半
E138 卅九寸各色緞繡五彩花球繸檯冚 每張廿七元

男女手巾仔

C603	五頭香水機白絲女巾	每盒二元二毫五
C604	五頭香水機白絲女巾	每盒 二元五毫
C600	三頭全絲女巾	每盒二元五毫五
C590	三頭機白女巾	每盒 壹元五毫
C589	二頭機白女巾	每盒 七毫五仙
C587	二頭男女通用絲巾	每盒壹元五毫五
C599	九寸文華綢綉一角花女巾	每條 九毫五仙
C594	八寸繪金花絲巾	每條 五毛
RC2	十三寸印彩花絲巾	每條四毫五仙
C605	十八寸薄純絲女巾	每條 七毫五
C606	十八寸薄純絲蝴蝶巾	每條壹元二五
C613	十八寸孔邊白絲男巾	每條 八毫五
C614	十八寸雙綢印美術男巾	每條壹元五毫
705	九寸機白細紗邊女巾	每條 三毫
46	十寸機白細紗邊女巾	每條 四毫
6445	十寸超等機白細紗邊女巾	每條五毫五仙
C609	十七寸機白男巾	每條三毫五仙
C610	十七寸靚機白男巾	每條五毫五仙
C611	十七寸項靚機白男巾	每條六毫五仙
C602	二條庄男絲巾	每盒 壹元半
C601	三条庄男女通用絲巾	每盒壹元七五

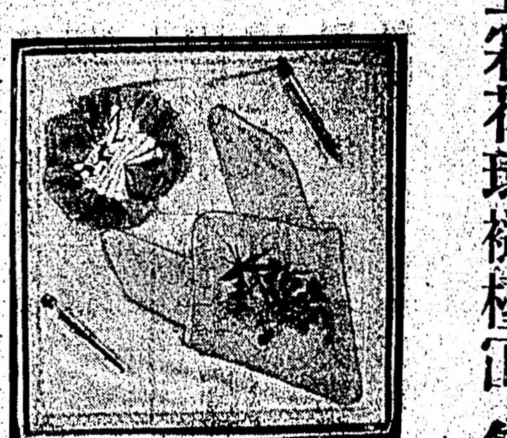

C604

上圖最新出五件頭香水機白絲巾每盒二元五毛

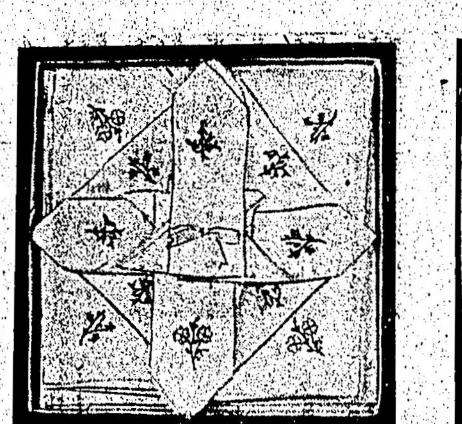

C599

上圖一打庄九寸中國文華綢綉一角彩花鎖邊女絲巾每條九毛五每打十元零八毛

中國顧繡茶盤

左圖是最新出品中國顧繡架茶盤兩種其他花樣甚多俱極裝璜華麗雅貴無匹又可作當看一物兩使新奇實用以之送禮無上佳品也

M267 中國顧繡鏡架茶盤 13X18 每只七元九五
M268 仝上茶盤 18824 每只十二元半

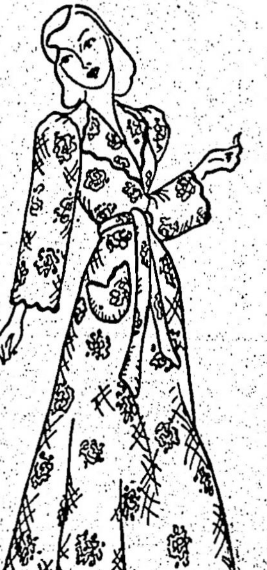

L148

上圖是最靚絲緞胎棉大袍白，藍，粉紅有印花有光身 每件壹十七元半

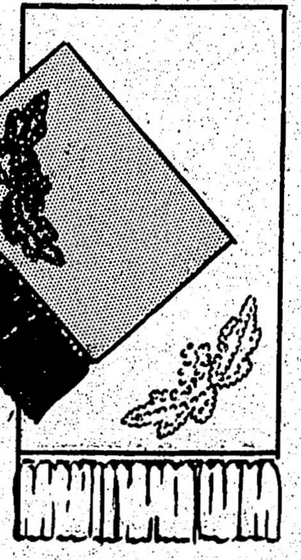

F166

F166	最新款乃郎綉閃電鏡花女搭巾	每條五元九五
F165	各色蟬翼紗絲金花女搭巾	每條二元二五
F156	白色雙綢球繸男女通用搭巾	每條二元半
F158	白色雙絲球繸綉英字母搭巾	每條三元九五
F157	白色雙綢球繸綉蝴蝶女搭巾	每條四元九五
F163	廿七寸方各色羊毛女頭巾	每條二元二五
	最新出乃郎印彩花女搭巾	每條二元九五

雲高華國光絲髮公司
KUO KONG SILK LTD.
27 PENDER ST. E.
VANCOUVER, B.C.