Regina und Umgegend

Die Konkursen der Saskatchewan Grain Growers' Association in Regina

Wie im Courier bereits erwähnt [illegible] Dienstag, 27. Januar, in der Metropolitan Church der außerordentliche Generalversammlung der Saskatchewan Grain Growers. Die Tagung wird bei Freitag, 23. Januar, beginnen und wird in Verbindung wichtiger Fragen in den Mittelpunkt treten. Unter den [illegible] Aufgaben und Beratungen werden zunächst folgende Punkte zu verzeichnen: Interessen [illegible] Bigger Pool, Frachtraten, Direktor aus der Provinz, Grain-Pool, Verhandlungen der Alberta Grain Growers mit der Provinz [illegible]

Neue Kirche Samstag in Regina

Die Metropolitan-Methodisten [illegible] Samstag, dem 24. Januar, [illegible] Eröffnung der neuen Kirche [illegible] Zusammen der Gatten der Königin [illegible] in der ersten Kriegszeit [illegible] Englands [illegible] Erfindung und Einsatz im Kriegsdienst [illegible] Kirche [illegible] Interessen [illegible] politischen Bereich.

Der Chor der katholischen St. Mary's Kathedrale in Regina

[illegible]

Ein Liederabend in der Regina

[illegible]

Herr Georg Pin in von Moosomin

[illegible]

Herr Friedrich Huber aus Regina

[illegible]

Die Diamant der Jugend erreichte

[illegible]

Herr Lauerer Graedner verunglückt

[illegible]

Herr Bernard Kristeck und Frau

[illegible]

Der Gesangverein Germania in Regina

[illegible]

Herr Karl Haag, Zweibrücken, bereitet

[illegible]

Herr Joh. Schmidt, der Kourier

[illegible]

Herr G. G. Wenzinger von Maxwell

[illegible]

Herr Michael Berner von Zelma

[illegible]

Herr Franz Gerber von Regina

[illegible]

Herr Joseph Weidenberger, Grenfell

[illegible]

Die Lutherkirche Regina

[illegible]

Noch in bester Gesundheit mit 84 Jahren

[illegible]

Herr Jakob und Albertine Dürrer

[illegible]

Herr Joh. Hallmann, Odessa, wurde

[illegible]

Jahresversammlung der Lutherischen Dreieinigkeitsgemeinde

[illegible]

Die Musikalische Damen-Club von Regina

[illegible]

Lutherische Dreieinigkeitsgemeinde

[illegible]

Violinunterricht

erteilt nach der neuen Methode Rudolph Geisel

2921 Montreal Str. Phone 3949

Mitglied der Regina Symphonie Orchester

Gründliche Lehrmethode.

Große Rundreise

unter persönlicher Leitung des Herrn H. Baumann veranstaltet von der

White Star Dominion Line

Die Reise findet bestimmt am 6. März von Halifax an statt und zwar mit dem Neuen Dampfer „Regina"

[illegible]

Unsere Bemühungen

Wer, die Verwandte oder Freunde herüberkommen lassen wollen und bereits ihre Affidavits eingereicht haben, [illegible] die Transatlantic-Gesellschaft, die Zweck Bemühungen vor 11. März anzufangen, und daß neue Freunde Permits bis zum 11. September [illegible] Hier ist ein Hauptgrund warum Herr Schumacher [illegible] am 6. März verschoben hat. Denn es hat ja eine große Menge [illegible] zu bringen.

Alle Leute, die noch Bekannte und Verwandte kommen lassen wollen, oder die Farmerboten und Dienstboten brauchen, sollen sich bei uns in Ordnung machen, da es eine gewaltige Menge [illegible] zu bringen.

Auch solche, welche früher in der alten Heimat geschäftliche Beziehungen oder Privatangelegenheiten zu erledigen haben, können sich vertrauensvoll an mich wenden, da ich durch meine ausgedehnten Reisen in Europa in der Lage bin, alles prompt und exakt zu erledigen.

THE WHITE STAR DOMINION LINE

286 Main Str. Winnipeg, Man.

oder an

H. Schumacher

Schiffsagent, Deutscher Notar, etc.

1607 — 11. Ave. Regina, Sask.

STAR COAL

Star Kohle

Trimmit gewein Dampf Kohle Diese Kohle und Nur Heil

Die besten Drumheller Kohlen

Wenn Sie wirklich wertvolle Kohle haben wollen, verwenden Sie unsere Sorten Greek und Foothills.

Brennholz aller Art

Beaver Lumber Co.

LIMITED

Phone 4904

REGINA, SASK.

Farmer! Bringt Euer Getreide zum Mahlen zur **Melville Milling Co.**

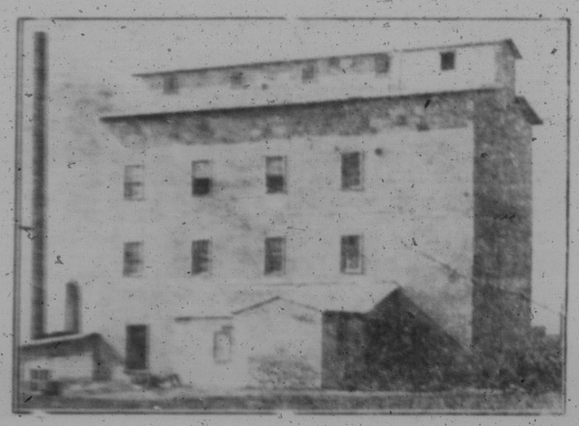

Das beste [illegible] und gesundeste Mehl wird bei uns gemahlen.

LERCHER & KANNE, Eigentümer, MELVILLE, SASK.

[illegible] Die Einnahmen [illegible]

An J. S. in Meronac, Sask.

Deutschland hatte bei Kriegsausbruch ungefähr 60 Millionen Einwohner, [illegible] es durch den Friedensvertrag von Versailles infolge Abtretung von Elsaß-Lothringen, Posen und Schlesien etwa 5 Millionen Menschen verloren. Die deutsche Armee während des Weltkrieges und zwar während der letzten Jahre wird nicht viel größer als 3 Millionen gewesen sein, wenn auch nicht die Millionen von Hilfsdienstleistenden in der Heimat dazu zählen. Eben hätte vor dem Kriege fast 70 Millionen Einwohner.

An J. Y. in Grenfell, Sask.

Die Schweiz hat einen Flächeninhalt von 15,900 Quadratmeilen und Belgien einen solchen von 11,373 Quadratmeilen. Die Schweiz ist also größer als Belgien.

An L. P. in Dauphin, Sask.

Eine deutsche Reichsflagge haben wir nicht. Auch ist uns keine solche bekannt, die vom Regime aus auf das Land [illegible] wurde.

[illegible] der Erde auftritt überhaupt nicht getrieben. Es muß schon eine künstliche Kälte von 130 Grad Fahrenheit unter Null erzeugt werden, um den reinen Alkohol ohne [illegible] Beimischung eines Verdünnungs-[illegible] herstellen. Ganz erhält der Alkohol [illegible] Aussehen und [illegible] 116 Grad Fahrenheit unter Null nicht er [illegible] Kälte.

An J. S. in Meronac, Sask.

Deutschland hatte bei Kriegsausbruch ungefähr 60 Millionen Einwohner, [illegible] es durch den Friedensvertrag von Versailles infolge Abtretung von Elsaß-Lothringen, Posen und Schlesien etwa 5 Millionen Menschen verloren. Die deutsche Armee während des Weltkrieges und zwar während der letzten Jahre wird nicht viel größer als 3 Millionen gewesen sein, wenn auch nicht die Millionen von Hilfsdienstleistenden in der Heimat dazu zählen. Eben hätte vor dem Kriege fast 70 Millionen Einwohner.

An J. Y. in Grenfell, Sask.

Die Schweiz hat einen Flächeninhalt von 15,900 Quadratmeilen und Belgien einen solchen von 11,373 Quadratmeilen. Die Schweiz ist also größer als Belgien.

An L. P. in Dauphin, Sask.

Eine deutsche Reichsflagge haben wir nicht. Auch ist uns keine solche bekannt, die vom Regime aus auf das Land [illegible] wurde.

Briefkasten

An H. D. in Elrose, Sask.

Gasolin gefriert bei gewöhnlicher Temperatur nicht. Dasselbe gilt für den Alkohol, wenn er rein ist. Hat er Beimischungen, so ist der Zeitpunkt für das Eintreten des Gefrierens verschieden. Reiner Alkohol [illegible] bei natürlicher Kälte, wie sie [illegible]

Ortsgruppe Regina

Am 16. Januar fand eine gut besuchte Versammlung der Ortsgruppe Regina statt. Es waren an 30 Mitglieder und Freunde anwesend und zwar. Die Sitzung ist in jeder Beziehung anregend und interessant. Herr Kriz [illegible] sich als neues Mitglied aufnehmen und ist nunmehr die Mitgliederzahl auf 50 gestiegen.

Von Saskatoon lag eine Korrespondenz vor, aus der hervorgeht, daß sich dort eine Anzahl Deutsche um den Provinzialverband interessieren und sich öffentlich zu einem Verein zusammenfinden wollen. Der Brief von Saskatoon wurde dem Generalsekretär übermacht.

Herr M. Dittkowski, als Vorsitzender, regte verschiedene Neuigkeiten an, die allgemein als gut anerkannt wurden. Es wurde [illegible] angeregt, ein Vereinslied einzuüben und bei Beginn der Sitzungen zu singen, ein genaues Mitgliederverzeichnis der Vereine zu halten usw.

Auch wurde beschlossen, von jetzt an die Vereinsversammlungen auf den 1. und 3. Mittwoch jedes Monats zu verlegen. Die nächste Sitzung findet also am Mittwoch, 4. Februar, statt. Auf dieser Sitzung wird über ein Vereinsbergungen vor der Öffentlichkeit beraten werden.

Nächste Sitzung Mittwoch, den 4. Februar, abends 8 Uhr, Metropol Hotel.

J. Henken,
Schriftführer.

Generalleitung

Sitzung der Generalleitung des D. C. P. V. von Saskatchewan abgehalten im Vereinslokale des Metropol Hotel am 17. Januar 1925. Jakob Erledigung von Geschäften im Interesse des Verbandes. Alle Anträge wurden zustimmung zum Beschluß erledigt. Anwesend waren Herr Theodor Schmitz, Präsident, Herr Karl Wolter, Vizepräsident, Herr Franz Dummer, Schatzmeister, Herr Peter Wolter, Sekretär, Herr Reinhold Geisel, Kassier.

Alle Anfragen und Zuschriften betreffs des Verbandes sind an den General-Sekretär, Herrn Peter Wolter, 1756 Quebec Str., Regina, zu richten.

Regina, 19. Januar 1925.

Theodor Schmitz,
Präsident.

Schiffskarten

von und nach allen Ländern.

Gewissenhafte und billigste Bedienung.

Geldtransfers in amerikanischen Dollars ausbezahlt oder in Ausländsgeld überall hin, verursachte schnelle Zustellung.

Bevollmächtigter Schiffsagent der Hamburg-American Linie, International Merchantile Marine Lines, Norddeutscher Lloyd, Royal Mail Line und der White Star Dominion Line.

Jetzt ist es Zeit eure Billetts für das Frühjahr zu bestellen. Habe gute Leute an Hand, die eure Reise selbst bezahlen.

Vertreter der Bank of United States, Vertreter der Continental Money Orders Dept., Ordeskonsulat — Bürgerpapiere, Dokumente etc. werden prompt und billigst ausgeführt.

J. C. WEHRENS 1764 Quebec Str. Regina, Sask.

Spezialpreis für Kohlen

Nur auf eine Woche:

2 Tonnen Galt Kohle . . . $18.00

2 Tonnen Drumheller . . . $16.00

Verpassen Sie diese wunderbare Gelegenheit nicht.

WHITMORE BROS. LTD.

Phone 3226–3227–3228 Regina