Gunard Linjens nya motorlifbåt.

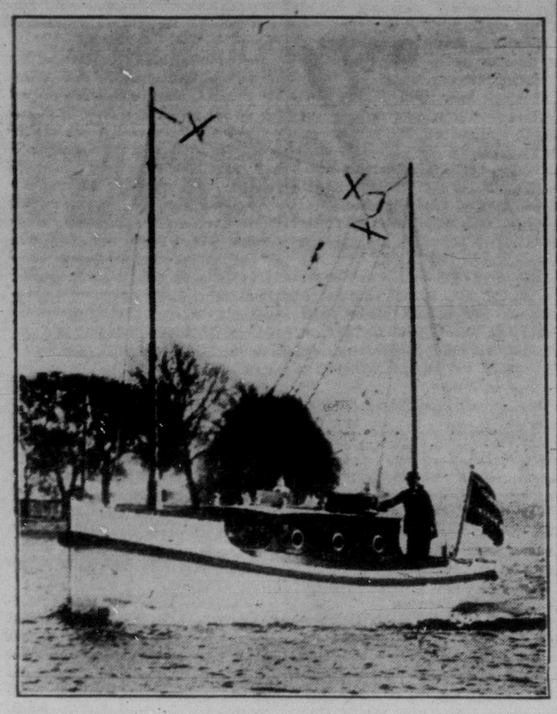

Aquitanias nya motorbåt.

Förutom ett tillräckligt antal med lifräddningsbåtar på "Aquitania" kommer den att förses med två stora motorbåtar försedda med trådlös telegraf, som på bilden härofvan. Dessa motorbåtar, som bygts af Thornycroft, skola föras på båtdäcket, en vid lastporten och en på starbordssidan. Hvarje båt är 30 fot lång och 9 fot 6 tum bred.

Båtarna skilja sig från alla andra lifräddningsbåtar. Motorbåtens hufvudfunktion är att draga de andra lifräddningsbåtarna. De skola äfven utrustas med trådlös telegraf, som kan gå 100 till 150 mil. De blifva alltså i stånd att stå i ständig förbindelse med ångare, om så behöfves.

Det finnes lämpligt rum för filtar, medicin och andra nödvändiga saker. Maskinen är väl skyddad och kan sålunda icke taga skada af sjö, regn eller vind.

Båtarna äro kort sagdt de mest lämpliga vid de svårigheter, som förekomma till sjöss. De äro utrustade med en Thornycroft 4 cylinders motor af 30 b.h.p., i alla afseenden modärn.

Ett afstängdt rum finnes för den, som sköter den trådlösa telegrafen. Det finnes ett kort däck i fören och aktern och gångbord på sidorna. Äfven finnas vattentäta rum, försedda med säten och skåp.

80 stora lifbåtar komma att placeras på "Aquitanias" däck. Tillräckligt rum finnes för alla pasagerarna och de mest modärna inrättningar ha anskaffats för att sätta båtarna i vattnet.

Biljetter till Cunard linjen säljas hos P. M. Dahl Steamship Agency, 325 Logan ave., Winnipeg.

ORDET FRITT.

Alla Svenska Canada Tidningens prenumeranter äro välkomna att yttra sig i denna afdelning. Följande regler ha vi emellertid sett oss nödsakade att uppställa: 1. Skrif endast på en sida af papperet och med bläck. 2 Skrif så tydligt, kortfattadt och på sak gående som möjligt. 3. Undvik hätska åtfall mot olika tänkande. 4. Anonyma uppsatser publiceras ej. — Red.

FRÅN INVER GORDON, SASK.

Ärade Red. af S. C. T.

Får härmed be om plats i "Ordet Fritt" och skrifva litet från denna undangömda vrå i Sask. Om nu inte papperskorgen tager mina rader, så vill jag göra mina landsmän uppmärksamma på,att här fins ännu några landkvartar kvar, fast inte något fint. Jo, jorden är god, bara skogen kommer bort. Men kommer några skandinaviska familjer hit, hvilka äro nyktra och arbetsamma, så går nog en del af skogen till sist, och då ha de en egen täppa, som är guld värd. Jag önskar att någon mer svensk familj kommer och slår sig ner här. Ensamma settlare är ej så trefliga grannar.

Vi ha omkring sjutton mil till järnvägsstation, men det sägs, snart kommer en järnväg här rätt igenom. Posthus ligger i settlementet. Äfven finnes här fisksjöar, samt mycket harar på vintern. Nybyggdt skolhus och ganska goda vägar.

Till sist en hälsning till alla som läsa S. C. T., från

Syd. Wind.

UR HÄRJEÅDALSKRÖNIKAN.

Kom just att tänka på, att det kunde intressera förskingrade landsmän och landsmaninnor att höra litet om hvad som nu för tiden tilldrager sig i bolagsfurstendömet Härjeådalen och "firman" Sverige för öfrigt, hvarför jag härmed skrifver några rader.

Jag skall då börja med att omtala den liflighet, som varit rådande här på senare tid, och de väckelsemöten vi haft, där kringresande kolportörer predikat om den nye guden som kommit i världen, och hvars namn är Sven Hedin, och den som tror på honom skall icke förgås, utan bondetåga till Stockholms stad, där hans ögon skola se kungaborgen, och han skall frälsas ifrån ryssen, som går omkring med en hvinande knutpiska, sökande hvem han kringklappa må. Ja, den där ryssen har då alltid varit en vildsindt sälle, men jag tror dock icke, att vi behöfver rädas för honom nu, sedan vi fick bonderepet, (tåget, heter det visst på herrskapsspråk), men vi gemen man, som inte förstår oss på "herrskapskruseringar", säger som det är. Och så ha vi en F-båt, som också kallas för höger-båten, emedan den tillkommit som en protest mot den liberala regeringen, och den "samhällsupplösande" vänstern. Efter som jag nu är inne på kapitlet om båtar, så ha vi hört att ni där borta i "Amerikat" tänker samla pengar till en pansarbåt åt oss här hemma, och det äro vi nog tacksamma för, men jag tycker ändå, att när vi nu har en F-båt som kostat så mycket herrskapspängar, så vore det bättre, om ni har några pängar att undvara, att ge dem till andra ändamål. Till ex. om ni ville ge en slant till vår riksbekanta fjärdingsman, som under orosåret 1909 med revolvern i hand räddade samhället från undergång, så att han kunde få köpa sig en ny revolver i stället för den gamla, som genom ideligt skjutande på socialister blifvit utsliten.

Hand- och fotbojorna, som lågo och rostade 1909 kunde också behöfva en liten "reparation", ty ingen vet, hvad som kan hända. De "missnöjda" och "lata" arbetarne som "vill ha stora dagspenningar utan att vilja betala något mera för mjölken," kunde ju komma på den tanken att bara "gå och titta" en gång till. Vi ha nu bonderep och F-båt, samt namnsamlande herrskapsfruar till försvar mot ryssen, eller den yttre fienden, men försvaret mot den "inre" fienden är ännu ytterst bristfälligt, hvarför ett litet penningbidrag därtill, skulle vara mycket välkommet.

Socialismen har vunnit stor utbredning i Härjeådalen, efter 1909 års tilldragelser. Arbetarkommuner finns det nu lite hvarstädes, och socialister går där och lurar öfver allt, sökande ett lägligt tillfälle att "dela" böndernas hemman, och hustrur! Som de älska i "nöd och lust", så inte är det underligt om "mororna" stänger spjället, och drar gardinerna för fönstret när de se en luffare på vägen. Det är ju icke så godt att veta, om det är en svensk eller en socialist. Under så osäkra förhållanden vore det godt, om det funnes många fjärdingsmän, nog modiga, att med revolvern i hand stiga fram för en vapenlös socialist och försvara den bestående ordningen.

Förhållandena på arbetsmarknaden ha varit goda under den gångna vintern, med god arbetstillgång inom alla yrken. Bäst dock för sågfilare och skärslipare. Den skickligaste och mäst anlitade skärsliparen är väl Tapperheten, som slipat grundet vid Norrbådan som efter detta kommer att framstå som en af våra bäst polerade undervattensklippor.

Stora skogsafverkningar ha också försiggått under vinterns lopp. Skogens nerhuggning sker icke endast af vinstbegär, utan till en stor del äfven i försvarsinträsse, ty kommer den skymmande skogen bort, så kan ju vårt kulsprutande försvar fördelaktigare uppställas i dessa nordliga landsändar, som lär vara mäst hotade af ryssen.

Ganska många belöningar har under tidernas lopp utdelats till sådana som varit behjälpliga vid det fosterländska röjningsarbetet, och bärgningen af herremännes guldskörd i Norrlands skogar. Så var det en kommunalstämma härom året, som med ett litet anslag af hundskattemedlen belönade tre stycken 1909 års, "dubbelt så bra". En faktor fick medalj för några år sedan. Om det var patriotiska sällskapets, eller Vasa trissan, mins jag icke, och att räkna upp alla, som fått stormedaljen, fattighuset, toge väl allt för mycken tid och utrymme i anspråk.

Efter som jag nu är inne på kapitlet om belöningar och utmärkelser, så kommer jag ihåg ett prydligt dokument, som jag en gång för icke så värst många år sedan såg uppspikadt på en allmännelig anonstafla, där följande stod skrifvet: "Härmed kungöres att fattigdjonet Per Pålson kommer att bortackorderas till den minstbjudande." Om där stod att bemälde Per Pålson finnes till påseende i kommunalrummet vid ackorderingens början, minns jag icke nu, men det hade då åtminstone varit i stil med det öfriga. Bland senare tiders märkvärdiga händelser kan också anteknas en svensk-amerikansk tidning, som förirrat sig hit upp, och hvari vi kunnat se sådana klyftiga karlar ni har där borta i "Amerikat", och bland de klyftigaste är väl herrar Schmidt och Einhard som besegrade engelsmännen i boerkriget. Då mindre klyftigt folk vanligtvis lärt sig betrakta boerna endast som ett tredje klassens bevis för möjligheten för små nationer att besegra de stora. Ty boerna blefvo ju slagna så grundligt, att de efter krigets slut försvunno ur de självständiga folkens led. Men det är väl som herr Einhard säger, att boerna började orätt, och belägrade galet, och så hade de icke Hedin och bonderepet, ej häller någon undervattensklippa att sätta pansarbåtar på, så att de kunna stå säkert vid skottlossningen, något som betydligt ökar träffsäkerheten.

Ja, detta blef nu en liten afvikelse från ämnet, hvarför jag får återgå till inrikesförhållanden.

En ny bro öfver Järn har under den gångna vintern varit under byggnad i 'moderförsamlingen', Ytterhagdal. Så att nu blir det tre nya stiliga broar, och nog vore det på tok, om ryssen eller den "indre fienden" skulle komma och förstöra dem. Bjurskrokens bommar som så när hade förstörts af socialisterna 1909 finnes ännu i behåll och fungerar utmärkt bra, som de andra kuggarne i samhällsmaskineriet.

En skogs-, eller afverkningsskatt (acis heter det visst på herrskapsspråk), ha vi också fått, och som nu varit i bruk några år, och allaredan inbringat skogskommunerna en vacker penning, fastän illvilliga personer påstå, att det endast är ett medel, uppfunnet af vänstern till att klå fattiga bönder och bolag med.

Bland andra förbättringar inom samhället kan också nämnas ett nytt system, med svarta listor, som visat sig vara bra att från fäderneslandet bortdrifva en del "oroselement", som sökte inbilla arbetarne att äfven de voro människor, och att bolagen voro skyldiga att betala mer för utfört arbete, allt efter som lifsförnödenheterna stego, och icke nog därmed, bolagen skulle också vara skyldiga att uppföra bostäder på afverkningsplatser och vid flottleder, så att arbetarne skulle få bo i rödmålade stugor som afmätare och bättre folk. Fodringar som naturligtvis inte kunna beviljas emedan det skulle ruinera industrin, och man skall väl icke missunna bolag och fattiga millionärer en liten utdelning på sina, under "svett och möda" och långa dagsverken förvärfvade slantar.

"Goodtemplaran" som alltid sökt inbilla folk att det vore bättre att mala mjöl af säden, än att kasta den i bränvinspannorna, har ännu icke lyckats bringa det därhän. Vår öfverhet som är "sänd af gud", och som icke "bär svärdet förgäfves" vet naturligtvis hvad som är bäst för det okunniga folket. Och hur skulle det gå om "nubben" afskaffades. Då blefve ju salubrinet och nubiansvärtan de enda njutningsmedel som komma att stå oss till buds.

Riksdagsmannaval ha vi också haft i vår, som ur samhällsbevarande synpunkt sedt, blef en ren olyckshändelse.

"Försvaret främst" fick icke en enda plats i vår valkrets (Jämtlands södra) emedan socialisterna vunno en plats i denna valkrets, där de förut icke haft någon.

Våra bygder kommer väl nu snart att hvimla af rallare, ty det säges att inlandsbanan skall gå härförbi. Något arbete på banan har icke börjat ännu, men en ny — barnmorska har de dock redan skaffat sig i en af de kommuner som det säges banan skall genomlöpa. Dessutom har en människovän i den kommunen förklarat sig villig att låta förvandla sitt hemman till fattiggård när inlandsbanan kommer. Man tänker tydligen icke låta händelserna öfverraska sig.

Och hvad mera kunde vara att säga om bolagsfurstedömmet Härjeådalen och "firman" Sverige, se det står skrifvet i fäderneslandets historia, och i boken om dess bolagsfurstar och konungar, hvarför jag nu låter pennan hvila, tills nästa gång någonting händer.

Härjedals Axel.

Ur svenska skämttidningar.

Den snälla tanten till modern med det lilla galltjutande gossebarnet: — Låt gossen få hvad han vill, han gråter ju så förskräckligt.

— Det är inte så godt — han vill se en eldsvåda. — Söndagsnisse.

•

Frun (högst upprörd): — Jag stannar inte en dag längre hos dig, jag reser till mamma!

Herrn: — Varsågod, här ä' respengar!

Frun (räknar pengarna): — Snålmåns där, det här räcker ju inte till returbiljetten. — Kasper.

•

— Frun, frun, er man har fallit utför källartrappan med en stor korg flaskor!

— Var han på uppväg eller nedväg?

— Nedväg.

— Nå, gudskelof, då va' flaskorna tomma. — Nya Nisse.

•

Pigeschen har kommit instörtande till frun och med andan i halsen begärt ett glas konjak.

Frun: (sedan hon hällt upp en ordentlig konjak hvilken pigeschen svept i ett drag): — Men för all del tala då, människa, hvad går åt henne, är hon sjuk?

— Tack frun, nu ä' de bättre, å ack om frun visste hvilken förskräcklig hjärtklappning jag fick när jag råkade slå sönder Ap-Olles byst därute i salen!

Bland nordbor i Amerika.

Det svenska Lindsborg, Kans., har nu 2,192 invånare.

Stora sympatier visa sig i hela Minnesota för Henry Rines i Mora kandidatur till statsauditör.

Sis 30:de årsfest firade nyligen goodtemplarlogerna Svenskarne i Illinois och Jupiter.

G. C. Olson har valts till vice president för automobilklubben i Volga, S. D.

Lurifax blir namnet på en ny skämttidning, som i dagarna börjar utkomma i Jamestown, N. Y.

99-årige Knud Knudsen i Fremont Nebr., råkade häromdagen falla ned från en trappa och bröt nacken af sig i fallet.

Borgmästare Carlson i Jamestown, N. C., kommer att hålla tal vid den stora midsommarfäst, som skall anordnas i Brockton, Mass.

Självmord begick nyligen 50-årige Gustav Adamson i Hibbing, Minn., genom att på en krog svälja en stor kvantitet stryknin.

Svårt skadad blef nyligen Peter A. Nygren i Russell, Pa., då han var sysselsatt med att spränga stubbar med dynamit.

Sv. luth. Sionskyrkan i Hamline, St. Paul, Minn., har blifvit svårt ramponerad af eldsvåda. Skadorna anslås till $2,000.

Skilsmässa har erhållits af mrs. Alice S. Hayes (svenska) i Gardner, Mass., från William R. Hayes. Orsaken var att mannen öfvergifvit henne.

Tjugofemårsfesten af sitt bröllop firade nyligen mr. och mrs. Alfred Ogren i Jamestown, N. Y. De öfverraskades i sitt hem af en skara vänner.

Mrs. Mary Lindström i Menominee, Mich., har stämt spårvägsbolaget med begäran om $2,500 ersättning för skador hon ådrog sig vid afstigandet från en spårvagn.

Ingenjören Fredrik F. Frölén från Stockholm är för närvarande i Boston för att introducera svenska råoljemotorer som tillverkas af firman Nickels & Todsen i Stockholm.

The De Laval Separator Company i New York, hvari det svenska bolaget äger 3,793 aktier, bokförda till 13,300,000 kr., har under år 1913 ökat sin omsättning från $5,387,954 till $6,090,584.

The Swedish Carpenters Union i Worcester, Mass., har utnämnt Albert Anderson, Ernst Hanson och B. A. Sundin till delegater till Carpenters district council.

Till sex månaders fängelse dömdes häromdagen Thomas F. Sandlund af polisdomstolen i Boston, Mass., för förfalskning af en check, som han erbjöd som betalning i en butik.

Hörnstenen till sin nya kyrka lade sv. luth. församlingen i Kansas City, Kans., söndagen den 24 maj. Fullt färdig kommer den nya kyrkan att kosta $25,000, tomtens värde ej inräknadt.

Sv. ev. misionsförsamlingen i Springfield, Mas., firade sitt tjugofemårsjubileum den 29 maj—1 juni.

Ett Folkets hus ämnar Svenska arbetarföreningen i Bloomfield, N. J., uppföra.

Vasalogen Drott i Washington, D. C., verkar nu för ett eget föreningshus i hufvudstaden. Logen har nu genom sin byggnadskomité beslutit att innevarande år utgifva en 24-sidig svensk jultidning i 10,000 exemplar.

Chauffören Clarence M. Lind, som anklagats för vållande till ryssen John Zackofskis död i Needham, Mass., för några veckor sedan, blef häromdagen frikänd i domstolen i Newton.

I tjugofem år ha makarna Andrew Erickson i 517 Jasper st., Ishpeming, Mich., varit förenade i sitt äktenskap, och voro härom kvällen föremål för en vacker hyllning af släkt och vänner. Dessa medförde äfven flera vackra presenter.

Dödsfall. Från Salt Lake City, Utah, meddelas att öfverläraren i fysisk träning vid statsuniversitetet därstädes, professor Jakob Bolin, som äfven var svensk vice konsul, aflidit den 15 maj. Dödsorsaken var den ovanliga åkomman "Addisons sjuka". Han föddes i Stockholm år 1863.

Anna M. Carlson, redaktris för News-Record i Lindsborg, Kans., var på inbjudan af statens publicistsamfund närvarande vid dess årsmöte i Manhattan den 15—16 maj samt höll föredrag öfver ämnet "Minding Our Own Business".

William Forslund i Metropolitan, Mich., som för någon tid sedan skadades under fällandet af ett träd, har aflidit å Skandinaviska hospitalet i Iron Mountain. Båda hans ben, höft och rygg voro krossade. F. efterlämnar hustru och fyra barn.

Efterfrågas. Upplysningar om bröderna Emil och Henning Chalmon, som tidigare tros ha haft sitt hem i Omaha och möjligen ännu därstädes hafva sitt hem, begäres af en deras broder, grosshandlaren Kjellman med adress: Sommen, Östergötland, Sverige.

Tandläkaren O. S. Carlson afled nyligen i sitt hem i Los Angeles, Cal., där han varit bosatt de sista fyra åren. Han var välbekant i Topeka, hvarest han var född och erhållit sin uppfostran, och där hans moder, en syster och en broder äro bosatta. Utom dessa efterlämnar han maka och två barn i Los Angeles.

Hvar skall statyn stå? Det har ju blifvit beslutat af vederbörande svenskar att platsen för Wennerbergsstatyn i Minneapolis skulle bli Minnehaha park. Parkstyrelsen lär dock icke gynna denna plats, utan tycker snarare att man borde sätta upp statyn på någon triangel utmed någon boulevard i South Minneapolis.

Svensk affärsman död. Johannes Peterson, president för J. Peterson Co. i Moline, Ill., tillverkare af pianon, orglar och andra musikinstrument, har skördats af hiemannen. Han afled för några dagar sedan på Augustana hospital i Chicago. Johannes Peterson föddes i Gräsmark, Värmland, för 65 år sedan och kom 1868 till Amerika.

Utmärkelse. Florence Swanson, dotter till mr och mrs. Fred P. Swanson i Stillwater, Minn., har nyligen förklarats vara den mest populära af de studerande unga damerna vid universitetet. Utmärkelsen kom i förening med en bal, vid hvilken alla studenter som köpt biljett hade rättighet att rösta i saken och miss Swanson erhöll de flesta rösterna.

Ny svensk advokat. Carl H. L. Bock, väl bekant bland svenskarna i Worcester, Mass., från tidigare, flerårig vistelse därstädes, har i dagarna slagit sig ned som praktiserande jurist i Worcester, i det han öppnat advokatkontor i Slater building. Bock är född i Luleå, Sverige, den 9 augusti 1881. Hans vistelse i Amerika daterar sig från år 1890.

Affär som ej lönat sig. Det amerikanska bolaget Ericsson Manufacturing Co., med hufvudaffären i Buffalo, N. Y., är som bekant ett dotterbolag till Aktiebolaget L. M. Ericsson & Co. i Stockholm, tillverkare af de världsberömda svenska telefonerna. Det svenska bolaget äger i det amerikanska bolaget 4,999 aktier à $100. Buffalobolaget redovisar en förlust för 1913 af $70,544 ($33,312 förlust förra året).

Duktiga svenska barn. Härförliden hölls i Burlingame, Wash., den årligen återkommande täflingen för skolbarn i rättstafning och räkning. Täflingen omfattar alla skolor i countiet. Första priset, guldmedalj, tilldelades Alice Alquist från Harmonyskolan. Tredje priset togs af Clara Johnson, tillhörande samma skola. Täflingen varade i 2½ timme.

Blir troligen deporterad. Den för brott mot Mann-akten till 5 års straffarbete dömde predikanten Albert Dahlström lär ej komma att slippa undan med bara detta. Enligt hvad det förspörjes hålla regeringens tjänstemän på att planlägga om att få honom deporterad, så snart han aftjänat sitt straff. Alla, som icke blifvit amerikanska medborgare före år 1905, kunna deporteras, så vidt de praktisera eller förorda månggifte. D. blef medborgare först 1906.

Mystiskt dödsfall. Albertina Svenson, en 25-årig tjänsteflicka, som den senaste tiden varit anställd i doktor Wyllys Andrews hem i Chicago, anträffades sent en kväll död i sitt rum, utan att läkare vid en senare som hastigast företagen undersökning kunde utröna orsaken. Man misstänkte att flickan själf beröfvat sig lifvet genom att intaga gift, men man kunde inte få något stöd för denna tanke, emedan inga askar eller flaskor, som kunnat innehålla gifter, kunde påträffas i rummet.

Skogsafverkaren John Magnusson afled helt oväntadt häromdagen i Escanaba, Mich., Dödsorsaken var magkräfta. I flera månaders tid har han varit angripen af denna sjukdom, och något öfver en månad sedan besökte han Mayo Bros. lasarett i Rochester, Minn., utan att erhålla någon hjälp, men ända till dagen före dödsfallet var han så stark att han kunde vistas uppe. Magnusson var 51 år gammal.

Staten Idahos högsta domstol har nyligen fällt det utslaget att en arbetsgifvare, som i sitt arbete anställer en döf arbetare och denne på grund af sitt lyte är vållande till att annan person blir skadad, är ansvarig därför. Utslaget härrör sig från en skadeersättningsrättegång anlagd af Otto Swanström emot Frost Lumber Co. i Idaho, som blef skadad under arbetet med ett timmerupplag, emedan den som var satt till hans arbetskamrat var döf. Underrätten tillerkände Swanström skadeersättning, hvilket utslag dock blef appelleradt till statens högsta domstol med ofvannämnda slutliga afgörande.

Kärlek. — Älskling, älskar du mig? flämtade hon.

— Om jag älskar dig? sade han och tog ett fastare grepp om hennes lif. Dyrkade! Hur eldigt jag än omfamnar dig nu, kommer mig dock min kärleks glöd nästan att önska, att jag vore en bläckfisk med åtta armar!

•

Han gaf tappt. — Hör nu, doktorn, sej mej, hvem ä' de där förskräckligt fula fruntimret där midt fram?

— Nej, nej, jag menar henne strax bakom?

— Jaså hon, jo, de' ä' min svägerskan.

— Nej, nej, nej, för allt i världen, hon där bakom strax till vänster må' röda lifvet?

— De ä' min syster...

— Ja, då kan ja' sannerligen inte hjälpat'.

•

— Vet du, hur många syskon du har, Johan?

— Jag har fyra.

— Vet du, hur gamla de äro?

— Ja det vet jag, men vi fick en till i går, och hur gammal den är, vet jag inte. — Strix.

Svensk Råd... Gratis.
HV... UNG MAN,
modeålder... af Dr. Leigh'... han borde sända efter ett exemplar af ...rorika Svenska Rådgifvare
"Goda Råd"
Denna värdefulla och berömda 52-sidiga bok, som Doktor Leigh skrifvit speciellt för svenskar i Amerika, innehåller många råd och upplysningar för unga män. Den behandlar alla för mannen säregna sjukdomar, hemliga synder, dessas följder, förebyggande och huru de kunna botas i hemmet o. s. v., jämte lifvets hemligheter och äktenskapet, och borde läsas af män i alla åldrar.
Boken sändes alldeles gratis och portofritt i förseglad omslag till alla, som insända namn och adress till
DR. L. K. LEIGH 177 N, State St. B 14, CHICAGO

UNGA MÄN
som ha lust till att lära känna sig sjelfva, skulle skrifva efter ett exemplar af N. Rosenberg Co's berömda bok
"LIFVETS HEMLIGHETER"
Boken omhandlar lifvets hemligheter, äktenskapet, många slags sjukdomar, hemliga synder, deras följder, förebyggande och botande o. s. v. och är i hög grad intressant. Sändes fritt i förseglat omslag till en hvar som på ett postkort eller i bref insänder sin adress till den välkända läkarefirman
N. ROSENBERG CO., 180 No. Darborn St., Chicago, Ill., U. S. A.

Hand, kraft och elektriska
Tvättmaskiner
Vår krafttvättmaskin är den maskin, som tillfredsställer alla husmödrar. Tvättaren och vridmaskinen äro båda kontrollerade af en häfstång. Tvättar och urvrider på samma gång.
Vridmaskinen är vändbar och kan lätt ändras från en rörelse till en annan. Tillverkad af de bästa material. Ingen vridmaskin med handmaskinen.
Handtvättmaskin med Remtrissetillsats $12.40
Krafttvättmaskin $22.40
Elektrisk tvättmaskin $55.00
De uppräknade priserna äro för Skid Mounted.
WATERLOO BOY
kraftmaskinen, som leder i alla afseenden.
Tänk på dessa priser och att hvarje maskin alstrar 1-2 till 1 H. P. mer än uppgifves.
Waterloo Boy leder världen i konstruktion, kraft, tjänstduglighet och varaktighet.
Waterloo Boy gasolin kraftmaskinen går hela dagen utan tillsyn, furnerar just den kraft ni behöfver, behåller en jämn hastighet och besparar eder pängar hvarje timme, den arbetar.
Har många viktiga, exklusiva drag: HASTIGHET, HAFSTZNG arbetar som "throttle" på ett lokomotiv, gammal, pålitlig, "fly-ball governor", automatisk matarregulering, öppen jacket, sättes lätt i gång under vintern, oföränderliga delar etc.
Lägsta i pris, emedan den tillverkas i stora kvantiteter till låga fabrikskostnader. Garanterad 5 år. Bok fritt, skrif idag.
I 1-2 H. P. luftkyld kraftmaskin, på hjul $38.40
Hopper Cooled kraftmaskiner på hjul.
1 1-2 H. P. $39.20
2 1-2 H. P. $56.80
4 H. P. $104.00
6 H. P. $148.00
8 H. P. $209.00
12 H. P. $314.40
1 1-2 H. P. Flyttbar för $47.20 hand
Alla priser äro kontant med order, F. O. B. Winnipeg.
Burridge Cooper Co. Ltd., WINNIPEG OCH REGINA.
EFTERSKRIF VÅRA UTFÖRLIGA KATALOGER.
Adressera förfrågningar till Winnipeg.

Giftiga tändstickor.
Inom minre än två år kommer det att blifva olagligt att köpa eller använda gif-tiga hvita fosfortändstickor.
Alla borde börja använda
Eddy's icke-giftiga "Sesqui" tändstfckor
sålunda förvissa sig om säkerhet i och hemmet.

Första Klass
Accidens-Tryck
utföres å
Svenska Canada-Tidningens Tryckeri.
Vi önska fästa våra många vänners uppmärksamhet på, att vårt tryckeri blifvit kompletteradt med moderna och tidsenliga stilsorter och maskiner, hvarför vi kunna åtaga oss utförandet af all slags "Job Printing", ifrån det minsta till det största. Arbetet inom tryckeribranchen utföres af första klass "union"-män, hvilket garanterar för arbetets kvalité. Gör oss ett besök och öfvertyga eder själf.
Särskild uppmärksamhet fästes vid order från landsorten. Prisuppgifter lämnas beredvilligt och kostnadsfritt.
Glöm ej adressen
325 Logan Ave.
WINNIPEG MAN.