新年快樂!!

Richmond Toyota

RICHMOND AUTO MALL

13251 Smallwood Place
Richmond, B.C.

大量全新 1990

WINTER WINDFALL

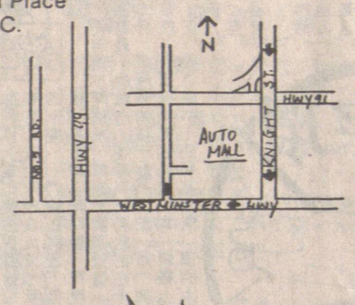

ANTHONY CHIEW
趙德隆

*TERCELS *COROLLAS
*CAMRY SE *4 RUNNERS
*CELICAS *CRESSIDAS

89年新車清貨大減價 節省$$$

請即駕臨列治文TOYOTA陳列室參觀選購，歡迎舊車換新車，我們的服務員及營業代表當會忠誠地爲各位介紹服務。

聯絡電話：273-3766

SF-7750 BOND PAPER COPIER

SHARP

Z-50 Bond paper copier

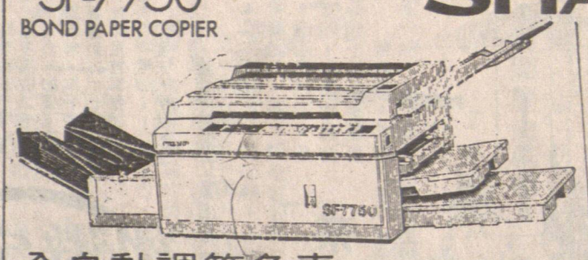

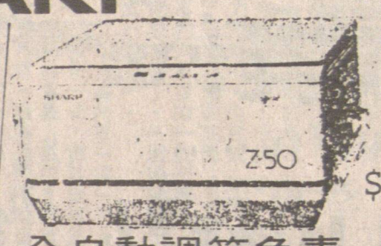

$880.00

全自動調節色素
（多種顏色）
可調節放大縮細 64% 至 154%
可影印 11"X17" 面積
from $3495.00

全自動調節色素
可使用四種顏色
可復印 1 至 19 張
兩種入紙方法
（價錢保證全市最平！）

COPYPRO BUSINESS SYSTEMS LTD.
222 WEST BROADWAY, VANCOUVER, B.C. V5Y 1P6
(604) 876-4141

並有各款電話圖文傳眞機
歡迎參觀選購
Please Call S. Tan Chow For More Info.

福特汽車 FORD 領導潮流

福特汽車是最受華人喜愛的北美汽車

AEROSTAR RANGER F-150 F-250
ESCORT TEMPO FESTIVA TAURUS
MUSTANG PROBE Thunderbird

STANLEY YEUNG
楊祖佳
營業代表

PONY YU
余永邦
營業代表

PHILIP CHAN
陳光耀
營業經理

ALVIN LEUNG
梁紹明
營業經理

特聘經驗華人營業經理及代表，加强爲僑胞服務。查詢選購請直接與以上任何一位代表聯絡

GFEle 7 DAYS A WEEK
RICHMOND AUTO MALL
Richmond Ford
PHONE 273-7331 collect
South end of Knight St. at Westminster Highway.

華安書店/公司
VAN-CHINA TRADE CENTRE LTD.
223 KEEFER ST., VANCOUVER, B.C. V6A 1X6
TEL: (604) 681-8531

春節酬賓
九到七折
特價品除外
歡迎選購

加拿大永康人壽保險公司
The Citadel Assurance
105-1281 W. Georgia
Van. B.C. V6E 3J7
Re: 324-2039
Bus: 684-6381
QUON ENG

華人高級代理
伍偉權

對個別之研究
燕大學教育所需各有不同，凡對兒女
梳屋抵押，保險金，家庭保險，房
險減低入息疾病和意外保險入息保
意股東等各種保險，如蒙垂詢，
請賜電話，極表歡迎，

精選車行富豪總滙 VOLVO

VOLVO DEALER of EXCELLENCE

MICHAEL LEUNG
PAGE:686-3953

*八九年 SOLD 30 $38,888 +PDI
*八九年740 TURBO 皮座椅 $31,888 SOLD
*特別介紹加拿大最後一部黑色 XT 6跑車4×4自動波欲購從速!!

最後兩部九〇年 VOLVO 740
自動波$25,888 +PDI
欲購從速

北溫富豪
平通全省
歡迎查詢

SUBARU LEGACY 最新運到！

SPECIALTY MOTOR CARS NORTH VAN
1235 MARINE DRIVE, NORTH VANCOUVER
Call 98 VOLVO 988-6586

優質二手車，華人技師管理 ☎(604) 980-2464

AUTOWEST LTD. 西域
BMW 汽車公司

MTK AUTO WEST LTD.

(RICHMOND AUTOMALL) 13720 SMALLWOOD PLACE, RICHMOND, B.C.
營業及維修部 273-2217 零件部 273-0315 FAX 273-9663
外埠長途免費電話：1-800-663-1197

本公司爲列治文唯一之BMW寶馬汽車代理商號，以服務華人爲首，並誠聘在汽車行業多年之陳君及何君專誠爲閣下服務，查詢選購，請與兩位代表聯絡。

ERIC CHAN

陳雅力先生 ERIC CHAN
對寶馬汽車有十四年之豐富經驗。查詢
請電公司：273-2217
傳呼機：686-6088

何先生 MICHAEL HO
別號"寶馬王子"，銷售寶馬，口碑最佳，深得顧客信任。
請電公司：
公司：273-2217
或 250-1955 聯絡

MICHAEL HO

LEGACY 2212 c.c. 16 Valve 130匹馬力
1990年全新設計之富士SUBARU房車及旅行車LEGACY已經開始在本公司展出及發售，敬請駕臨參觀試車。

SUBARU JUSTY 自動三門及五門房車
經濟，省油，耐用

富士車工，可靠、耐用！銷售量爲北美洲入口旅行車之冠!!

AUTOWEST LTD. 西域
SUBARU 汽車公司

MTK AUTO WEST LTD. SUBARU

RICHMOND HONDA CARS
列治文本田車行
THE RICHMOND AUTO MALL, 13600 SMALLWOOD PLACE,
RICHMOND, B.C. V6V 1W8

RICHMOND AUTO MALL

☎營業部 270-1367
修理部 270-2231

90年雅閣，大量推出，全新款式
價錢公道，服務週到，歡迎查詢

本公司榮獲全加拿大本田銷售及服務冠軍代理，在一九八九年共售出一六一五部本田新車。

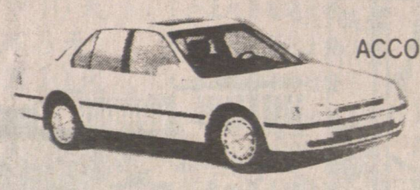

ACCORD EXR

有多種顏色及款式可供選擇
請即駕臨參觀試駕

營業代表
FRANK WONG
王鎭文
直接傳呼機680-4188

維修部由日本訓練技師主理

RICHMOND AUTO MALL

嘉禾車行
Cowell Motors Ltd.

Audi

Golf GTI

Jetta

HENRY CHEUNG
張恆勳 營業代表
Pager: 667-7622

Corrado.

新車運到 價錢相宜
華人代表 服務週到
請即駕臨 參觀選購

☎ 273-3922 13611 SMALLWOOD PLACE, RICHMOND, B.C. V6V 1W8 Dealer 6704