萬應搜骨丹　廣醫各種奇難雜症奏效如神

上述各病皆用骨種花柳病而及會九之功效並搜骨丹一味不但專治柳一科即諸般百病用之亦妙誠隱病者不曉效藥而不用今將各症列明以告病者不論有何奇惡症皆生光服此丹三四天立能解散或不解散亦可減輕其毒有血無損必先看明此單今病者按症食丸切勿誤買其今將各種奇難雜症列明除花柳大症之外其餘各病服此搜骨丹並無口腫頭腫牙痛痰濁流血等惡症不辛苦每日不過骨臟二三次耳但花柳毒門一科內分三種第一種由本人遊花街柳巷宿娼傳染而來第二種由別人床被廁所衣服面巾食品傳染所致第三種受之先後天謂之胎毒即是由父母傳染所致此乃又係花柳之毒無疑毒在柳之毒症深者近於瘋疾因其有蟲蟲聚於肌膚故也此等毒種可遺下子孫三代受其累人多不明其身體之毒從何而來屢食各等菜炒鴨鵝鴨鵝蝦蟹類其有毒之物極不合衛生其毒日積月勝或感觸四時不正之氣或因五臟積毒未散血氣不和以致發出皮膚有發百病發生又不曉用搜毒之劑是以其症越久越頑常者尚能延醫貧者聲將束手因之殞命者大不乏人誠可惜也蓋搜骨丹有扶元之功有逐毒之力事勿輕視不論男女老幼或生陰陽惡毒大瘡乳疤乳岩背疽諸症頸癰疾核氣核爛喉爛舌爛肉爛脚無名腫毒風濕骨痛肚中鬱熱濕毒癲癇各種痔瘡大小不通一切諸症春服此丹立見功效每日渴三四次其毒從大便而出誠起死回生之寶丹也本醫生所醫各種奇難雜症皆以搜骨丹為關導之良劑百醫百應奏效如神名為搜血金丹誠不謬矣凡患症者請嘗試之方知其妙

男女老幼而且有益十歲以上壯盛世美俗代以來消流最廣

孕婦孩童食丸之法精神則加放心用之行之有效名震寰球

常時食之加減見機不致卒苦劇減此才之妙乃是[illegible]不惜工本定價[illegible]元買者有[illegible]

可保無碍小孩有[illegible]

易行商號　所用郵費　買者自理

YEW SHE NAM CO. 1055 Stockton St. San Francisco, Calif U. S. A.

▲茲將英屬代理處列下　郵費買者自備

義利金山化學公司 Gim Lee Yuen Ltd.	75-77 Pender St. E. Vancouver, B. C. Canadd
義祥永埠化學公司 Wing Chong Yuen	535 Carrall St. Vancouver, B. C. Canada
義利永埠利多號 Wing Lee Yuen	543 Fisguard St. Victoria, B. C. Canada
司公洲亞埠可地滿 Ah Chew Company	10 Lagau chetiere St. Montreal P. Q. Canada

醫生姚樹南花柳專科大藥房廣告同胞

請認招牌　膏丹丸散　極經驗火矣駝名中外冒

萬應花柳搜骨丹 每瓶五元

此丸能醫百病能除百毒與別家所製不同唯係世上第一靈丹也治一切花柳骨痛風濕痛遠年痼毒稱皆芒葉痛痛肉爛脚腫中骨痛風毒痛痛遍身紅紅紅紅腫脹風疹搔癢大小便不通一切諸症各服此丹立見功效每日渴三四次其毒從大便而出不久其毒盡出大便而出誠起死回生之寶丹也本醫生所醫各種奇難雜症皆以搜骨丹為關導之良劑百醫百應奏效如神名為搜血金丹誠不謬矣凡患症者請嘗試之方知其妙

男女老幼而且有益　孕婦孩童食丸之法　常時食之加減見機　可保無碍小孩有[illegible]

精神則加放心用之行之有效　卒苦劇減此才之妙　乃是[illegible]不惜工本定價[illegible]元買者有[illegible]

易行商號　所用郵費　買者自理

五淋白濁 神速止痛 每盒元
三鞭壯陽 功効如人 每盒元
男女交合 愛情 每盒元
恩精久戰 快樂 每盒元
癖症通治 保証一次收功無效 每盒元
止咳靈丹 不論長咳 每盒元
一掃光散 紅白紅紅紅紅 每盒元
頭刺頭痛 立刻靈丹 每盒元
振毒理口 潰爛之症 每盒元
萬應風濕膏 腰腿肩背 每貼元
男女肚痛丹 婦孩 每盒元
止遺身痠痛 百年藥材 每包元

東華酒樓

TONG WAH LOW
Chop Suey And Noodles
15 Pender St. W. Phone Sey. 1748

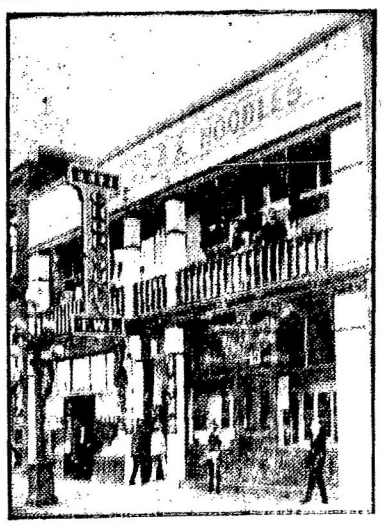

東方珍錯之華國文章之萃陶醉屈醒之名流之品評醇酒之辨潤聖濁賢之作醴之信步登樓之本酒樓開張已久、雅肯來遊者之朱履三千之出入迎迓之金釵十式、盛會無分日夜、實十年間東南、各特加修飾、裝置新奇、登樓盡堪悅目、入座倍覺怡神之日廚師爭比鼎牙之嘉客均稱滋口、諸位子幸乘青焉、

本酒樓主人謹啓

協和安　雲高華埠洋服店

H. W. Owne, Co.
504 Main Street,
Phone Sey. 3729
Vancouver, B. C.

（宜相）
內外洋服
靴帽襪皮袋巾
衣箱氈絲絲正絲
俱各齊備

司理 盤強啓

雲高義泰藥房華埠

G. HIGH Co.
Phone Sev. 3729 500 Main Street,
Vancouver, B. C.

（售發）
中西良藥化粧香品留聲機器名伶唱碟剃刀鉸剪自來水筆文具用具莫不齊備專辦大都高麗參玉桂花旗參發行兼散售

（接理）
▲環球電報
都緬寅快
車公司
加拿大
美國中國
上海香港
廣州
匯滙
快捷
無悞

司理 盤伸啓

迪信號

Chow Lee
1717
Gouernment St
Victoria, B. C.

裕德記綸

YeeLun Ark Kee & Co.
534 Fisguard St. P. O Box 1514
Victoria, B. C.

本號信箱改為 1514 以後函件照此號數賜來無悞

新到大都唐山綠茶豆占米米質靚價格平

油糖雜貨一概俱全如蒙賜顧批價極平

裕綸號開彝勳啓

劉日初醫生自製醫驗奇丹丸散膏

劉日初中西醫生

●●●始創花柳扶元撈毒散　每瓶元五元
解毒之法首重扶元調和氣血隱病配合則相火無妄動之虞無精流精之患元氣日旺毒自解除凡諸或老腰腎虧損伏陽隱伏骨髓陰虛骨蒸盜汗遺精夢泄散毒治遠年花柳之日花柳憑藉人傳自敗