TAI HON KONG BO LTD.

THE CHINESE TIMES

PUBLISHED DAILY EXCEPT SUNDAY, AT

443-445 CARRALL STREET VANCOUVER, B. C.

Volume 18, No. 98
Twelve Six-column Pages
$9.75 Per Year

ENTERED AT THE POST OFFICE AT VANCOUVER, B. C. AS SECOND CLASS MATTER

Phone Seymour 7092 (TUESDAY, November 22 1921) P. O. Box 260

本報價目表

本報價目本埠派到每月收銀七毫五若派不到貼郵票寄上每月收銀壹元英屬各埠及美國每年收英金九元七毫五半年五元三個月二元七五一月一元中國及外國每年收英金十二元除禮拜日外皆按日呈閱無論取閱久暫報資均先惠空函定閱恕不舉呈

中華民國拾年十一月廿二

大漢公報

夏歷歲次辛酉年十月廿四

六卷（星期二）九號

專載

華盛頓會議之由來

▲及其最近之發展

（留美學生華盛頓會議後援會通信云）

自華盛頓會議發動以來，國際間之局勢，已起重大變化。列強竭其全力以向遠東，而中國之命運遂愈形危殆。此會議之性質，據美總統夏定之通告，爲討論限制軍備及太平洋與遠東問題。限制軍備當然以海軍爲最重要。海軍以英美日三國競爭最烈，其競爭之目的，咸注射於太平洋及遠東，乃不言而喻者。乃太平洋及遠東問題，與限制軍備問題爲不可分離之事實。太平洋及遠東問題之關係中國如何，國人當早知之矣。此次會議之發動，雖出自美國當局，而內幕之中，歐洲各國已經多次接洽。促成此舉，其原因爲（一）大戰以後，欲圖歐洲狀況之恢復，以永久經濟的作戰，非傾其全力以向遠東發展及侵略不可。（二）自大戰開始，遠東均勢之局已破。日本壟斷一切，擇肥而噬，俄德國中之勢力範圍，均歸日本繼承。而英美在遠東之地位，益見危險。當時無暇東顧，至今心豈能甘。有以上之動機，又加之英日續盟問題，虛懸待決，英國既不甘以遠東之屬地及經濟權，托命於日本。而又不肯與日本明示決絕，於是以外交上縱橫捭闔之手腕，促成此會議之實現。會議發動以後，首允與美國相倡和者爲英法。其次爲中國及意大利。徘徊而驚疑不定者爲日本。美國壹次通告於本年七月十日發出。日本經多次樞密會議，乃於七月十四日致文美政府要求解釋範圍。經日本駐美幣原大使與美國國務總理曉士之磋商，始於七月廿七日正式答覆願意參加。但其措詞之巧，無一不爲他日開會時要挾地步。日本之所極力主張者，不外二點。（一）已由條件規定給與日本之權利，不得提出討論。（二）關於遠東問題，當明定範圍，日本有自由討論之餘地，不受限制。該會決議上不能強制執行。前者所以防止二十一條等問題之提出，而後者所以防各國壓迫日本退讓權利，且爲他日退席要挾之餘地也。欲明此會之眞相，不能不考察各國之動機。（一）美國方面，自以經濟的衝動爲最大。自拒絕加入國際聯盟以後，其新政府亦欲在外交上有所建議，其關切之重要問題，不獨（一）中國門戶開放，經濟權利平等問題，（二）太平洋屬地問題，（三）移民問題，（四）鴉浦島問題，自會

▲維城致公總堂佈告

人事匆匆韶光苒苒轉瞬一年將終各事亟宜結束本總堂現年所發出各項捐部及應繳交本總堂各項要費經屢次佈告催繳在案然繳來者固多而未交者亦不少仰未清交者奮發精神從事清理掃數付來俾得以清手續而維堂務免貽延玩是所切盼

十年十月廿日 特啓

▼○▲北京酒樓特別廣告

北海傾樽，京倉儲粟，酒釀甘泉。樓高得月，會東北之名流，萃京華之文物，百篇斗酒，琴樽不負夫良辰。聯袂登樓，風月可談此夕。況夫十二金釵，叁千紅粉。瑞彩繽紛，蓬萊咫尺。效朱虛之法，酒令軍行。擬丞相之園，玉巵人醉。酒旗高映，沽春者望杏頻來。茶鼎留香，沽夏者停車至止。諸君子喜掛杖頭之錢，本主人急下梁間之榻

▼○▲都緬寅快車公司接理滙兌廣告

本公司接理香港廣州上海等處滙單價甚相宜且接理各國柯打帝及各國滙票不論內外遠近均能交付妥當如蒙光顧請移玉步到喜士定街西端四四〇号委托便妥

Dominion Express Co.
410 Hastings Street West
Vancouver, B. C.

本公司主人謹啓

MERCHANTS BANK OF CANADA.

138 Pender St. F. Vancouver B.C.

孖蹬銀行

華人事務部

四丕亞輪船公司

▲旋唐諶君

▲懇請留意

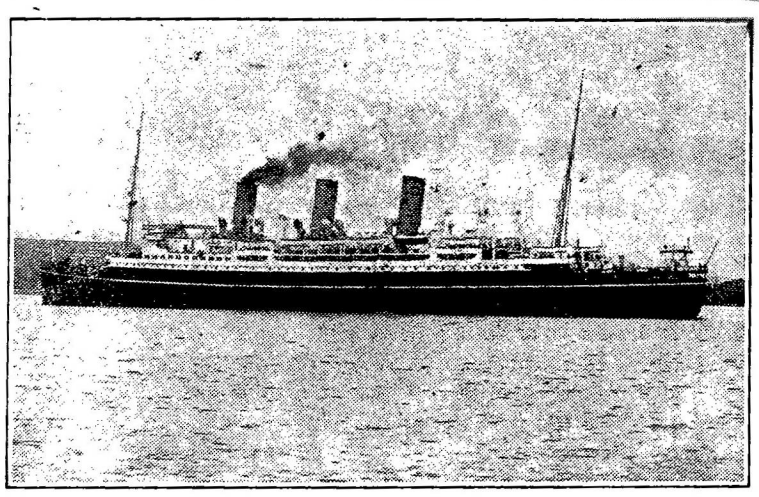

新船坎拿大皇后

價目	溫哥巴至香港	俄國皇后 亞洲皇后	日本皇后	戰稅另外
一等	七十五	三百	二百九十三元	滿提高
二等	十八元	一百八五元	一百四十七元	滿提高
三等	廿五圓	一百五元	一百元	滿提高
大艙	五圓	六十三元	六十元	

赴香港最近船期

俄國皇后	十二月十号
滿提高	拾壹月卅号
亞洲皇后	十二月八號
日本皇后	拾二月廿一
俄國皇后	正月五號
亞洲皇后	二月二號

東亞客務總司理司徒旋謹佈

司徒旋通信住址
SETO MORE
Asiatic Passenger Agent,
C. P. R.
VANCOUVER, B. C.

打士火理司總務客
J. J. FORSTER
General Agent
C. P. R.
VANCOUVER, B. C.

中國新穫米

Imperial Grain and Milling Co. Ltd,
439 Railway St. Phones Sey. 526-527
VANCOUVER, B. C.

本公司自中國購來絲苗萱粘柏靈米價格極廉所購之米必擇新稻最上等而後買如蒙光顧請由電話通知定委經紀人踵門謁見或函賜并銀單擲下定然如命妥當

奄不路米偈啟

委路愼雙靴舖本号秋冬靴特別平價是顧客莫大之機會七員至十元之靴減至最低之價五員八毛五請觀我之舖窓便明

WILSONG SHOE STORE
157 159 Hastings St. W.
Near Cambie Street,