Kommt Alle zu dem Großen Weihnachts-Verkauf

im

Toronto 5 und 10c-Store

1730 Toronto-Straße.

Ihren Kindern sollten Sie zu Weihnachten eine Freude bereiten und ihnen von unseren wunderhübschen Spielsachen mitbringen. Wir verkaufen dieselben zu 5c bis 50c das Stück.

Wir haben auch ein reichhaltiges Lager von

Puppen, Fantasiewaren, Lederwaren, Papierwaren, Glaswaren, Granitwaren, Parfuemerien u. s. w.

Eine sehr große Auswahl in

Weihnachtskarten, welche wir 4 Stück für 5c verkaufen.

Alle Sorten Weihnachts-Nüsse und Candies

zu den niedrigsten Preisen.

Es wird sich Ihnen wirklich lohnen, uns zu besuchen und unser Lager anzusehen.

The Toronto 5–10c-Store

1730 Toronto-Straße.

Neben Julius Müllers Liquor-Store.

Wascher.

Bedeutet für den Farmer und dessen Weib eine Geldersparnis. Die Zeit und Kraft, welche an der Waschmaschine verbraucht werden, kann gewinnbringender in irgend einer andern Weise verbraucht werden. Es mag offenen mehr und besser Butter, Eier, Kügel, Obst und Gemüse. Die „Playtime" kann per Hand oder Kraft betrieben werden. In jedem Falle schafft es die harte Wascharbeit ab und die Wäsche hält länger.

Verlangen Sie von Ihrem Händler, daß er Ihnen eine „Playtime" zeige, oder schreiben Sie um volle Information.

Cummer-Dowswell Limited,
Hamilton - Ontario.

FLORIDA
BUCH FREI
In Deutscher Sprache

Wir wünschen, daß Jeder Farmer, sei er Viechzüchter, Gemüse- und Frucht-Gärtner oder Dairy-Mann, Alles wissen sollte in Betreff der wunderbaren Gelegenheiten zu Santa Rosa, Florida. Der Boden ist tiefe, schwarze, sandige Erde, — der beste im Staate. Man kann 2 bis 3 Ernten vom selbigen Land im selbigen Jahr haben. Genügend Regen das ganze Jahr hindurch, Irrigation und Miss Ernten überhört. Dort können Sie die feinsten und best bezahlten Orangen in Florida- producieren. Schweine werden fett gemacht zu 1 cent per Pfund. Gute Weide das ganze Jahr. Milch-Geschäfte bezahlen sich besser wie im Norden, grössere Profite aus der besten und gesündesten Klimas der Vereinigten Staaten. Sonnen Stiche und Frost-Beulen sind unbekannt. Holz zu Engros-Preisen. Alle Sorten Vieh-Futter und Heu-Gruten. Man kann Alle semi-tropischen Früchte und beinahe alle nördlichen producieren. Es ist dies ein idealer Platz ein Heim zu gründen und zu farmen und man macht hier Drei Dollars gegen einen in nördlichen Gegenden.

Bestellen Sie noch heute unser großes illustriertes deutsches Buch, ebenfalls eine freie Probe-Erde, um unsere Behauptungen zu beweisen. Dies Buch ist dafür auf 3 Jahre Erfahrung, und wird Sie erstaunen machen.

Alles wird absolut Frei und portofrei versandt.

Man adressiere:

SANTA ROSA PLANTATION CO.
560 208 NORTH 5th AVE.
CHICAGO, ILL.

F. W. Kuhn

P. O. Box 991
964 Ingersoll-Strasse,
Winnipeg : Man.

Käufer und Exporteur

von Rinderhäuten, Kalb- und Schaffellen, sowie aller Sorten roher Pelze. Ich bezahle die höchsten Marktpreise für die obigen Artikel und garantiere prompte Kasse für Sendungen. Anfragen über Preise und sonstige Informationen werden prompt beantwortet.

Parochie Kronan.

Jeden Samstag deutsche Schule von 9 bis 12 Uhr vormittags und von 1 bis 4 Uhr nachmittags.

Mittwoch vormittags um 10 Uhr ist Konfirmanden-Unterricht.

Friedrich Th. Lucas,
Pastor.

Die Simpson - Hepworth Co., 452 Grain Exchange, Winnipeg,

ist über den ganzen Westen als eine Farmer Company bekannt, weil Dieselben ausschließlich für den Getreide Besitzer arbeiten um für ihn den höchst möglichsten Preis zu erlangen Sie sind Ihres Vertrauens würdig und Sie werden finden, daß dieselben genau und prompt in ihrer Arbeit sind. Senden Sie Ihren Frachtbrief an Dieselben und Sie können sich auf eine gute Bedienung verlassen.

Markt - Bericht.

Winnipeg, den 14. Dez. 1912.

Der Winnipeg Markt war während der letzten Woche ziemlich lebhaft und die Nachfrage war eine gute. Versendungen vom Westen haben ziemlich nachgelassen. Die Eisenbahnen hatten alles Mögliche getan, um die Winnipeg Frachtbahnhöfe und Nebengeleise zwischen hier und Fort William noch vor Schluß der Schiffahrtssaison frei zu machen. Die Schiffahrtssaison hat nun auch ihr Ende erreicht und werden infolgedessen keine sog. Prämien mehr für Lokalweizen bezahlt, bis die Schiffahrt nächsten Frühjahr wieder eröffnet wird.

Northern Nr. 1	79
Northern Nr. 2	76
Northern Nr. 3	73
Nr. 4	66½
Winter-Weizen:	
Nr. 1	79
Nr. 2	76
Nr. 3	73
Hafer:	
Nr. 2 C. W.	31¾
Gerste:	
Nr. 3	46
Nr. 4	42
Flachs:	
Nr. 1 N. W. C.	1.04

CASTORIA

für Säuglinge und Kinder.

Die Sorte, Die Ihr Immer Gekauft Habt

Trägt die Unterschrift von Chas. H. Fletcher

— Wie von Ottawa berichtet wird, hat die Stadt Moose Jaw 5 Acker und die Stadt Regina 9 Acker Land an das Militär-Departement zur Errichtung von je einer Drillhalle geschenkt. Kontrakte für Erbauung der Gebäude sind bereits vergeben.

— Es freut uns berichten zu können, daß unser deutscher Freund Johann Weslowski von Davin per Acklamation zum Councillor für die South Qu'Appelle Munizipalität und Georg Simon, ebenfalls ein Deutscher, zum ersten deutschen Reeve für die Munizipalität Francis mit bedeutender Majorität gewählt worden ist. Recht so, daß die Deutschen einmal schön zusammengehalten haben. Warum nicht immer?

— Herr Franz Stoecker von Halifax Straße wird nächste Woche nach St. Paul, Minn., übersiedeln und ruft seinen zahlreichen Freunden und Bekannten ein herzliches Lebewohl zu. Glückliche Reise und frohes Wiedersehen.

Ev.-luth. Dreieinigkeits-Gemeinde, Ohio Synode.

Joh. Fritz, Pastor, 1948 Ottawa Str.

Gottesdienste ½11 Morgens; ½8 Uhr Abends.

Sonntagsschule ½2 nachmittags. Konfirmanden - Unterricht Mittwoch Abends ½8 Uhr, Sonnabends 2 Uhr nachmittags.

Jedermann ist herzlich eingeladen, die Gottesdienste zu besuchen, Kinder in Sonntagsschule und Unterricht zu senden.

Weihnachts-Gottesdienste:

Dienstag Abend den 24. Dezember Christfeier mit den Kindern; ein reichhaltiges Programm wird zum Vortrag kommen. Die Feier beginnt um ¼ nach 7 Uhr.

1. Weihnachtstag: Beichtgottesdienst 10 Uhr; Hauptgottesdienst um ¾11 Uhr. Abends ½8 Uhr.

2. Weihnachtstag: Gottesdienst um die gewöhnliche Zeit. Ein Weihnachtsdankopfer für die Lehranstalten wird erhoben werden.

Aufgenommen wurden die Herren Johann Neher, Jacob Kurtz, Mathias Hartwein und Franz Huber.

Missouri Synode.

Neudorf, Sask.

Am Sonntag, den 22. Dezember, findet Gottesdienst statt in der Kirche der Brüdergemeinde. Der Gottesdienst beginnt um ½8 Uhr schnell Zeit.

Am ersten Feiertag, den 25. Dezember, findet des Morgens ein Gottesdienst statt. Derselbe beginnt um 11 Uhr „fast Time".

Jedermann ist herzlich eingeladen.

C. T. Wetzstein,
Ev.-luth. Pastor.

Ich biete Ihnen diese Medizin gegen Ihre Zeit an.

Einige Tage werden genügen, um Ihnen zu beweisen, daß Sie heilbar sind

Widmen Sie mir einige Minuten Ihrer Zeit einige Tage hindurch und ich werde Ihnen, ohn jede Auslage Ihrerseits, beweisen, daß ich eine Medizin besitze, welche die Harnsäure aus dem System vertreibt und dadurch die Nieren- sowie Blasen-Krankheiten und Rheumatismus heilt. Ich erwarte nicht, daß Sie es mir ohne Beweise glauben, sondern verlange nur, daß Sie mir erlauben, Ihnen Etwas von dieser Medizin zu senden, damit Sie dieselbe persönlich gebrauchen können.

Ich bemühe mich, Jedermann, der an einer derartigen Krankheit leidet, zu überzeugen, daß ich Ihnen etwas viel Besseres anbieten kann, als die gewöhnlichen Mittel, Behandlungsweisen u. s. w., und die einzige Art und Weise, wie ich dies beweisen kann, ist dadurch, daß ich keine Mittel in der Zusammenstellung dieser Medizin scheue und sie ganz kostenfrei aussende. Ich will das für jeden Kranken tun, der an mich schreibt. Verstehen Sie wohl, ich sende Ihnen keine sogenannte „Probebehandlung", keine Schachtel Medizin mit der Bedingung, daß Sie dafür bezahlen, nachdem Sie einen Teil davon gebraucht haben, nein, ich sende Ihnen eine Schachtel Medizin, ohne Sie jemals um Bezahlung dafür zu ersuchen und Sie gehen dabei absolut keine Verpflichtung ein.

Ich möchte nur wissen, ob Sie an einer Krankheit leiden, für welche meine Medizin bestimmt ist, nachdem sie nicht ein „Mittel für Alles" ist, und deshalb gebe ich hiermit einige der hauptsächlichsten Symptome von Nieren-, Blasen- und rheumatischen Krankheiten an. Sollten Sie eines oder mehrere dieser Symptome verspüren, so haben Sie diese Medizin nötig und ich werde Ihnen mit Vergnügen Etwas von dieser Medizin senden, wenn Sie mir die Nummern der Symptome, an welchen Sie leiden, angeben, auch Ihr Alter, Namen und Ihre Adresse. Meine Adresse ist Dr. T. Frank Lynott, 8740 Franklin Building, Toronto, Canada. Ich verlange kein Versprechen Ihrerseits, keine Bezahlung. Alles was ich verlange, um jedem Mißverständnis vorzubeugen, ist nur, daß Sie mir die Nummern Ihrer Symptome einsenden, oder in Ihren eigenen Worten Ihre Krankheit beschreiben und daß Sie die Medizin genau nach den Anweisungen, welche ich Ihnen senden werde, einnehmen. Dadurch hoffe ich meine Medizin in den weitesten Kreisen einzuführen.

Nachdem Sie meine Medizin gebraucht haben, werden Sie selber zugeben, daß sie die Gifte der Harnsäure aus dem System ausscheidet. Sie wird die Nieren derart stärken, daß sie im Einklang mit der Blase arbeiten. Sie wird die Blase so kräftigen, daß der Drang zum zu häufigen Wasserlassen und andere Unregelmäßigkeiten des Wassers beseitigt werden. Sie wird die rheumatischen Schmerzen und Unannehmlichkeiten sofort vertreiben. Sie wird die Kristalle der Harnsäure auflösen, so daß die Rücken- und Muskelschmerzen sofort aufhören und die verkrüppelten Gelenke sich wieder strecken. Sie wird Ihnen neues Blut und neue Kraft zuführen, Ihnen Gesundheit und Stärke verleihen, und Sie werden besser schlafen, mit mehr Appetit essen und von Tag zu Tag an Willenskraft zunehmen. Alle diese Wirkungen ruft diese Medizin hervor und trotzdem enthält sie nichts, was Ihnen schaden könnte und ist den Gesetzen entsprechend zusammengestellt.

Personen, die an diesen schrecklichen und gefährlichen Krankheiten leiden, können sicherlich jeden Tag einige Minuten ihrer Zeit hergeben, um sich zu ihrer eigenen Genugtuung zu überzeugen, daß sie heilbar sind, insbesondere wenn sie keine Unkosten dabei haben und ich ihnen gerne meine Zeit und Medizin zur Verfügung stelle. Alles was eine vernünftige, kranke Person wissen will, ist, ob es Etwas gibt, was **ihn** oder **sie** heilen könnte, und hier bietet sich ihnen eine Gelegenheit, dies kostenfrei, ohne jede Verpflichtung oder viel Zeitverlust zu versuchen. **Diese einige Tage** mögen der Wendepunkt Ihres Lebens sein.

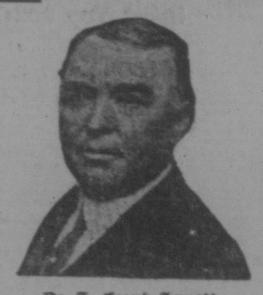

Dr. T. Frank Lynott,
welcher einem Jenen Medizin kostenfrei senden will.

Alle, welche es der Mühe wert finden werden, mich um die freie Medizin zu ersuchen, erhalten ebenfalls ein Exemplar meines großen reich illustrierten Buches, welches eine volle Beschreibung dieser Krankheiten enthält. Es ist das größte derartige Buch, welches je frei verteilt wurde und eine neue Auflage ist gerade im Drucke. Ich werde Ihnen auch einen Brief zusenden, der eine genaue Diagnose Ihres Leidens enthält und Ihnen solchen ärztlichen Rat erteilt, daß er für Sie von großer Hilfe sein wird; um dies jedoch tun zu können, muß ich wissen, daß Sie mir die Nummern der Symptome, an welchen Sie leiden, geben Sie mir Ihr Alter an und ich werde sofort mein Versprechen erfüllen. Zeigen Sie den guten Willen geheilt zu werden und Sie werden geheilt.

Die Symptome sind folgende:

1—Rückenschmerzen.
2—Zu häufiger Urindrang.
3—Das Brennen oder Aufhalten des Urins.
4—Leiden oder Schmerzen in der Blase.
5—Krankheit der Vorsteherdrüse.
6—Winde und Magenschmerzen.
7—Allgemeine Schwäche, Unwohlsein, Betäubung.
8—Schmerzen unter den rechten Rippen.
9—Schwellung irgend eines Körperteiles.
10—Verstopfung oder Leberkrankheit.
11—Herzschlag oder Herzschmerzen.
12—Schmerzen in der Hüfte.
13—Genick und Kopfschmerzen.
14—Schmerzen in den Nieren.
15—Schmerzen oder Schwellung der Gelenke.
16—Schmerzen oder Schwellung der Muskeln.
17—Leiden und Schmerzen der Nerven.
18—Schwerer oder chronischer Rheumatismus.

Federal College.

Diese moderne Schule bietet nicht nur eine gute Geschäfts-Ausbildung, sondern hilft zurückgebliebenen Schülern auch ihr Englisch und allgemeine Kenntnisse zu verbessern.

Individuelle Instruktionen.

Beide, die Tages- und Abendschule sind jetzt offen.

1818 Scarth St. Phone 534.

George S. Houston.

Landkäufer und Spekulanten.

können hier bei Neville und nördlich von hier in der mennonitischen Ansiedlung ihr Geld richtig anlegen. Land wird stets billig und auf sehr leichte Zahlungen ausgeboten; und wer mir seinen Namen und Adresse zuschickt, erhält eine Liste von solchem Eigentum.

H. Vogt,
Neville, Sask.

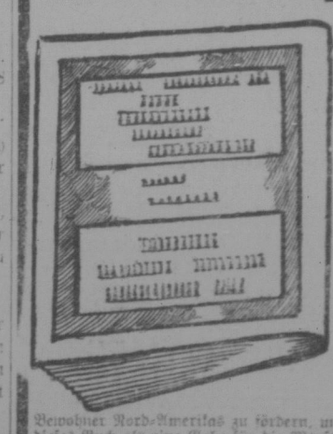

Freies Geschenk

Ein ungewöhnlich schönes und nützliches Buch — viele Exemplare welche mit einem Kostenaufwande von Hunderten von Dollars weggegeben worden — wird, dank der Großmütigkeit und Güte des Autors, an dem Publikum frei verteilt. Er will dadurch ein Dankopfer für die vielen Jahre von Erfolg, bringen. Als ein Mann mit einem Volks Geist ist er für die allgemeine Gesundheit des Volkes tief interessiert. Sein brennender Wunsch, die Gesundheit der Bewohner Nord-Amerikas zu fördern, und sein praktischer Erfolg, bewogen ihn, dieses Buch als eine Gabe für die Menschheit, zu schreiben. Die Nachfrage um dasselbe war sehr stark, und die Leser werden ersucht um das

Buch noch heute zu senden

ehe es vergriffen sein wird.

Diejenigen, welche das Buch schon erhalten haben, sind mehr als entzückt über das Werk. Der Autor, Spezialist Sproule, hat ein Menschenalter gewidmet, um die Verdauungs - Organe und deren Krankheiten zu studieren. Wenn Sie, oder ein Familien-Mitglied Magenleidend sind, lassen Sie diese großmütige Offerte nicht vorbeigehen. Der Ursache, die Gefahren und die Behandlung der Dispepsie werden wissenschaftlich erklärt. Die Verdauungs-Organe werden nicht nur in interessanter und lehrreicher Weise beschrieben, sondern sind auch von den besten Künstlern illustriert. Dieses Werk wurde mit recht „Ein Buch das zur Gesundheit führt" benannt.

Sie können es nicht bestehen, diese wunderbar gütige Offerte zu übersehen. Dieses Buch gibt Ihnen nur für Ihre Anfrage um dasselbe, Informationen, welche Sie sonst viel Geld kosten würden. Schreiben Sie Ihren Namen und Adresse deutlich auf die punktierten Linien, schneiden Sie d. Kupon aus, senden ihn noch heute an Gesundheits - Spezialist Sproule, 115 Trade Building, Boston, Mass.

Schneiden Sie hier ab.

Buch Coupon

Gesundheits - Spezialist Sproule, 115 Trade Bldg., Boston. Senden Sie mir kostenlos, wie in Ihrer Anzeige angegeben, Ihr Buch über den Magen, seine Krankheiten und deren Heilungen.

Name .....

Adresse .....

Phone 1708

Wir wünschen allen unseren vielen Kunden

Fröhliche Weihnachten

und ein

glückliches neues Jahr

Ihre Weihnachtsbestellung für Weine, Likör u. Biere

werden prompt erledigt.

In unseren Kellern haben wir die ausgewähltesten Weine, wie Französische, Portugiesische, Spanische, Deutsche und Kanadische, wie auch die besten Whiskies, Liquöre und Biere, die auf dem Markte zu haben sind.

Ein ausgewähltes Lager, von dem man für die Weihnachten das Beste auswählen kann.

Postbestellungen werden nach allen Teilen der Provinz versandt.

Adresse:

Julius Mueller

Das Haus der Qualität

Toronto St. und 10th Ave. Regina, Sask.

Wenn Sie Ihr

Getreide nach dem Duluth Markt

versenden, senden Sie es an die

Standard Grain Company

Duluth, Minn., U. S. A.

Schreiben Sie uns um genaue Versandt-Instruktionen. Wir sind eine Kommissions-Firma, und das Geschäft von Sendungen ist unsere Spezialität.

Wir bezahlen alle Drafts, wenn Verladescheine beiliegen. Alle unsere Verkäufe werden persönlich von einem Mitgliede der Firma besorgt. Wir können Ihre Interessen auf jedem Markt vertreten.

Wir geben Ihnen als Referenz die „First National Bank", Fargo, N. D., und „City National Bank", Duluth, hinsichtlich unserer Verläßlichkeit.