Library Processing Centre,
Serials 2206 E. Mall, U.B.C.
Van. BC V6T 1Z8
Dec. 31/85

VOL. 66 NO. 49 May 25, 1990 庚午年五月初二日 五期星 日五廿月五 年〇九九一 版1第

大漢公報
The Chinese Times
PRINTERS AND PUBLISHERS
PUBLISHED EVERY DAY EXCEPT SUNDAY AND HOLIDAYS BY THE CHINESE FREEMASONS IN CANADA PUBLISHERS LTD.
THE OLDEST CHINESE DAILY NEWSPAPER IN CANADA. ESTABLISHED SINCE 1907
Second class mail registration number 0009
NO. 1 EAST PENDER STREET VANCOUVER, B.C. V5A 1S9
Phone (604) 685-8575
Fax. (604) 685-1196
本報創刊於一九〇七年

天氣報告
多雲間有陽光
最高溫度17度
最低溫度9度

加拿大金融監督官員提出警告
加經濟衰退危機暗伏
宜小心貸款以防爛賬

（加新社渥太華電）加拿大金融監管機構提出警告，警惕呆滯的地產市場會拖垮銀行和信託公司。

加拿大金融財務機構監督米高·麥肯思週三在衆議院發言時指出，受地產不景影響最大的是在大多倫多地區，危險性會更高。

目前銀行和信託公司仍有大量的資金投資在地產界。但自從今年利率大幅上升以來，許多買家因無法負担過重的銀行供款，被迫違訂，上述的情況已導至加拿大一家位於大多倫多地區士加堡市的地產公司宣佈破產。

麥肯思是加拿大負責批出銀行及信託公司營業執照的官員，他向衆議院表示，他的機構正在密切注視一些款額特別大的貸款的動向，以避免出現爛賬的情況。

但他也表示，銀行和一些大的信託公司現時在批出貸款時也採取了謹慎的措施，以防止無法取回資金。

他說，他們的機構早在一年多前已預見到這些情況出現，一些大銀行也開始限制批准大筆的貸款。

八十年代初的經濟衰退曾造成加拿大二家銀行倒閉，一家是加拿大商業銀行，另一家是諾思蘭銀行。

不過，他又指出，目前的情況尚未如八十年代初期一般嚴重。

醫生診費談判未克如期舉行
但已排期下週恢復談判

（片士佐治市卑詩省政府與醫生改期改行醫生費談判。

省政府人事科助理副廳長莫沙星期四說，雙方已同意將談判延遲至下週的另行選定的日期舉行。

他說，卑詩醫生協會上星期五提出的修正建議是今次談判改期舉行的原因。

他解釋說，在談判過程中，有關的一方經常檢討自己與對方的談判進度。政府於上星期以來仍未準備就緒，因此趕不及在昨日（星期四）舉行談判。

卑詩醫生協會談判代表拉溫勞在星期三假片士佐治市舉行的一次學習會中解釋醫生所提出的最新建議。

在該卑詩省中部市鎮舉行的學習會，共有大約七十多名醫生出席。

拉溫勞說，醫生協會的建議包括一項三年分年加費辦法，每年加幅分別爲首年百分之五點八，其餘兩年均爲百分之五點四。所有加幅均低於舊建議內的加幅。根據舊建議，首年加幅爲百分之六點一，其餘兩年每年爲百分之五點五。

財政廳長古維利說，政府與醫生協會的距離越拉越遠，尤其於十五個月前談判開始的時期。

醫生在片士佐治市舉行學習會時，市內的醫生診所照常開門，但上午十一時至下午三時一段時間內病人預約的求診時間一律再次編排。

甘碌市的醫生星期四亦停診舉行學習會。

墮胎法案再闖一關
修正提議全被否決
首相穆倫尼仍採謹慎態度

（加新社渥太華電）聯邦的墮胎法案在國會又再取得一大勝利。衆議院投票否決了支持墮胎和反對墮胎雙方要求修改該法案的建議。

衆議院前日否決了十一項要求收緊墮胎管制的提議，反對該提議者比支持者多九十票之多。

但衆議院同樣否決了新民主黨企圖放鬆墮胎管制的要求，而反對者更比支持者超過一百四十票。

首相穆倫尼和司法部長甘寶在投票後都採取了謹慎的態度，不對該法案所可能造成的影響發表任何評論。

衆院尚要對該個墮胎法案進行三讀，而最後投票則至少要到下週二才能進行。

溫哥華社區學院學費
九月開始加費
數之定不費經份部補彌

溫哥華社區學院決定於今年九月起增加學費百分之五。

學院校董會以六比三的票數通過加學費。五課程一期平均學費將由四百五十元提高至四百七十二元五角。

蘭格拉學院學生會辦事人哈士敦說，長遠來說，加幅不算大。但對學生來說，眼前的影響問題則應加以考慮。

學院主席格拉咸說，學院的一份省政府撥款比去年多百分之六點五，僅足抵銷通脹。

他指出學院仍在擬製其預算案，因此，現在爲時尚早，未能預知是否需要削減課程計劃以便有餘資應付其他開支，包括導師的開支在內。

蘭格拉學生會表示已請求校董會增加課程以適應學生的需求。

商業市中心住宅大厦
向高空發展計劃受阻
發展商與市議會各執一詞

（溫哥華訊）擬在商業中心克文街興建摩天住宅大厦的一位地產商，指責溫哥華市議會阻撓該大厦的建築計劃。

該地產商格蘭說，由於市議會決定該大厦須將其規模縮減一成，地產公司或者要取銷其建築計劃。

市議會係於上週通令該地產公司PCI GROUP縮減巧屋街口克文街八三三號的未來大厦的規模。

署理市長泰萊說，市議會恐怕PCI GROUP的原來計劃的居住密度過高，並且可能創下先例，而爲商業中心南區的其他發展商效法。

另一方面，溫哥華古斯蘭奴區居民反對區內興建者英房屋，但反對失敗。

他們聲稱擬在西十二街夾威尼蘭興建的四層高共有四十六單位的者英房屋有居住密度過高之嫌。

但溫哥華市議會的評議局星期三一致推翻居民所提出的論點。

溫哥華國際護理公司主席里蒙於會議結束後說，公司將於今年夏天動工興建該批房屋，並預料可於明年啟用。

吉斯蘭奴居民由一位建築師漢恩領頭提出反對該房屋計劃，他們說，者英房屋與附近的家屋不配合。

居民主張延擱建屋計劃一年，以便聽候一個居民委員會研究鄰近工業地區更改用途，作爲住宅區發展。

漢恩說，該居民委員會預料可於今年內向市議會提出建議。

穆倫尼在衆議院宣佈
與若干省長個別商議
盡最後努力挽救米治湖協議

（渥太華加新社廿四日電）穆倫尼首相星期四分別與若干位省長舉行會議，設法盡最後努力挽救米治湖協議。

他在衆議院宣佈於昨日星期四在其官邸內先後與亞伯達省省長葛提和安大略省長彼得遜舉行會議。

他宣佈上述消息之前，已連續三星期四晚與各省長通電話，就挽救米治湖協議問題交換意見。

他對衆議院說，在現階段中，值得審慎與各省長開會，爲有實用的首相與省長聯席會議作好準備。

他說，聯邦與省政府關係部長梅里於域多利女王日長週末假期前赴各省聽取意見後，已提出方法來減少有關仍未解決的事項的歧見，和使到首相與省長聯席會議有成功機會。

馬經刊在第二版

加拿大金融監督官員提出警告
加經濟衰退危機暗伏
宜小心貸款以防爛賬

（加新社渥太華電）加拿大金融監管機構提出警告，警惕呆滯的地產市場會拖垮銀行和信託公司。

加拿大金融財務機構監督米高·麥肯思週三在衆議院發言時指出，受地產不景影響最大的是在大多倫多地區，危險性會更高。

目前銀行和信託公司仍有大量的資金投資在地產界。但自從今年利率大幅上升以來，許多買家因無法負担過重的銀行供款，被迫違訂，上述的情況已導至加拿大一家位於大多倫多地區士加堡市的地產公司宣佈破產。

麥肯思是加拿大負責批出銀行及信託公司營業執照的官員，他向衆議院表示，他的機構正在密切注視一些款額特別大的貸款的動向，以避免出現爛賬的情況。

但他也表示，銀行和一些大的信託公司現時在批出貸款時也採取了謹慎的措施，以防止無法取回資金。

他說，他們的機構早在一年多前已預見到這些情況出現，一些大銀行也開始限制批准大筆的貸款。

八十年代初的經濟衰退曾造成加拿大二家銀行倒閉，一家是加拿大商業銀行，另一家是諾思蘭銀行。

不過，他又指出，目前的情況尚未如八十年代初期一般嚴重。

政府需時考慮新建議
醫生診費談判未克如期舉行
但已排期下週恢復談判

（片士佐治市卑詩省政府與醫生改期改行醫生費談判。

省政府人事科助理副廳長莫沙星期四說，雙方已同意將談判延遲至下週的另行選定的日期舉行。

他說，卑詩醫生協會上星期五提出的修正建議是今次談判改期舉行的原因。

他解釋說，在談判過程中，有關的一方經常檢討自己與對方的談判進度。政府於上星期以來仍未準備就緒，因此趕不及在昨日（星期四）舉行談判。

卑詩醫生協會談判代表拉溫勞在星期三假片士佐治市舉行的一次學習會中解釋醫生所提出的最新建議。

在該卑詩省中部市鎮舉行的學習會，共有大約七十多名醫生出席。

拉溫勞說，醫生協會的建議包括一項三年分年加費辦法，每年加幅分別爲首年百分之五點八，其餘兩年均爲百分之五點四。所有加幅均低於舊建議內的加幅。根據舊建議，首年加幅爲百分之六點一，其餘兩年每年爲百分之五點五。

財政廳長古維利說，政府與醫生協會的距離越拉越遠，尤其於十五個月前談判開始的時期。

醫生在片士佐治市舉行學習會時，市內的醫生診所照常開門，但上午十一時至下午三時一段時間內病人預約的求診時間一律再次編排。

甘碌市的醫生星期四亦停診舉行學習會。

墮胎法案再闖一關
修正提議全被否決
首相穆倫尼仍採謹慎態度

（加新社渥太華電）聯邦的墮胎法案在國會又再取得一大勝利。衆議院投票否決了支持墮胎和反對墮胎雙方要求修改該法案的建議。

衆議院前日否決了十一項要求收緊墮胎管制的提議，反對該提議者比支持者多九十票之多。

但衆議院同樣否決了新民主黨企圖放鬆墮胎管制的要求，而反對者更比支持者超過一百四十票。

首相穆倫尼和司法部長甘寶在投票後都採取了謹慎的態度，不對該法案所可能造成的影響發表任何評論。

衆院尚要對該個墮胎法案進行三讀，而最後投票則至少要到下週二才能進行。

汽車意外受傷
速見大律師
BERNIE SIMPSON

＊ICBC汽車意外，個人損傷法庭訴訟服務
＊有專人作中文翻譯
＊免費諮詢（勝訴後，始收律師費）

溫市唯一只處理汽車意外賠償事件之律師行
我們支付所有個案中的費用
個案完成後，始收律師費

RESTRICTED LAW PRACTICE TO ICBC CAR ACCIDENTS PERSONAL INJURY AS RESULT OF AUTOMOBILE ACCIDENTS

734-2272

999 WEST BROADWAY, SUITE 750, VANCOUVER B.C.
百老滙西街999號750室（夾OAK街）BCAA大厦內

IGA plus
THERE'S MORE IN STORE

2949 MAIN ST. VANCOUVER
370 E. BROADWAY VANCOUVER
2611 E. 49TH AVE. VANCOUVER

A級新鮮靚鴨 Fresh Grade "A" Ducks	$1.69 Lb.
白菜 Bok Choy	29¢ Lb.
紹菜 Sui Choy	39¢ Lb.
太平洋金香米 Golden Pacific Frag Rice 20 Kg.	$16.49
鑽石牌珍珠筍 Diamond Whole and Cut Baby Corn 14 Oz.	89¢ Each
鑽石牌馬蹄 Diamond Sliced and Whole Waterchestnuts 8 Oz.	69¢ Each
媽媽公仔麵 Mamee Noodles 85 gr. 6 Varieties	6 for $1.00
嘉頓威化餅 Garden Wafers 200 grams. 7 Varieties	79¢ Each
生抽王 Superior Thin Soy Sauce 750 grams.	79¢ Each
雙燕牌米粉 Double Swallow Rice Vermicelli 500 grams	89¢ Each

東成 L.B. FURNITURE LTD. 傢俬
2836 Commercial Dr. Vancouver
☎ 873-5017 Open 7 days a week

SPINE BOX. & MAT. 2 Pcs.
Single $179
Double $199
Queen $239
RICHARDS
Single Bed B.M. $139
Single Mat. ONLY $79

Spinal pedic

SPINAL PEDIC BOX. & MAT. 2 Pcs.
Single $219
Double $259
Queen $299

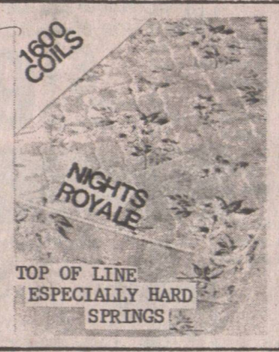

NIGHTS ROYALE BOX. & MAT. 2 Pcs.
Single $499
Double $599
Queen $659

L.B.FURNITURE discount CARD
free coffee table at purchase of any leather sofa set(3pcs)
$100.cash back at purchase $1400-$1800(except sale item)
free lamp on purchase $800--$1000.(selected item lamps)
we pay sale tax on all BEDS.
coffee & end table 10-15% OFF.

5 Pcs. Bed Room Suite
dresser, mirror, nightstand, headboard

Reg. $599
Sale $399

5 Pcs. Bed Room Suite

dresser, tri mirror, chest, nightstand, headboard
Reg. $699
Sale $499

5 Pcs. Bed Room Suite
dresser, mirror, chest, 1 nightstand, headboard

Reg. $659
Sale $459

6 Pcs. Bed Room Suite
dresser, mirror, chest, 2 nightstand, headboard

Reg. $1099
Sale $799

DIRECT IMPORT WHOLESALE PRICE GUARANTEE!
清貨大減價