# TAI HON KONG BO LTD.

THE CHINESE TIMES

PUBLISHED DAILY EXCEPT SUNDAY, AT

443-445 CARRALL STREET VANCOUVER, B. C.

Volume 25, No 73
Twelve Six-column Pages
$9.75 Per Year

ENTERED AT THE POST OFFICE AT VANCOUVER, B. C., AS SECOND CLASS MATTER

Phone Seymour 7092 (WEDNESDAY.) February 20 1924 P. O. Box 260



價目表

本報每日本埠派到每月收銀七毫五若郵不到貼郵票寄上每月收銀壹元英屬各埠及美國每年收英金九元七毫五半半五元三個月二元七五一月一元中國及外國每年收英金十五元除禮拜日外曾接日呈閱無論取閱久暫報資均先惠之幽定閱報不奉呈

本報司理部啓


中華民國十三年二月二十號

夏曆歲次甲子年正月十七日

# 大漢公報

甚卷(星期叁)三號

## 代論

### 趙煜先生在古巴灣城致公堂演說詞 三續 (記者渭川)

余此後之任務。多在於籌捐。先到未市卡利該。處昆仲。熱血加人壹等。余壹身既備受歡迎。深銘五內。復即日開會籌捐。除昔年所捐者外。此次捐得唐銀貳萬員。據此間昆仲言。將來仍可以再捐六七千元。隨捐隨滙云。非具愛黨愛國之真誠。其能若是乎。余欲速完任務。遄返申江。故在處逗留時刻極少。即別往順善兩省矣。此處昆仲。熱血不減於未市卡利。捐欵尤爲踴躍。對於黨務之鼓吹。則盡心盡力。所辦正言報。主任者就爲難得。全用真籌版以印刷之。以該處兄弟之衆。儘可以成一日報。第墨國形勢。爲鐵路所限。將一國劃而爲三。交通上殊形不便。本國之報紙。反不如由美國來者之較捷也。余嘗逐埠往與各昆仲磋商。所至無不以至誠相待。計現時捐欵。以此成績最優。其見義勇爲之氣概。能不令人拜服耶。余因急欲來灣。與諸昆仲相見。於是又匆匆就道。肩行李以辭行。今幸安然抵埔。既蒙馬丹沙各兄弟見愛。多方設法。使得於翌日上船。不致耽擱時日。又蒙會長伍君于遂。親送出城。厚誼隆情。永銘心版。今復蒙灣城兄弟如此厚意。歡宴幾無虛夕。感激奚如。今者與諸兄弟共處一堂。使余得此機會。壹傾所行之輕過。此起易得者乎。將來而尖尾架。而中美。而加拿大。吾敢信其聞風而起。努力輸將。其成績必能躊躇滿志也。深望我昆仲盡力之所能。馬負千鈞。蟻馱一粟。累寸成丈。聚粟盈升。則我巍巍聳華夏。赫赫昭滬濱之五祖祠。可計日而共觀厥成矣。此余來美洲第貳次聯絡之成績。足堪告慰於諸昆仲者三也

聯絡工夫已完。則洪門久渙之精神。自能散而復聚。而穩藏不顯之潛勢力。亦可伸張而發揚。皇皇然而光燦神州。赫赫然而威震華夏。猛虎一鳴。百獸震恐。大巫壹出。小巫氣喪。爾時雖中國婦孺。當曉然當世之有洪門。且深知洪門有旋乾轉坤之能力也。如是。則我洪門於政治界。實業界。當然佔極大之位置。可以左右中國矣。雖然。此乃精神上之表示耳。然苟無堅固不拔之基礎以維繫之。使精神有所附麗。其能保此勃發之精神。不至再有渙散之一日乎。由吾人於聯絡感情以後。不能不再做一番切實工夫。所謂切實工夫者維何。即固定基礎


▲本報司理部啟事

惠閱本報先生雅鑒啟者本報向蒙賜顧報務日加發展茲又辦到全副新字粒加聘各地通訊員務期訊息快捷靈通以副閱者雅意惟本報經費全賴報費爲週轉仰未賜交報費者請照付上欠單惠下俾得照常付閱無論初定閱與常閱須將尊處住址寄來方易於從事抑更改住址要新舊住址付來此盼

高雲 啓者本公司厚集巨資專辦祖國大帮油糖茶片打街東 萬源昌 門牌一廿五百華埠

MAN YUEN CHONG CO.,
125 Pender St. E. Phone Sey. 8657 Vancouver, B. C.

米京菓海味蘇杭雜貨各色顧綉美術品最靚五格八花蔴雀牌男女欵裝各色鞋襪發行取價特別從廉以圖久遠交易如蒙惠顧格外歡迎並接理香港各埠滙兌快捷妥當無悞

喊線(詩麼)八六五七

司理人 張華勳 張炳堅 張培炘 張懿培

葉求茂
代理詩丕亞鐵路車紙
諸君入埠請到永生接洽

北京酒樓 株

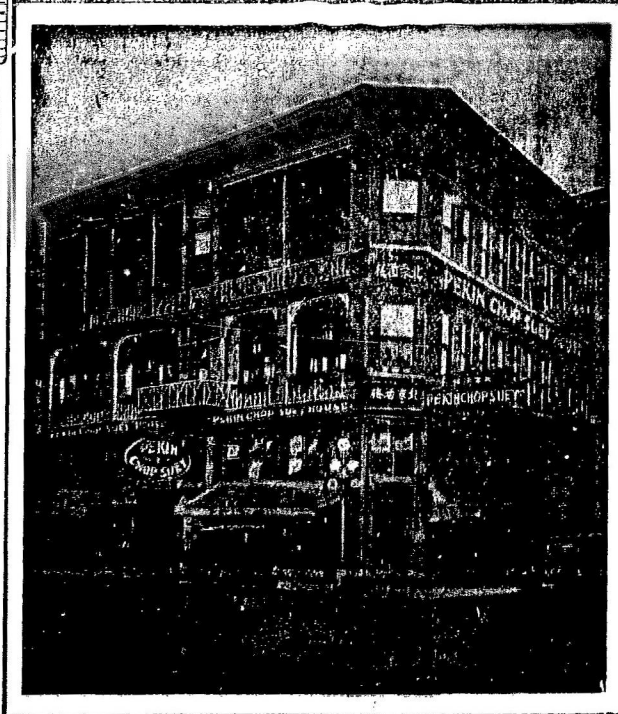

片打街西門牌第五號

英屬加拿大雲高華埠

電話詩毛 七六三四

PEKIN CHOP SUEY

5 PENDER ST. W. VANCOUVER B. C.

▼○▲本報啟事

本報現辦到全副新字粒印刷玲瓏承印中西文件印就各式五色旗信箋信封五色旗名片魚濕入魚紙仔登工數紙登工數部裝釘大小條部價甚相宜仰僑胞光顧

本報各伴賒借向爲經手是問概與本報無涉此佈 本報司理部啟

委路慎雙靴鋪

新春夏名靴各式男子靴由四元四毛五起女子光皮與緞面靴七元五毛另各式靴由五元起請來賜顧

WILSONS SHOE STORE
157 159 Hastings Street West
Near Cambie Street,

詩丕亞輪船公司

拾四日到上海

拾陸日到香港

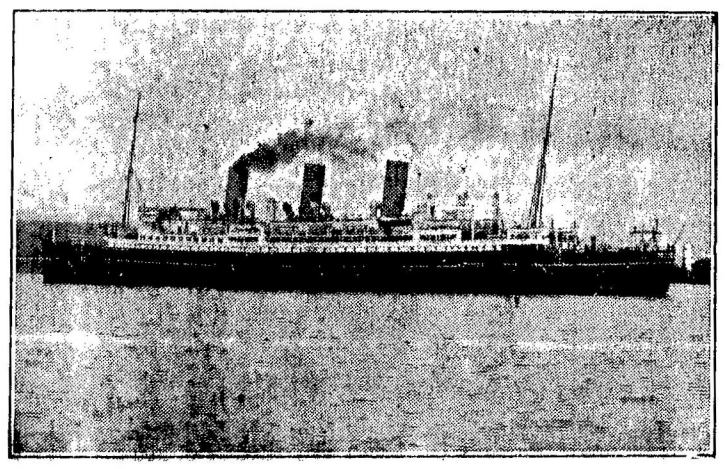

各船不往小呂宋

特別佈告

亞洲皇后與俄國皇后直埋上海碼頭以便搭客上岸遊覽此佈

僑胞旋唐注意

由雲高華啟行日期

俄國皇后 三月六日
澳大利皇后 三月二十日
亞洲皇后 四月十號

東昌客務總司理司徒旋佈

司徒旋通信住址
SETO MORE
Asiatic Passenger Agent.
Canadian Pacific Rly.
VANCOUVER, B.

客務總司理火士打
J. J. FORSTER
General Agent
Ocean Traffic
VANCOUVER, B.