# 卡城洪門機構聯合交代盛況

（卡城訊）本埠洪門民治黨，達權社，體育會，實業部等機構，已遷章，於去年十二月十一日選出，八四八五年度新職員，經於元月十五日下午一時半在洪門禮堂聯合舉行新舊職員交代典禮，是日各洪人依時參加盛況，由各部門書記報告全年之財政進支，並將各種文件銀兩交出，由監督馬立檢收無訛，交與書記馬汝芬，黃悅聽等接管，交代儀式開始，由胡儒司儀，監督黃錫強監誓，領導全體職員宣誓完畢，請民治黨主委馬若夢，達權社長龔利，實業部總理張榕楠，體育會長雷瑞強等發揮新猷，繼請全體洪人團結互助，和衷共濟，集中意志，保持本黨以往立場，爲僑胞謀福利，計演講者，有本黨顧問黃開強，張炎欣，陳健民，勞逸達等次第發揮，各以雄詞偉論，每舉全場報以熱烈掌聲，殿由社長龔利答謝，禮成茶會雲衆，洵盛會云。

## 加外交部重申不在台設機構

（多倫多電）加拿大外交部東亞事務局局長約翰·哈德溫最近宣佈加拿大政府不準備在台灣設立辦理簽證的機構，也不參與那裏任何加拿大私人的活動。

哈德溫是在皇家約克飯店舉行的新聞發佈會上說這番話的。他重申：「我們同台灣沒有關係。」

加拿大駐中國大使高文補充說，即使在加拿大和中華人民共和國建交之前，台灣在溫太華曾設有「使館」，加拿大在台灣也沒有官方機構。

## 防癌會募經費

（雲高華訊）加拿大防癌協會卑詩省及育干分會，現時繼續募善款，並舉行一項沿門募經費運動。任何人士欲了解防癌會的工作情形及願意協助該會進行籌募工作，將無任歡迎。欲知詳情，請電八七九一五七三六。

## 育干宣佈參加八六年博覽會

（雲訊）育干行政特別區宣佈參加一九八六年世界交通運輸博覽會，爲第二個加拿大行政特別區參展。

西北行政特別區已於省政府參展，該五省爲，亞省，沙省，安省及古壁省，育干行政特別區參加一九八六年世界交通運輸博覽會，爲第二個加拿大行政特別區參展。

## 雲市中心東區建廉租屋提供低入息及單身老人

（雲訊）雲哥華市政府已正式批准撥款二百三十萬元在市中心的東區興建廉租屋。

據消息透露說，將興建的廉租屋柏文大廈選定的地點爲亞力山大街六百三十號。該柏文大廈將有五十六個單位，主要是提供給低入息和年齡較高的單身書英人士。

在市議會通過撥款提議後，市長哈葛發表評論說：「亞力山大街柏文大廈的興建具重大意義，它爲一個城市如何在居住方面給予貧窮人士適當照顧提供了良好的模式。」

這座廉租柏文大廈的興建主要是出市中心區居民協會贊助的。

在獲悉市政府同意撥款撥地以幫助柏文的興建時，該協會的發言人說，他們看到低入息的人士能獲得關心和照顧，感到十分高興。

目前廉租柏文的興建尚在與加拿大房屋按揭公司洽商簽約階段。

此外消息來源又說，市議會在討論撥款時，曾有過爭論，一位市參事說，此舉是浪費納稅人的金錢。另一位市參事則表示，對新建的廉租屋柏文是否能眞正提供給最需要的人士感到疑惑。

市中心東區居民協會的發言人則表示，雖然入住廉租屋的標準並沒有明文釐訂，但有一個甄選委員會會對申請入住人的資格認眞審核。

## 卑詩三間大學宣佈增加學費

（雲訊）西門菲沙大學及域多利大學將小論卑詩大學之後，宣佈增加學費，此舉可能意迫學生罷課及其他方式進行抗議。

據卑詩大學報告，爲應付省府削減開支，卑大決定限制第一年級學生入學人數，平均學費亦增加百分之三十三，今年秋季開始，外國留學生入學費用亦將增加。而四門菲沙大學學費將增加約百分之廿二，域多利大學學費約增加百分之廿五。

## 圖脫色狼之手女子跳河逃避

（雲哥華訊）一名芳齡廿四歲的裸體女子，被一名色魔姦淫污辱，跳下菲沙河以便逃走。

據警方報告：一名伐木排工人看見有多名男子欲污辱該名婦女。探員加倫斯利密稱，後來該女子被送至桑尼斯醫院經診療後已醫即出院。

## 堅盛頓耆英會舉辦生日晚會

（雲訊）堅盛頓華人耆英會二月份活動節目已排定每星期二，四。上午之英語班，星期三中午之公民入籍班，星期四十時半之土風舞班，星期六上午九時半至十一時半之太極拳劍外，另有新節目如下：二月七日早上十時半至十一時半由區志賢先生講「交通安全與你」，八日下午一至三時新春座談會，十日星期五（農曆正月初九）下午五時半，在格蘭胡街九八七號漢宮酒樓爲一，二，三月份生日會員祝壽及春節聯歡聚餐，六時入席，每位餐費十二元，歡迎會員壽星偕家人親友參加。十四日十時半及十一時半，由盧文慶先生作指壓示範。十五日星期三早九時半旅行夏里信溫泉，回程參觀酒廠，成人收費十五元，小孩十二元，包括溫泉門票及午餐一頓，泳衣毛巾自備。廿一日十時半至十一時半，由李馬田先生用幻燈片介紹北美風光，二十二日下午一時半至三時，由關活平先生續談音樂常識。二十八日上午十時至十一時半，由易潤基陳健洪兩位談講家庭儲蓄計劃。二十九日星期三下下一時至三時由黃昇講「閒話旅遊」。

較多時間，在新春期間與兒孫團敍，特由一月廿九日起放春節假至二月六日止，在假期內暫停活動，二月七日起恢復如常。春節聯歡餐券及溫泉旅遊券已在該會發售。

## 特稿

## 中國重視長城的保護工作

石松

至此中斷了，一直到二百年后道光皇帝即位時才又在某些地方開始修築。但在清朝（一六四一一九一一）被推翻后，長城便不再起防禦工程的作用，而是作爲歷史文物而存在，聽取大自然的擺布。

據史訊載，長城的修建始於公元前六世紀，一共有二十多個諸侯國和封建朝代修築過長城，它們所修建的長城超過五萬公里。中國今天有十幾個省報告其境內有長城，僅在內蒙古自治區便有一萬五千公里的長城。

明代長城是人類建築史上的奇迹之一。如果把修建明長城所用的土方和石方修成一道一米厚五米高的墻，可繞地球一周有余。從位於渤海邊的山海關的「天下第一關」一直延伸至山西省的這一段，是明長城修得最好的一段。墻迄砌着石板，墻內是土和碎石，墻頂鋪着三至四層的磚。用磚作爲修築長城的材料是從明朝開始的。從山西以往的明長城主要是土長城了。明長城在重要關口處墻頂一般寬得可供五匹馬并肩而行，在明長城的大部份，墻頂約三米寬。

在五十年代早期，中國政府在山海關，八達嶺和嘉裕關這三處修復了長城，這三處三十年來吸引了數以百萬計的旅遊者。

公衆的抗議導致決心全面保護長城。現在要求各長城沿縣的縣政府負責保護通過境內的長城使之免於繼續遭受人爲的破壞。許多地方修復了著名的參觀點。爲保護長城，各縣政府貼起了布告，宣傳政府的政策，違反者要受到懲罰。

因爲大自然對長城的破壞是不可免避的，現在各地正對長城進行調查，同時進行測量，畫圖和照相。這些資料，包括發現的碑刻，都作爲文物資料被保存下來。（下）

## 中山的「迪士尼樂園」

（僑鄉音訊）

僑鄉中山縣爲了拓展旅遊事業，最近與港商合資興建了一個迪士尼樂園式的遊樂場所——長江樂園。

長江樂園位於中山縣五桂山長江水庫堤壩的旅遊區內，青山綠水環繞，環境十分優美。

當遊客抵達長江樂園門前，迎面是一座巍峨的門樓，看上去令人有似曾相識之感，再看清楚一下，就會發覺，原來這座門樓是仿照著名的山海關城樓的模式建造的。

樂園的範圍頗大，總面積四萬平方米，建築古雅別致；遊樂設施項目也不少，花樣新穎奇特。香港至今還沒有這樣規模和新穎設施的遊樂場所。細數了一下，大大小小的遊樂項目有「翻滾飛車」、「太空飛碟」、「宇宙漫遊」、「風馳電掣」、「激流探險」、「龍騰雲霧」、「碰碰磁車」、「蹦蹦跳跳」、「電子遊戲」等約有十幾個。

最引遊客注目和感興趣的是那個直徑足有十二三層樓高、巍然聳立半空中的大圓圈式翻滾飛車，男女老少遊客紛紛買票試坐一下。飛車有連結着的六個車廂，坐上座位後，每人有一個固定的軟皮圈供套在胸上，以確保安全。滾車開動時，先向右升，走動稍爲緩慢，不感測怎麼驚奇。當爬到圓圈時，忽聽得數聲警號，接着便快速的後退，迅即作一百八十度急速的翻滾；然後又轉到左面的斜坡，又迅速地回轉另一次一百八十度的翻滾。這兩次大翻滾可不一般了，令人感到頭昏目眩。

自從開幕以來，長江樂園每天都接待數以千計的各地遊客，並贏得了普遍的讚譽。

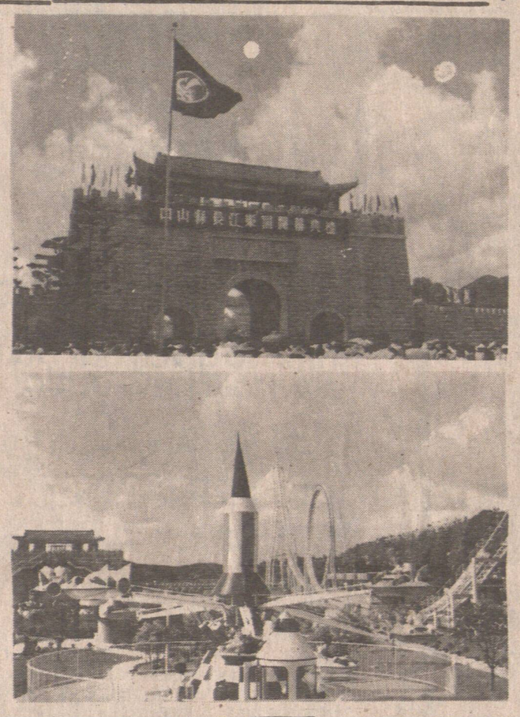

上圖爲仿山灣圖門樓建造的長江樂園正門，下圖爲「空中飛碟」——一項十分刺激的遊戲。

## 加拿大卑詩省環境廳發言人，片士佐治埠區獵獵野外生活經理史蒂維列報告：一名獵獵野外生物學家自星期一起，曾射殺死約二十隻狼，此事成爲和平河地區各界人士爭論的問題。

該名環境廳發言人稱：他們且計劃使用直昇飛機射殺狼群。

## 本汝比栢文內一留學生被殺

（雲哥華訊）本汝比區加皇家騎警正在調查上星期五發生加拿大公路五九六二號一家柏文內，一名年廿歲外國留學生被殺斃命的案件。

據警方報告：該名留學生姓名未有公開透露，要待至與親屬接觸時才公佈。該留學生是廿星期五下午一時被發覺被人殺死。

警方已將一人扣押，涉嫌與此案有關，但至起訴時才公佈他的姓名。


香港市場批發 九龍市場門市
236 E. PENDER ST., VANCOUVER, B. C. V6A IT7
溫哥華華埠片打東街二三六號·電話：669-5840
最新運到大批
崧子（補腎養顏）
TCC泰國椰奶
潮州魚丸，蝦丸，墨魚丸。
泰國鳳標香米，糯米，好味春卷皮
生力鷄麪，肉躁麪
廣西各欵補藥酒
吉林人參露酒

興華參茸行
專門經營
參茸補品 地道藥材 膏丹丸散 中藥配方 魚翅燕窩 京果海味 零沽批發 郵購代寄
歡迎垂詢
中藥部
由中醫師胡智主行理題問藥中關有答解費免
506 MAIN ST. VAN. B. C.
地址：溫哥華緬街 506 號
電話：683 3838

標準冷器電器
Standard Appliance Service
電話：689·6695 327·7137
修理安裝 免費估價
雪櫃 爐頭 製雪機
乾洗衣機 冷氣機
洗碗碟機 商用冷氣
柏文電器 合約保養

棠氏凍房電器
TOM APPLIANCE SERVICE
1861 WILLIAM STREET VANCOUVER, B. C.
電話：253-4706
24小時服務
·免費估價 ·取貨送
修理 裝置設計
乾洗衣機 · 爐頭雪櫃
大小凍房 · 凍櫃 · 制雪機
空氣調節 · 家庭電器

NEW 84 LASER
最新型
壹萬三百二十七元
COQUITLAM PLYMOUTH CHRYSLER
941 6611 D 7557 526 9666

CROWN LIFE INSURANCE CO
VANCOUVER PENDER AGENCY
442 MAIN ST. VAN. B.C.
BUS. 685-1091 RES. 738-4545
歡迎來電查詢 免費提供資料
終身壽險 傷殘保險 休退計劃 息入保險
團體健康保險 商業合夥保險 終身年金計劃 房屋貸款計劃
國語、英語、粵語、客語、四邑語
THOMAS TSANG 曾湯

看完本報即請訂閱

唐人街物業
出租
※ 片打夾緬街，有冷氣設備及一流裝修寫字樓出租，面積由400至1600平方尺。
※ 緬街，1800平方尺鋪位。
出售
※ 餐館生意連實業出售，百餘萬。
※ 全新裝修寫字樓·75尺地。
詳情請洽伍慧芬 ANDREA ENG（全權代理）
電話：(604)681-4111
MACAULAY NICOLLS MAITLAND INTERNATIONAL
Real Estate Brokers Consultants. Managers Established 1898


通告

本總會館一月八日全體會員大會決定：（一）關於一九八四年度選舉新理事一事，決定暫延期舉行。何時選舉，另行通知。（二）關於解決本會館理事會與實業部（即基金委員會）之間的權職與領導關係問題和關於研究修改本會館章程等重大問題，決定於一月廿九日（星期日）下午一時至五時，再次在本館召開會員大會，並請本會館法律顧問前來協助，加以解決。敬希本館會員，到時踴躍參加，共策進行。特此通告。

全加開平總會館啓

一九八四年一月十六日

代柬

本會館謹訂於一九八四年正月廿九日星期日下午一時舉行慶祝成立第五十九週年紀念典禮並治潔茗同日下午六時假座華僑酒家歡宴並有抽獎節目助慶恭請邑人友好屆時駕臨助慶指示禮儀曷勝欣幸

雲埠岡州會館謹約

地址：140 E. HASTINGS ST. VANCOUVER, B.C.
電話：681·4578
附注：席金 成年人每位收十元。婦女收八元。十二歲以下小童收五元。六十五歲以上者老會員盡足義務者免收席金要預早報名以便編席。

代柬

本社謹訂於一九八四年二月五日星期日下午一時在洪門禮堂舉行成立第六十五週年紀念典禮暨洪門機構聯合春讌敬治潔茗同日下午六時假座華僑酒家設宴聯歡

統請

中國洪門民治黨駐加國總支部，各支，分部
達權總社，支社，暨洪門附屬機構暨各叔父昆仲嬸姆坤妹屆時駕臨指示禮儀曷勝榮幸

卡城達權社同人敬約


華安國貨公司
VAN CHINA TRADE CENTRE LTD.
550 Main St., Vancouver, B. C. Canada V6A 2T9
電話：(604)681-8531
中國國際書店
擴大徵求一九八四年各種期刊長期訂戶。凡訂閱：
中國畫報（中英文版）
中國建設（中英文版）
中國銀幕（中英文版）
中國對外貿易（中英文版）
上海畫報（中文版）
照原價一律八折優待。截止日期：一九八四年一月底止。歡迎各界僑胞訂閱，勿失良機。

榮記麵家
WING KEE RESTURANT
6260 NO. 3 ROAD RICHMOND B.C.
電話：270-1825
位於列治文區第三路 6260 號
寬大停車場即 HUDSON BAY 百貨商場對面
開張日期 敬請留意
本號特聘香港名廚師主理
◎粥粉麵飯 ◎明爐燒鵝 ◎家鄉風味
◎水餃雲吞 ◎精美小菜 ◎歡迎外賣

VIDEO FAIR 平霸 視聽中心
39 E PENDER ST. VAN. TEL: 687·2293
代理各大名廠視聽影音器材（附設修理部）
PHILIPS CTC-6R 轉台機 ~~$160~~ 特價 $119.99 部
PIONEER 汽車音响 一律八折
代理：PIONEER TOSHIBA ZENITH AIWA JVC
大平賣
日本名牌空白錄影帶

| | | 每盒 | 一打以上 |
|---|---|---|---|
| 3小時 | BETA L-500 | $10.99 | 10.50 |
| 4½小時 | L-750 | $12.99 | 12.50 |
| 5小時 | L-850 | $14.49 | 13.99 |
| 6小時 | VHS T-120 | 10.25 | 9.99 |

最新運到中文唱片唱帶

精工 錄影音響修理
VIDEO & AUDIO SERVICES
4390 FRASER STREET, VANCOUVER, B. C. V5V 4G3
七天營業 近28街
大小修理 精工快捷
價錢公道 歡迎比較
特爲 全加拿大免費保養服務中心
以下各名廠的錄影機，音響器材，電視機等產品，只要買於加拿大國內，無論何處，如在保養期內，可得到免費修理，免費服務，專爲方便和給僑胞更好的服務
AUTHORIZED WARRANTY SERVICE CENTRE
ZENITH, SANYO, FISHER SONY, RCA, TOSHIBA, AIWA
VCR, VIDEO DISC, STEREO, TV.
特設 先鋒牌汽車音響修理與安裝
Tel:876-8320


請熟手中文打字員

本報聘熟手中文打字員，須有中學程度及快速打字能力，有報社經驗者更佳。有意者請於辦公時間，到華埠片打東街一號面議


百靈樂器行 PERLIN MUSIC
107E EAST PENDER STREET
VANCOUVER B.C. V6A 1T6 CANADA
TEL.. (604) 682-1913
專營：樂器 樂譜 唱帶 修理 中西樂器 鋼琴調音
個別教授：古箏，揚琴，二胡，琵琶，簫，笛，笙，及專曲演唱。