燈閣

短篇小說

絲女黑幕（二）

（錦悅）

惟其窟甚秘：非有稔熟者作介紹：不能嘗個中滋味也：珍等受此靡風所薰陶：奢習所環迫：遂亦加入其中：此後便樂不思蜀矣：一日：何某以事往容奇：順過桂洲訪其表兄：表兄固該地一尊幽探勝之客也：于杯酒之餘：談及本地之個中風味：因介紹一女工名麗卿者：以消永夜：何以客窗枯寂：亦樂一爲之：不料於靚面之餘：再三審視：知爲己妻：不覺髮指目裂：幾欲殺之：後再四思維：亦覺無補於事：乃强自抑制：思得一計：時方盛暑：乃出外購得沙梨數枚：命伊去皮：麗卿從之：乃左手按梨：右手持刀：切成小塊：尙餘一顆：何忽曰：切成如此細小：不容余口也：汝可按梨：余自切之：卿又從之：何乃藉此小刀：猛刺其指：創甚深：但以金錢驅使：亦無可奈何：忍痛而裹其創口：

是夜：亦相與燕好：翌晨：何即與表兄作別：匆匆返家：佯稱病重：請母卽接妻回：及夕：見其傷痕猶在：仍用布包裹：乃問曰：卿何故得此創痕也：豈工作時爲沸水泡傷耶：珍曰：否：日前與姊妹修額刀傷耳：何作冷笑曰：誤矣：何卿之善忘若是乎：事隔不過兩日之久：便忘所以：卿何不憶及切沙梨時爲人所傷哉：珍大驚失色：知黑幕被人揭破：繼審視其夫：卽前夕切沙梨時爲其所傷之客也：當時聲顫氣嘶：跪地求恕：何乃從容曰：人各有志：卿既樂爲之：余亦不必干預：況古人云：君子成人之美：則余亦豈敢破壞卿之美舉哉：翌日：請其母來：盡告此事：遂逐之大歸：珍羞憤交並：追悔莫及：一時天良發現：是夜自縊而死：（已完）

佬之稱謂

（澄齋）

廣東的女人：都稱異性們爲佬：比如你個佬：長衫佬：這一類的話頭：在我們貴省那一處地方：都可以聽到的：但是在珠江流域以北的婦女們：就沒有這種稱謂：這也許不是沒有歷史的關係吧：原來佬是獠的訛誤：康熙廣東通志卷二十八：凡浮海自東西二洋來者皆是海獠：由此可以曉得對於陸居的蠻民：可以稱他做山獠或洞獠：而由東西洋來的人：都可以呼他做海獠船了：這一個名稱：是表示悅愛呢：還是表示憎惡：依我的見解：是表示悅愛的成分多：而表示憎惡的成分少：我們在金瓶梅這一類書上：可以見着女人在歡情熱烈的時候：口裡要喚她的對方做達達或是親達達：這因爲元朝蒙古民族：入關之後：人家都喚他做達子：達達的名稱：正是達子的轉變：一個女子對於異性：熱愛到極点的時候：常有甚麼可憎才寃家的叫喚：婦女們對於歡情熱烈的對方：而稱爲達達：正和廣東婦女：對於熱愛的男子稱爲獠：是一樣的意義：

東南紀聞說：「番禺有海獠雜居：其最豪者蒲姓：本占城之貴人也：後留中國以通來往之貨：居城中：居室侈麗：富甲一時：」依這麼看來：當時當海獠是揮金如土：漸漸拿金錢來把握着我們廣東婦女的心：所以我們廣東的婦女：對於獠的稱謂：不但是表示愛：還含有拜金的性質：不過依這麼說：好像太侮辱我們廣東的女性：惹起女界團體的反響：其實稱男子爲佬的話是一般下層的婦女：智識階級的婦女：決沒有這種稱謂：所以我敢放膽寫出來

君忘日賊侵奪我土地．屠殺我同胞乎．答曰．永矢弗諼．

德頒新優生律

▲神經衰弱生理上有缺陷者

▲政府決定不准其再生子女

德國政府近日頒布新法令：凡神經衰弱：或患瘋癲病：以及患重要遺傳性生理上之缺陷者：概不得再產生子女：政府方面對於此舉之意見：謂健全父母所產生之子女：大約平均不過一二人：而身體腦筋不健全之父母：亦同時產生：無數同樣身體腦筋：不健全之子女：此等不健全之子女：終須由國家爲之撫育：每年國庫支出之數：不下數百千萬：而此亦卽取之于產生健全子女之健全父母者也：故以現狀而論：除厲行消滅彼等之生殖力外：別無其他救濟良方：故政府認此新法令：乃屬慈善之法令：而將來亦必蒙其福利云：再則政府方面：爲不欲人民認此法令爲一種對於體弱或腦弱之人民之懲罰：故刑事犯不列入消滅生殖種類之內：而對於刑事犯生殖之處置：將另訂條文：此新法令自明年一月一日起實行：

會考餘談

（泰山）

羊城中學生畢業會考結果既宣佈：各校多有自誇其成績者：聖心嶺南培正培英等均不劣：最劣者市西某女校：送考者十餘人：完全及格者不過一數：邇日此中人多認爲可恥事：有銳意刷新之說：是則拜會考之賜矣：至於各縣成績：則盛傳某縣爲最高：某縣者：某文化巨子桑梓地也：向不以學風優異著：傳說如此：當可值人注意：要之奇談百出：都含有訕笑用意：木高招風：名高招毀：世之不樂成人之美：以誣謗他人爲足快：時之口舌者：比比皆是：此大人長者所當一笑置之者也：

秋柳

和王漁洋原韻

梵宮舊侶

西風吹斷美人魂　倦倚闌干獨掩門
夢裏春華還似醉　鏡中眉黛不留痕
傷心倩女渾無主　薄命明妃尙有村
卿自飄零儂落魄　悽涼身世最難論

其二

寂寞江城壓曉霜　蕭蕭瘦影拂銀塘
玉門風急愁聞笛　閨閣寒侵恨滿箱
賸有芳魂依處士　欲將幽怨訴空王
天涯飄泊渾難定　飛入紅樓又錦坊

其三

一天涼露冷霑衣　回首繁華已似非
灞岸行人空感喟　章臺識面認依稀
應隨紫府神仙去　休逐黃塵野馬飛
怪底近來憔悴甚　東皇薄倖竟相違

其四

珊珊玉骨最堪憐　一縷芳魂幾化煙
流水栖鴉聲寂寂　曉風殘月恨綿綿
空教翠質傷遲暮　待舞柔腰望隔年
賴有黃鶯相婉戀　夕陽慰語小橋邊

送劉君秋園歸國

（何三美）

看君歸棹與雲馳　銀笛一聲賦別離
似我臨歧情惓惓　贈行無物祇吟詩

雲埠華區最大最好之酒樓是

北京酒樓

每日午后一時開至晨早三時

（電話）矢廈壹三五

廣金舖

（珍）

十足金葉　中西首飾
鑽石玉器　靚猫眼石
各欵鐘錶　各式眼鏡

喊線（詩廈）八〇六九

Quong Chin Co.
39 Pender St. E. Vancouver, B.C.

◎患病者注意

▲萬應搜毒葯精　大檐三元　小檐元半

人生之最可歡者莫歡於問柳尋花：然花柳一症又由於尋歡得來：若染着花柳毒不從毒淺而速治之：誠恐其毒深入：精神虧損：變症百出：此藥精專治新舊花柳黃白血濁或小便刺痛鵝頭鹹疳餘毒紅粒楊梅疔毒橫弦芒菓魚口便毒便覺筋骨疼痛皮膚作癢等症男女合用：服之立刻消除：永無復發之患

此藥精之特色凡服此藥精白發百中無辛苦無吐嘔無牙痛無阻工作之患每次服藥精壹粒兩點餘鐘見効使毒由大小便而去自然全愈無損身體無碍子嗣

▲滋陰壯陽葯精每罐一元

此藥精能補氣血健脾滋陰健腎强筋活絡壯陽補陰凡有先天質弱病後失調頭暈眼花腰膝酸軟四肢不遂夜夢遺精夜多小便陽事不舉陰虛陽痿等症服此藥精立見奇效

都城李市弼街醫生舉操氏

Gu Tao She 60 Elizabeth St.
Toronto, Ont.

▲雲高華埠廣萬生公司代理

花柳專科

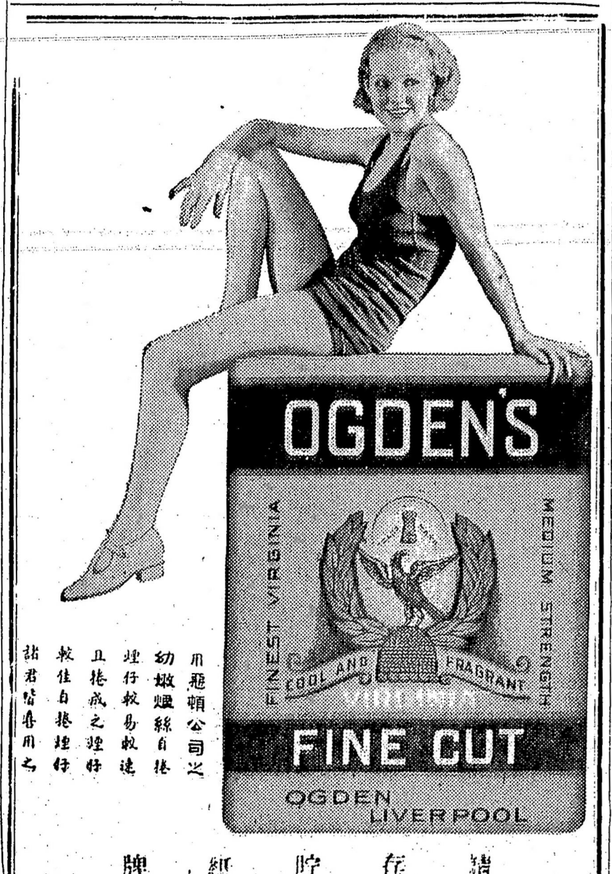

用飛頓公司之幼嫩烟絲自捲煙行較易敏速且捲成之煙好較佳自捲煙行諸君皆喜用之

請存貯紙牌

香港天壽堂姑媳丸

治婦女經病白帶不育
非常靈驗百發百中

海狗鞭健腎丸

治男子腎部虛弱腰膝酸軟

中外各埠商店均有代理

總發行　香港　德輔道中

溫哥華代理　活生行　金利源

風行全國　名播環球

雲高華埠　金利源

GIM LEE YUEN LTD.
71-77 Pender Street East
Phone Sey. 899-[illegible] Vancouver B.C.

本店開張卅餘年專辦祖國蘇杭雜貨參茸藥材者名膏丹丸散男女儒履鏹皺絃索小貨水貨不論發行零沽極表歡迎且今本店更擴充營業特派伴回國創設香港金利隆辦庄凡各貨物親自督選價廉物美一經交易並知貨真價實與別不同也

特設滙兌局

鑽石金玉器貴飾時錶發客

本號發出之滙票廣東各埠市隨時找換港紙同胞榮趾自滙自收尤爲利便

金利源興記林　舉振啟　鈞洽

◎新到◎

水仙花頭　增城等花米江廣種常胞各朱各油新上
各種枝乾　新絲絲到
甜蜜糖薑　萬平特惠食茗蘭海雜萱
男女絲巾　大小花瓶　顧繡檀面　發行零沽極表歡迎

◎接製◎

藥粉藥丸
工精快捷

萬源昌謹啓

加拿大　萬源昌

MAN YUEN CHONG CO.
102 Pender St. E. Vancouver, B.C.
Cable Address Mycco. Phone Sey. 8657

雲高華埠

本公司常有威靈頓煤炭、生晒乾松柴、供送快捷價錢相宜

司理人吳季謙

拔萃柴炭公司

800 Taylor St. Vancouver, B.C.
Phone Trinity 6301
（電話）寸汝地六三零壹

◎雲高華埠（美）（和）（棧）

▲精製臘味發行

本公司採用上等材料精製臘味發行
之色佳取價
光顧各貨久矣膾炙人口
顧一界嘉客大小
一律歡迎

Mee Wo Jan Co. Ltd.
317 Carrall Street Vancouver B.C.
Phone Sey. 8705

雲高華埠

白羊樓書庄

Bok Young Low Book Shop
90 Pender St. E.
Vancouver, B.C.

十週年紀念
所有書籍
大廉價
五折
目錄印備函索即奉

醫西

悅如徐

Dr. Philip Y. Chu, M.D

住宅 Fair. 6647
醫館 High. 1176
藥房 Sey. 7963

（電話）

醫館門牌
430 Dunlevy Ave.
Vancouver B.C.

統理男女老幼內外全科花柳雜症
面華人協和教會新禮拜堂
十號即霜偈對李威街四百三

（在館時間）
朝十一點至十三點
下午三點至五點
晚間七點至九點
特別時間另議

醫館現遷往