TAI HON KONG BO LTD.
THE CHINESE TIMES

Volume 25, No. 43
Twelve Six-column Pages
$9.75 Per Year

PUBLISHED DAILY EXCEPT SUNDAY, AT
443-445 CARRALL STREET VANCOUVER, B. C.

ENTERED AT THE POST OFFICE AT VANCOUVER, B. C., AS SECOND CLASS MATTER

Phone Seymour 7092 (WEDNESDAY.) Jan. 16 1924 P. O. Box 260

作目表
價目本埠派到每月收銀七毫五若郵不到貼郵票寄上每月收銀壹元英屬各埠及美國每年收英金九元七毫五半年五元三個月二元七五一月一元中國及外國每年收英金十五元除禮拜日外皆按日呈閱無論取閱久暫報資均先惠電函定閱恕不奉呈本報司理部啓

大漢公報

中華民國十三年正月十六號
夏曆歲次癸亥年十二月十二日
廿五卷（星期三）四號

本社論說

孫陳果言和耶

（仲緝）

孫陳釋嫌修好之說。據內地消息。屢言之而不見實現。今孫陳言和。又復喧騰於一時。豈傳聞之虛耶。抑果有是事耶。記者未暇爲之判斷。第敢信孫陳之分而必合。兩方皆非誠意。既非誠意。縱能暫合於俄頃。必不能永合於久遠。到庖可決孫陳兩方今日復合。明日必分。既分之後。其怨愈深。其禍愈烈。何以故。以孫文之大炮政策、萬不能見容於陳炯明之實踐主義。以陳炯明之聯省自治主張。亦不見許於孫文之唯我獨尊量度。兩方背道而馳。正如風馬牛之不相及。又安有言歸於好。永無反目之可言耶。或者曰。孫陳言和之時機、前日則相去甚遠。（前數月段祺瑞派吳光新赴粵。爲孫陳作調人。）今日則已互相接觸。從孫文一方面觀。孫則受制於滇軍。征收機關。悉備截收。軍事調動。呼應不靈。親生子之許崇智。憤而他適。元老派之胡。廖。鄒。相率遠颺。衆叛親離。臨老無靠。欲與陳抗。終歸失敗。不如因風轉舵。得陳之歸來。尤勝於日見阨於滇軍。更以滇軍之叛服靡常。一旦反側。性命難保。是以新入粵之湘豫軍。奉孫命令。監視滇軍。滇軍於臥榻之旁。不容他人鼾睡。對於孫之信任不專。又生疑惑。近日王垂鈞之通北。范石生之請孫下野。携貳之情狀畢露。孫此時情見勢絀。懷念舊雨、與陳言和。當在意中。在陳炯明方面觀。陳所恃爲後援者一吳佩孚。吳若不爲陳之援手。勢必餉械兩絀。軍心瓦解。則大事去矣。且陳炯明夙昔聯省自治之倡議。與吳佩孚中央集權之主張。絕端反對。吳助陳成功。即爲自己樹敵。此吳之對陳。可決其無十分托重事機之必要。不過利用陳炯明以牽制孫文。然後使直系之沈鴻英。（沈爲直系第十七師師長）坐收漁人之利。觀於陳軍戰勝河源。戰勝平山。戰勝石龍石灘。勢將直下廣州。而直系方本仁。沈鴻英等。按兵不動。上觀。致令湘豫兩軍。參加聯軍戰團。孫得以反敗爲勝。可想而知。皆因吳佩孚之忌陳成功。以致功虧一簣耳。陳炯明亦深知吳氏不予己以重權。竟以粵督理畀諸沈鴻英。如果今日逐孫。亦爲他人作嫁衣。否則。兩敗俱傷。爲直系傀儡。擴張地盤。於一己本身。反結深仇於孫氏。不如偶與孫文委蛇。漸釋前嫌。厚養實力。以觀將來政局之變動、此陳與孫言和、未始無因也。即此兩說。記者未敢贊同。此不過或人一種神經過敏之論調。未

▲本報大刷新廣告
本報宗旨純正消息靈通
久蒙僑胞賜顧彌深感激
茲爲擴張生意及饜閱者
諸君雅意起見特大加刷
新者數事如次
（一）辦到全副新字粒玲瓏悅目
（二）闢特別電訊欄凡有關於祖國消息特別快捷詳確
（三）加聘各地通訊員傳達消息

萬源公
MAN YUEN CHONG CO.,
125 Pender St. E. Phone Sey. 8657 Vancouver, B. C.
啓者本公司厚集巨資專辦祖國大帮油糖茶米京菓海味蘇杭雜貨各色顧繡美術品最靚五格八花蔴雀牌男女欵裝各色鞋襪發行取價特別從廉以圖久遠交易如蒙惠顧格外歡迎並接粵港香港正舖萬源隆省港各埠滙兌快捷妥當無悞
電話（詩歷）八六五七
司理人 張拳勳 張炳堅 張培炘 張培燾

詩丕亞輪船公司
本公司各船
拾四日到上海
拾陸日到香港
不往小呂宋
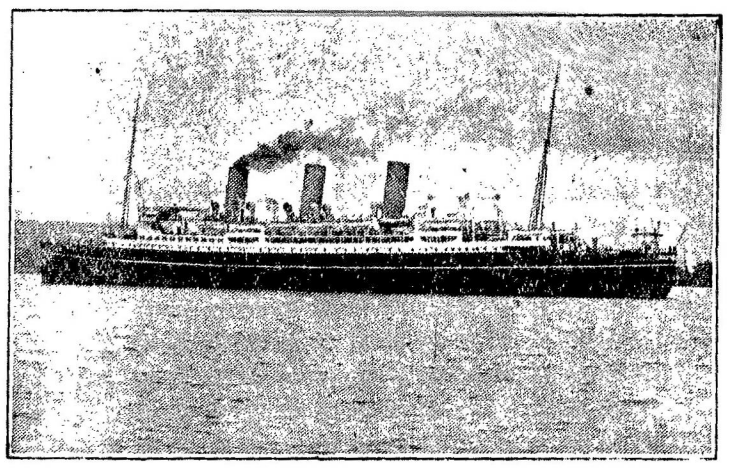
▲特別佈告
本公司各船到上海時。特備小輪。以應親友登岸遊覽地方之用
謹此本告。請爲鑒佛
僑胞旋唐注意
由雲高華啟行日期
澳大利皇后 正月十七日
亞洲皇后 二月七號
俄國皇后 三月六日
東亞客務總司理司徒旋佈
址住信通旋司徒
SETO MORE
Asiatic Passenger Agent.
Canadian Pacific Rly.
VANCOUVER, B. C.
打士火埋司總務客
J. J. FORSTER
General Agent
Ocean Traffic
VANCOUVER, B. C.

北京酒樓
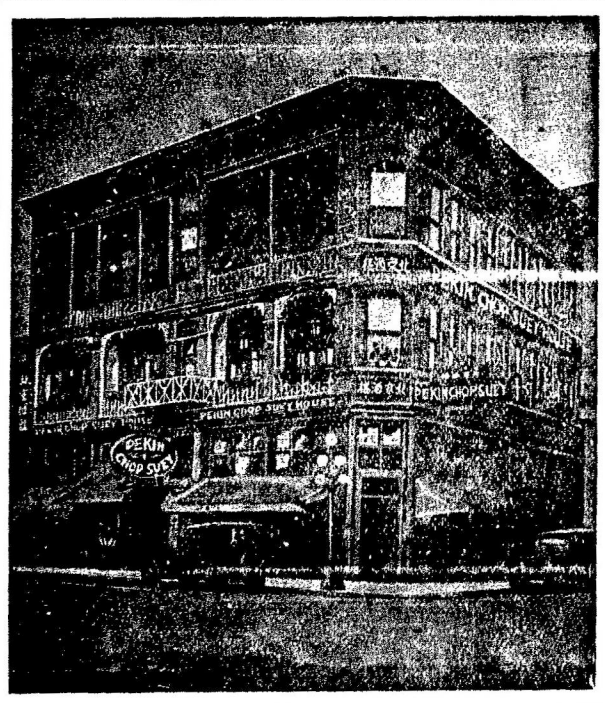
門牌第五號 尼打街西
英屬加拿大 雲高華埠
PEKIN CHOP SUEY
5 PENDER ST. W. VANCOUVER B. C.

▼◎雲寧致公堂十叁年職員
會長 黃耀棠 議長 李常炳 財政 吳應坤 交際 吳樹早 書記 黃潤文 監督 羅俊焯 交際 麥廷宜 書記 梁沈良昌 監督 馬榮女 董事 李耀保 評議 黃錫潮 罩 李耀雲 李長 鄭常緒 李壽恒 沈揚 調查 黃栢 關定鴻 梁明滄 李栢 黃榮賢 劉邵松暖 麥均 保 黃英 吳錦扶 周祥 關雄 蘇結 關 羅 李茂石 敢 羅俊焯 黃炳和 陳孔穩 梁邦幹 黃栢 李 梁 關 黃 李 核數

◎◎暗市黨公堂十三年職
會長 黃阜 交際 李傍基 財政 李基鈺 書記 陳鍾嵩 監督 呂奈澤 調查 呂 呂 黃信 呂作幹事 黃 呂 梁養 評議 梁 梁 梁