呂良偉黃日華兩個光頭

「屬的」小生剃了頭的模樣見得多了，「無線」小生剃頭幾時見？這次該台為了拍《佛山贊先生》，已有多位小生剃了頭參加演出，其中就有呂良偉和黃日華。

呂良偉、黃日華，這兩個獨當一面的小生，在《佛山贊先生》是別有心思的。因為，他們都有「無線」安排他們合作演出《佛山贊先生》硬朗的氣質，呂良偉雖然剃了鬍子，但是，他演丁力的那股勇猛，仍然保持。兩道濃眉，充滿正氣，令人不敢正視。黃日華則帶一點冷峻，深沉，不易捉摸。「無線」力捧這兩位新進硬派小生，可謂知人善用！

（圖為呂良偉（上）和黃日華剃了頭的模樣）

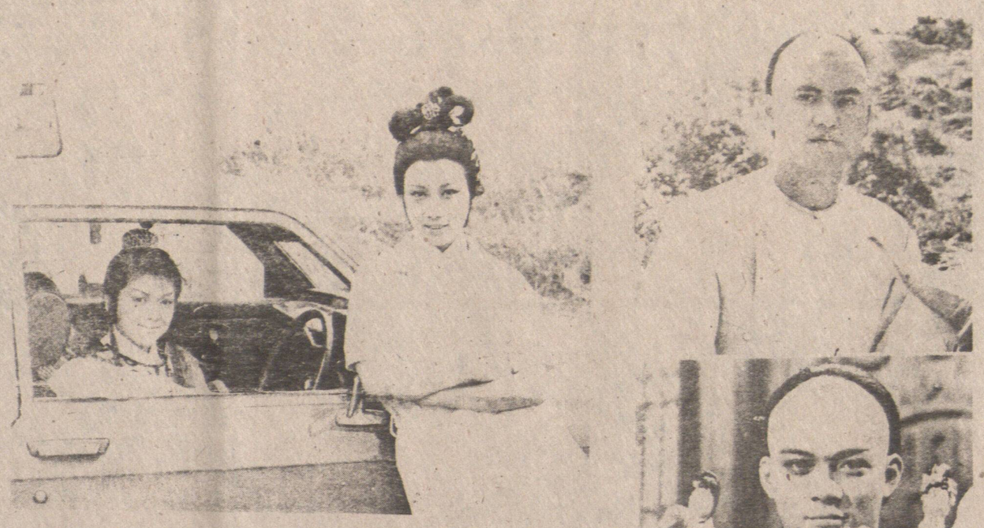

楊門女將（汪明荃）英桂穆。征出車汽坐，發待裝整將女門楊在坐則（串反寶寶馮）廣文楊，旁車在倚，暇以整好（。「火撻」備準，室駛駕

楊門女將有三角戀愛

馮寶寶楊盼盼歐陽珮珊合作

楊盼盼飾飛鳳公主大顯武功

《楊門女將》已開始拍攝，在拍造型，二人的角色對調，楊盼盼現飾飛鳳，將照當日，記者不見楊盼盼，原來她去了拍《佛山贊先生》外景。

在《楊》劇中，楊盼盼飾飛鳳公主，歐陽珮珊飾楊排風。本來，歐陽珮珊飾演飛鳳的，但她因為身體不好，所以要求「無線」放她一馬，讓她減少拍武打戲，因此楊盼盼，歐陽珮珊為救寶寶而死，結果寶寶與楊盼盼成婚。

《楊門女將》昨日拍出鬧戲，借用「邵氏」片場一地方拍攝。參加演出的演員有：汪明荃、馮寶寶、夏雨、曾慶瑜等。他們在大清早七時便開工，拍到很晚才收工，雖然辛苦，但他們拍得很開心。

《楊門女將》由王天林監製，耗資頗巨，但這劇陣容強大，看來演員將演多場大場面的戲，昨晨那場出鬧戲只是序幕罷了。

劇中尚有一段三角戀情，描述歐陽珮珊愛上馮寶寶，但馮寶寶另有相好——楊盼盼，歐陽珮珊為救寶寶而死，結果寶寶與楊盼盼成婚。

芳芳嘉禾合作 條件談妥簽約

蕭芳芳曾分別與嘉禾、邵氏談過合作拍片的事，可是她仍會與嘉禾合作為主。

她說，邵氏的方逸華在與她聯絡時確深具誠意，但方姐太忙，未有再與她聯絡。而嘉禾却主動的提出多個合作方法，包括包拍，嘉禾與高韻各出一半資金，或是嘉禾出資，芳芳出力，經過幾番磋商，決定採最後一方法，目前雙方在談論合作條件，只待簽約。

顧嘉輝提前返港 為楊門女將作曲

顧嘉輝遠赴美國深造半年，前晚偕妻返港。在今後兩年內，他亦不準備離開香港，縱然對深造音樂仍大感興趣，但暫時還未選定那一處地方。

在半年時間裏，顧嘉輝基本上已完成其課程，由於他主修編曲，所以，在這方面之收益最大，至於作曲則非上課而能有所幫助，到底亦需靈感培養。

此外，他對電影方面之配樂亦有進一步得益，而電子音樂也令他大感興趣，但礙於樂器並不普遍，故此，他未能仔細鑽研。據他表示：目前美國已不再流行的士高及搖擺樂，時下所受歡迎之音樂也較輕抒情，無奈這類樂曲過於西化，相信並不適合香港。

美國在編曲方面之技巧甚高，此行隔別半年，他感到香港之音樂並未有多大改變，因此，顧嘉輝有意改革一下香港之音樂，希望從而創出新境界，但話雖如此，他還得看定形勢，同時這亦非他一人之力量所及。

顧嘉輝自言在美國半年來，仍為作曲而努力，他原定在七月十日才返港，為了楊門女將只好提前起行，回想起留美期間，他與無錢常保持密切聯絡，同時更試過一晚接六個長途電話紀錄，而他亦曾為打長途電話一晚付出二百美元。

「楊門女將」在今日開始錄音工作，現時還差一首樂曲便大功告成，至於他與無錢之合約剛在今年一月時簽下三年新約，故是次返港自然仍為無錢効力。

「楊門女將」陣前調角 歐陽佩珊飾侍婢 楊盼盼改演飛鳳

楊盼盼本在「楊門女將」中飾演楊排風一角，現時其角色已與歐陽健康欠佳，因此經研究，現時其角色已與歐陽佩珊、馮寶寶及楊盼盼三人，在劇中將而歐陽佩珊、馮寶寶及楊盼盼三人，在劇中將搖身一變為飛鳳公主。

日前「楊門女將」拍有一段三角戀愛，最後攝造型時，因她正忙於楊盼盼便與寶寶終成眷錄影「佛山贊先生」，屬。所以未有出現。由於楊排風為侍婢身份，在最後關頭時，卻挺身迎救楊文廣，故戲份在尾段才較為重要。

至於飛鳳公主，武場甚多，而楊盼盼為打得之人，剛加上歐陽珮珊健康欠佳，因此經研究，現時其角色已與歐陽佩珊、馮寶寶及而歐陽佩珊、馮寶寶及楊盼盼三人，在劇中將楊盼盼三人，在劇中將有一段三角戀愛，最後楊盼盼便與寶寶終成眷屬。

蔡楓華與戚美珍，將在無線新劇中合作。

邵氏出納部被窃數百元

邵氏出納部昨日發現攝中的「無毒不丈夫」大門有被人撬開跡象，出納員隨即向警方報告。邵氏出納部被爆窃，初步估計損失約數百元左右。由於邵氏所聘用的臨時演員每日出糧，不少香港獨立電影公司對此非常關注，希望將公司製作送予參展，藉以穩固港製影片在台灣市場的地位。

鄧光榮的大榮公司拍出納部經常有小部份現欵存在。

邵氏公司出納部設在影城之內，且必須通過邵氏大門守衛才可以進入。

鄧光榮趕拍新片 希望參加金馬獎

由於台灣「金馬獎」影展，有意參加今年台灣「金馬獎」影展。去年鄧光榮曾應該影展負責頒獎項，且更表示：將計劃將範圍擴大，會送出其公司的作品參展。

林建明復出 眼炎漸痊癒 避免新刺激 不貼眼睫毛

林建明因眼部淚腺發炎，遵醫生吩咐，在家休息近一個月後，昨復出工作。她表示眼部仍在康復中，由於重現螢光幕演出，為免化粧品刺激眼部，所以，她說已不黏眼睫毛出鏡。

平時，她晚上收工返家，都是自己駕車的，現在，醫生却叫她盡量減少在晚上駕車，因迎面來的車子之燈光刺眼，偶一不留神，則意外易生。

沙姐說在休息期中，暫時將工作放下，身心得到舒暢，人也胖了不少。

◁林建明的一雙美目，經月來之休養醫治，已在康復中。

影視消息

馬敏兒 抗議曝光過度

馬敏兒日前向「麗的」提出抗議，認為最近連播三部劇集《再會太平山》、《浮生六劫》及《人在江湖》，都有她的一份，雖然《浮》劇及《人》劇是重播的，但觀衆一晚見她三次，總是不好，曝光過度，對藝員不是好事，因此她特別提出抗議。

特警雙雄其中一雄 大衛蘇改行拿結他

曾經憑演出電視片集《特警雙雄》而成名的男主角大衛蘇，目前不但在影視圈享有盛譽，就是在樂壇上也開始走紅。

這一陣子，荷里活的娛樂圈中人，就好像大兜亂似的，影視明星如大衛蘇，奇連伊士活，甚至連珍芳達也要轉往樂壇發展，大開金口。相反地，樂壇上的歌星如比提美娜、比知兄弟樂隊等，却紛紛轉向荷里活發展。

據大衛蘇透露：「既然身為藝人，對每種不同的演出，當然都要嘗試一下。我目前除了灌錄個人大碟外，還將會不斷的開個人演唱會呢。」

不過，大衛蘇却仍然未忘記他原來的身份。所以在六月中旬，他便應CBS電視合的邀請，實行再次演出電視片集。

大衛蘇最後還說：「荷里活的工作環境，現今很混亂，因此我才另向樂壇上尋求新的發展。」

大衛蘇正在演唱

Wong's Insurance Service Ltd.
黃氏保險服務有限公司
#1-1726 W. BROADWAY
公司736-4925住家435-9698
廿四小時服務
辦公時間：星期一至星期五上午九時至晚上六時　星期六上午十時至下午四時
□專代人壽，汽車、船、房屋住客等各類保險
□兼營汽車轉手買賣稅，續購燕梳新汽車號碼牌等。另有建築商建屋保險。○人壽保險包括有意外保險（十萬元每年費五十元）及家庭計劃保險。○人壽平安保險十足賠償（三十歲購十萬元者每年供一百七十二元）可續期及轉他類保險。○集團及牙科保險（最少要三個人）○遊客及往外地旅遊醫藥保險。○R. R. S. P. 退休減稅計劃（代選派最高利息銀行▲I. A. A.（入息平均分期納稅有利減少扣稅款項數目）如有委托可憑除本公司或派員到府上及商店辦理購買事項，書英八折優待。
I.C.B.C. MOBILE AUTOPLAN SERVICE

銀龍公司
YIN LONG CO. LTD.
535 Gore Ave. Vancouver, B.C. Tel
Tel. 689-7324
燒臘肉食　撚手鹵味
中西什貨　新鮮瓜菜
代理台灣頂好牌：
冷凍包點餃子、梅菜包等　即蒸即食佳品。
樽裝罐頭、辣椒蘿蔔、榨菜、鹹酸菜等
價廉物美食品。
多倫多、滿地可、溫地爾、點間頓、卡技利各埠均有代售。
歡迎零沽批發

YIELD 國際駕駛學校 STOP
International Driving Academy
師資優良　經驗豐富　歡迎補鐘　免費接送
專人教授　考取筆試
收費最平每小時 $18
特價課程 $139 八小時
校長：林伯篪　地址：386喜士定東街
電話：684-3044　684-6039

周愛權 周慶偉 視光博士
驗眼配鏡專家
精配隱形眼鏡
Jack K. Chow O.D.
Raymond S. Chow O.D.
Optometrist
Tel. 685-8231
518 Main St., Vancouver, B.C.

余景輝會計師樓
會計，核數，稅務，商業，產業管理及銷商。
地址：雲高華片打東街二百號二〇三室（緬街夾片打街）
辦公時間：星期一至五上午十時至下午五時半星期六十二時至四時
電話：669-4406

朱氏裝修
電話：433-9784
免費估價　大小工程　土庫間格　裝修改建　政府牌照
另有長期合約
文柏璽小理修

SUPREME WOOD ENTERPRISES LTD.
2270 Woolwich Ave.
North Burnaby, B.C.
V5B 4A4
承接大小土木工程
商業住宅新舊裝修
房屋改建圖則設計
工作妥當價錢公道
A. CHIN　陳建良　291-0505

移民顧問
前任加政府移民官，
憑過去辦理複雜移民案件之豐富經驗，專設辦事處接受處理有關移民加拿大之一切問題，解決疑難。
自開業三年以來，享有成功的紀錄；服務費從廉，歡迎親臨垂詢。
Frank N. Moon & Associates Ltd.
525 SEYMOUR街，206室，VAN.
（辦公電話）684-6719

祺梁
KEE LEUNG
Phone: 254-1203
承接土木工程
商業樓面，新建重修，內外設計，樓宇土庫大小間格，天花外牆，油漆水電工程，專修屋頂瓦仔及熱氣灑青混沙平頂天面，一律接辦。
如蒙利用，免費估價。
地址：亞力山打街五〇四號。
電話：二五四-二二〇三
上午八時至十二時　晚上六時至十二時

汽車大貢獻
憑買主信用由銀行放欵充期
NEW 81 Skylark
四門轎車，紅色車身，背后玻璃有溶水熱汽，電力駕駛，有AM收音機
8195元
NEW 81 Grand Lemans
兩門車，V6自動車，電力駕駛，染色玻璃，美化車輪罩，AM收音機，背后有電力溶冰線
9295元
NEW 81 Firebird Esprit
V8發動機，電力駕駛染色玻璃，AM-FM收音機，有唱帶音樂，另有其他
11900元
NEW 81 Grand Prix
兩門車，HT型V8發動機，電力駕駛，軟毡座位，AM收音機，有唱帶音樂，背后玻璃有自動括冰器
9450元
WHEATON PONTIAC BUICK • GMC
325 — 12th Street New Westminster
526-2781

Fast Friendly Fair
Triple 'F' Auto Body Limited 至寶車身修理廠
ICBC Claims Handled Promptly. New Courtesy Cars Available.
汽車燕梳賠償服務
正當卑詩省汽車保險局人員進行罷工期間，而閣下之汽車遇到意外損壞時，以下是你應該採取的步驟。
（一）所有汽車意外損壞，凡超過二百元者，請電至寶車身修理廠。
2250 Heather (7th. & Heather) Vancouver, B.C. V5Z 3H6　Telephone: (604) 872-1637
（二）嚴重損壞時，請將你的汽車拖至上述地址，本廠主理人馮緝新君將會為你填報有關表格。凡超過二百元修理費者，請於事發後四十八小時內向警局報案。

誌里冷氣工程公司
專科大小商業凍房冷氣工程，設計裝置及修理。忠誠為僑胞服務。快捷妥當。
電話：八七二-一〇三九
八七六-一壹一二
3742 MAIN ST.
VANCOUVER B.C.

建築公司
聘請女秘書，要能講流利中英文能接線，打字，整理數目，對建築界有認識者優先錄取。
CORENG CONSTRUCTION CO.
305-145 KEEFER ST. VANCOUVER B.C. V6A 1X3