# TAI HON KONG BO LTD.

THE CHINESE TIMES

PUBLISHED DAILY EXCEPT SUNDAY, AT

443-445 CARRALL STREET VANCOUVER, B. C.

Volume 22, No. 3
Twelve Six-column Pages
$9.75 Per Year

ENTERED AT THE POST OFFICE AT VANCOUVER B. C. AS SECOND CLASS MATTER

Phone Seymour 7092 (SATURDAY, November 25 1922) P. O. Box 260

本報價目表
本報價目本埠派到每月收銀七毫五若派不到貼郵票寄上每月收銀壹元英屬各埠及美國每年收英金九元七毫五半年五元三個月二元七五一月一元中國及外國每年收英金十五元除禮拜日外皆按日星期無論取閱久暫報資均先惠空函定購恕不奉呈本報司理部啓


中華民國拾一年十壹月廿五

夏歷歲次壬戌年十月初八日

# 大漢公報

廿卷（星期六）三號

## 代論

### 黃盟長在古巴致公堂懇親大會之演說詞（三續）（紀者翰父）

予今以衰老之年。不以長途跋涉爲可畏。不以波濤險惡爲可懼。而遍遊各埠者。諸昆仲其亦任務之所在歟。予得爲諸昆仲告矣。

（一）闡發先烈之幽光　（二）培植後人之鴻基　所謂闡發先烈之幽光者。當從何著手。可分兩層辦法。（甲）建立五祖忠烈紀念祠。（乙）纂修洪門革命歷史是也。從來有大功於國家者。或圖形於麒麟閣以紀其功　或立表忠觀以誌其德　蓋報功崇德者當然者也。我五祖爲革命之鼻祖　艱難締造　篳路藍縷　布種子於神州　卒能掃除滿虜。還我山河。追本尋源。厥功爲偉　建祠答祀。其容緩耶。吾人今日無論若何艱難。對此根本事業　萬不能恝然置之。吾復以建祠之利益　爲公等言之。瞻仰巍峩廟貌。起崇拜英雄之心。曰此某人之寢廟也。此某人有功於國家。立此廟以祀之也。如是則局外人得以覩物思人　局內人不致數典忘祖　我五祖靈爽式憑。名留千古。雖死之日。猶生之年。其利一。祠廟落成以後。藉爲洪門全體機關　爲聯絡感情之總滙。海外同志之歸來者。藉爲聚首之區。他日政黨組成。用爲策畫之地。進退有據　內外一氣。其利二。當今優勝劣敗之時。弱肉強食之秋。欲防外侮之侵。須謀合羣之力。祠廟既成。則羣可合而侮可除　其利三。我洪門志士。或殉難國家或有功於黨務者。權衡勞績　配享先賢　獎既往而勵將來　其利四。此皆建祠之實效也。若夫纂修歷史　尤爲當務之急　昔人謂立德立功立言　稱爲三不朽者　皆藉史乘以廣流傳也。伊古以來。被專制之毒　謀人權之伸者。何世無之。然都予以大逆不道之搗亂割據之惡名。皆以無人爲之表揚幽光。顯明心迹。致壹冤莫白故也　我洪門志士　爲漢族爭人權　不惜昂藏七尺之軀　而爲之犧牲。浩然之氣　塞乎天地　光明之德　配乎日月。不有青史　何以表彰　昨年章太炎先生　慨然以纂修洪門歷史爲己任　章氏爲洪門之大文豪也　正宜趁此時機　搜羅事迹　判其罪功。一字之褒。榮同華衮。一行之惡。辱甚刀鋸　則洪門之宗旨　豈不日白於天地哉　是闡揚先烈之幽光者在此。

歷於培植後人之鴻基。其手續亦須分兩層。（甲）振興教


◎破天荒之外科聖手
羅葆天先生海外之名醫也弟因左膝忽染腫毒跬步難移異常痛楚經延中西醫士調理均難奏效後請　羅先生醫治內服外敷厥疾若失步履如常　先生誠再世之盧丙也　先生寓華英客棧五號房特誌之俾同疾知津焉
開旅邑雲埠光裕房譚郁年頌

北京酒樓

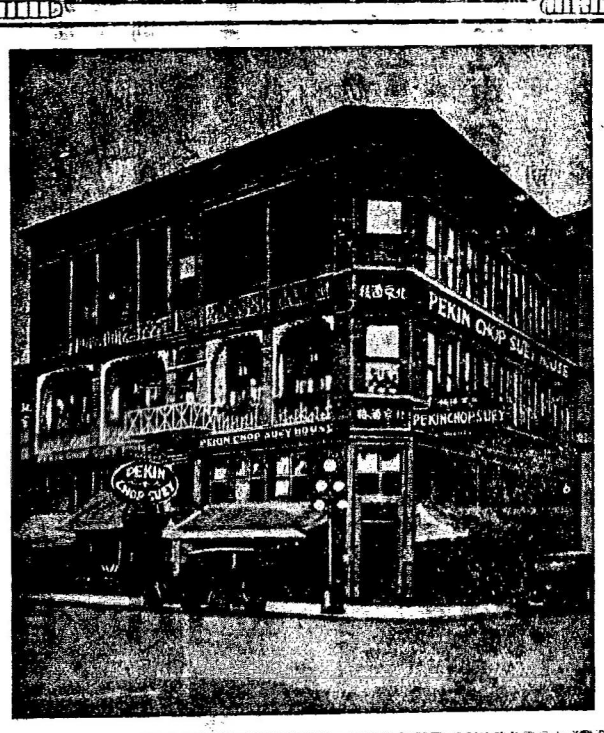


英屬加拿大雲高華埠
門牌第五號
毛詩誌電話三四七六

PEKIN CHOP SUEY
5 PENDER ST. W. VANCOUVER B. C.

BANK OF MONTREAL
138 Pender St. F. Vancouver B.C.

滿地可銀行
兼人事務所

委路慎
雙靴舖

▲新到新式靴
現辦到男女小孩各歎新式冬天名靴
美觀合脚價極相宜希爲賜顧

WILSONS SHOE STORE
157 159 Hastings Street West
Near Cambie Street,

中國穀米新穫米

Imperial Grain and Milling Co. Ltd.
839 Railway St. Phones Sey. 526-527
VANCOUVER, B. C.

本公司自中國購來絲苗粘柏靈米價格極廉所購之米必擇新稻最上等而後買如蒙光顧請由電話通知定委經紀人踵門調見或函賜并銀單擲下定然如命妥當

奄不路米偶啟

詩丕亞輪船公司

▲特別通告

爲副華友之雅。本公司特將兩號新船。坎拿大皇后。與澳大利皇后。航程更改。自八月以後。由此往日本上海而直至香港。不復往小呂宋矣。所有各皇后船到上海時。本公司備有小輪。以便華友登岸遊覽地方之用。謹此奉告。請爲傳佈。

| 價目表 | 溫哥巴域多利至香港 | | | | 坎拿大皇后 | 澳大利皇后 | 戰稅 | 俄國皇后 | 亞洲皇后 |
|---|---|---|---|---|---|---|---|---|---|
| 上開價目戰稅另外 | 大艙五十五圓 | 三等三十圓 | 三等一百五十元 | 二等一百二十五元 | 一等三百七十五元 | 一等三百七十五元 | | 二等一百八十五元 | 二等一百八十五元 |
| 由雲高華啟行日期 | 拾二月十四日 | 坎拿大皇后 | 十一月三十日 | 亞洲皇后 | 十一月廿三號 | 澳大利皇后 | 拾一月二號 | 俄國皇后 | |

東頭客務總司理司徒旋謹佈

司徒旋通信住址
SETO MORE
Asiatic Passenger Agent.
Canadian Pacific Rly.
VANCOUVER, B. C

客務總司理火士打
J. J. FORSTER
General Agent
Ocean Traffic
VANCOUVER, B. C.